

LA TARDE

POSADAS, 24 DE JULIO DE 1924

Paseo aprovechado

Mañana a las ocho y media, convinimos el sábado. Pero el domingo amaneció gris y amenazaba llover. ¿Iremos? ¿No iremos? Se postergó el viaje hasta las dos de la tarde. El cielo continuaba de color de plomo y el viento sur refrescaba la atmósfera con cierta intensidad.

No va a llover, nos dijimos, y en auto descubierta emprendimos la marcha. Los que llevaban sobretodo probaron que el cuello de tal abrigo no servía solo de adorno. Quienes habíamos salido de casa a cuerpo gentil resistíamos valiente, heroicamente el fresco, elevado... a vaya uno a saber a que potencia, por la velocidad del auto. La conversación y el cigarrillo nos ayudaban a disimular el frío.

¿Resultaría grata nuestra visita? Intimamente creímos que sí. Viaje espontáneo el nuestro, de haber tenido un desaire hubiéramos desistido.

Se trataba... La Sociedad Española de S. M. había acordado en la última asamblea destinar tres mil quinientos pesos para hacer edificio propio. Estimábase indispensable tener siquiera local para la Secretaría. Pero las aspiraciones de la Comisión Directiva eran mayores. Un salón interior no era malo, pero un salón en el frente sería mejor. Los técnicos señores Beltrán y Artigas se habían ofrecido desinteresadamente a hacer el proyecto y dirigir las obras. ¿Y el dinero? Ese era el problema.

Y se discutió acerca de los medios de arbitrarlo, ideándose proyectos más o menos acertados y, naturalmente, uno de ellos fué el «sable». Y, naturalmente también, pedir dinero había de ser a quien lo tuviera. En síntesis, nuestro viaje consistía en probar el filo del arma enunciada en el bolsillo, la cartera o la libreta de cheques de don Pedro Núñez.

Llegamos a la tranquera del campo. La vimos cerrada; pero unos muchachos comedidos la abrieron antes de que el conductor parara el auto.

—Buen augurio — comentó alguien — Y seguimos sin detenernos hasta llegar a un gran edificio.

—¿Don Pedro? Está en el chalet, — nos indicó un obrero. Y en marcha nuevamente por un camino bastante mejor cuidado que las calles de Posadas.

A cada lado del camino una fila de bananeros daban la impresión... — Esos son guayabos — me dice el compañero de al lado, señalando a unos árboles recién podados.

—Pero si son plantas de yerba mate — corrigió inmediatamente otro de los excursionistas.

—Es yerba — asienten los demás. Se disculpa el primero, alegando que en otra excursión le aseguraron que aquellos árboles eran guayabos. Yo me quedo en la duda de si la «guayaba» me la había querido dar el amigo, o si se la habían dado a él.

—Está con visita — nos apuntó el compañero que primero «disparaba» las cosas, al divisar el chalet. En efecto, en la terraza distinguimos a varias personas. No significó contrariedad a nuestro objetivo. Apenas echamos pié a tierra,

FOTOGRAFOS:

Hemos recibido PAPEL SATRAP

FARMACIA "MISIONES"

Agente en Misiones: SIMÓN STURICH, Calle COLÓN No. 368

Informaciones telegráficas del país y del extranjero

El ministro de Justicia e Instrucción Pública contesta a una interpelación

EL GOBERNADOR DE CORDOBA EN BUENOS AIRES

EL PRESIDENTE DE LA REPUBLICA EXCUSA UNA INVITACION

El doctor Bernardes se niega a negociar con los jefes de la revolución paulista

LA LUCHA ASUMIRA PROPORCIONES DOLOROSAS

HOY INICIÓ EL VUELO DE CIRCUNNAVEGACIÓN AÉREA EL MAYOR ZANNI

CAPITAL FEDERAL

Interpelación a Sagarna

Capital Federal, 24 — Ayes sesión la cámara de diputados concurriendo a ella el ministro de Justicia e Instrucción Pública doctor Sagarna quien contestó la interpelación de la diputación demócrata sobre la licencia acordada al fiscal Naón. El ministro manifestó que esa licencia se había concedido por ser atribución del Poder Ejecutivo y en virtud de las razones alegadas por el referido magistrado.

Gobernador Roca

Capital Federal, 24 — Llegó a esta capital el gobernador de Córdoba doctor Roca quien fué objeto de una manifestación de simpatía por sus correligionarios

un hijo del señor Núñez se acercó a saludarnos y un momento más tarde se hallaba don Pedro entre nosotros.

—El presidente, el secretario, el tesorero, dos vocales de la Sociedad Española — le dijimos haciendo nuestra presentación.

—Tanto gusto...

—Pero nuestras intenciones, don Pedro, son poco tranquilizadoras — le espetó el más atrevido.

—¿Como para temblar? — repuso jovialmente el aludido.

—Tanto como eso...

—Bueno, digan...

—No lo adivina?

—Sí, un pechazo.

—Ahora, expliquéle en que se proyecta invertir el dinero.

—Creo saberlo también. ¿Para el edificio?

—Sí, señor.

Algo más tarde tomábamos te y conversábamos con el señor Núñez.

—Beneficiar la yerba por medios mecánicos ha sido problema en el que los técnicos han incurrido en errores de cálculo — nos decía.

Olvidan el volumen de la yerba, grande con relación a su peso y las instalaciones resultan deficientes. Porque no se puede secar la yerba en dos, tres o cuatro horas sometiénola a temperaturas elevadas, so pena de hacerla perder sus cualidades. Es necesario, después del zapeado, secarla, tostarla más bien, a una temperatura que puede va-

riar entre los cuarenta y sesenta grados centígrados. Esta operación absorbe cuando menos veinticuatro horas. Y si el tostado de la yerba dura treinta y seis horas tanto mejor. Resulta evidente, entonces, la necesidad de una cámara secadora de grandes proporciones.

Ministro Loza

Capital Federal, 24 — El ministro de Obras Públicas doctor Loza, partirá mañana para Salta con objeto de asistir a la inauguración de las obras ferroviarias que van a construirse en la citada provincia y librar al servicio las que ya se hallan terminadas

Alvear excusa una invitación

Capital Federal, 24 — El presidente de la república Dr. Alvear, telegrafió al gobernador de Salta doctor Güemes excusando la invitación que le ha hecho dicho gobernador para asistir a la inauguración de las obras ferroviarias. El primer magistrado agradeció la invitación la que no puede aceptar en virtud de no serle posible abandonar la capital en estos momentos.

Reorganización radical

Capital Federal, 24 — Los diputados alvearistas celebraron una reunión en la que resolvieron designar una comisión que tenga a su cargo el estudio de un plan para la reorganización de los comités del radicalismo en la capital. Ese estudio será

—Anotenne con mil pesos — nos dijo al levantarnos de la mesa. Y gentilmente nos acompañó al edificio de elaboración de la yerba, mostrándonos y explicándonos detalladamente el objeto y el funcionamiento de los artefactos, máquinas, salones, etc... todo el complicado mecanismo destinado a beneficiar la yerba mate.

En otro edificio próximo vimos el motor eléctrico de 120 H. P. que mueve la maquinaria. A un lado de este cuerpo de edificio hay un local destinado a herrería y taller mecánico, y al lado opuesto otro para la carpintería.

¿Que si volvimos satisfechos? ¡Encantados! Por mi parte no sé que admirar más si la generosidad del señor Núñez o su amabilidad exquisita.

J. B. M.

EL AUTOMÓVIL



LA HISTORIA SE REPITE

La elocuencia de los hechos no admiten réplicas ni dudas

Hemos afirmado que el RUGBY, aparte de sus líneas altamente elegantes, dando así la impresión de costar más de \$ 2.680, tiene todos los componentes de calidad superior. En las únicas tres pruebas que ha participado, ha demostrado acabadamente lo que decimos:

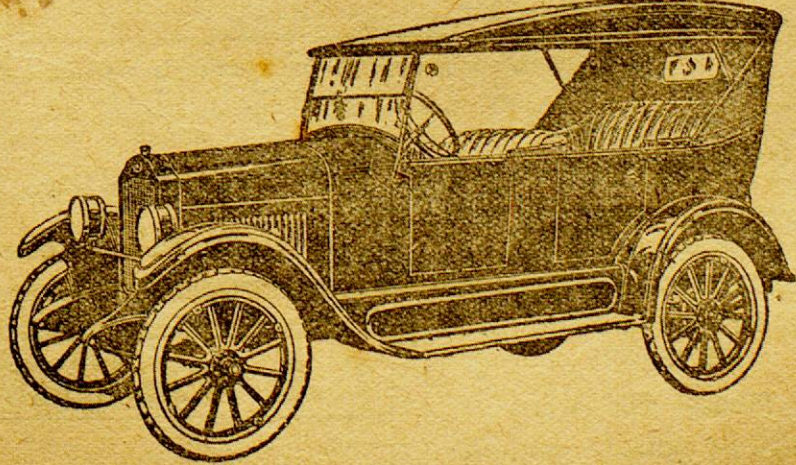

Gran Premio 1924

(Bs. As.-Rosario-Córdoba-Rosario-Bs. As.) Salieron de Bs. Aires 26 coches entre ellos 3 RUGBY. Llegaron a Bs. Aires 11 coches entre ellos 3 RUGBY.

Gran Premio Córdoba 1924

(Alberdi - Calera - Yeosinar Alberdi Salieron 21 coches entre ellos 2 RUGBY. Llegaron diez coches entre ellos 2 RUGBY.

Vo. Campeonato de Carretera de la Provincia de Córdoba (Villa María) Salieron 9 coches entre ellos 2 RUGBY. Llegaron 5 coches entre ellos 2 RUGBY

Precio sobre wagón Buenos Aires \$ 2.680

Agente en Misiones: SIMÓN STURICH, Calle COLÓN No. 368

la base para una intensa campaña de propaganda radical de la que no participarán los elementos personalistas a los que se da como excluidos.

Las jubilaciones

Capital Federal, 24 — Se reunió ayer otra asamblea de los empleados de comercio y propietarios de industrias con objeto de resolver la intensificación de la campaña para solicitar la derogación de la ley de jubilaciones. El doctor Anchorena informó a la asamblea de la marcha de las gestiones y manifestó que en la cámara de diputados existe ambiente para modificar fundamentalmente la ley de referencia. Se acordó, que se sigan resistiendo a los aportes y los descuentos.

Conflicto marítimo

Capital Federal, 24 — Los armadores que trabajan con personal libre, han invitado a los demás a secundarlos en la campaña para destruir la influencia de la Federación Marítima en la navegación de los ríos. Muchos armadores se han manifestado dispuestos a ocupar personal libre siempre que tengan amplias garantías del gobierno.

BRASIL

Los sucesos de San Pablo

Río de Janeiro, 23 — El pre-

sidente de la república doctor Bernardes, niega a negociar con los jefes sediciosos del estado de San Pablo con los que no quiere tener ningun entrevista ni concederles ningún perdón. Esta actitud del presidente, determinará que la lucha entre revolucionarios y fuerzas legales, adquiera vastas proporciones y traiga consecuencias dolorosas para la nación. Los jefes sediciosos ante la negativa del presidente, han declarado que continuarán la lucha sin cuartel hasta derrocar de la primera magistratura al doctor Bernardes. Los diarios apesar de la censura, registran informaciones que asignan a la revolución de San Pablo, mucha importancia.

ESPAÑA

Polémica Unamuno-Grandmontagne

Madrid, 22 — En el diario El Sol que aparece en esta capital, vienen sosteniendo una violenta polémica, los escritores don Miguel de Unamuno y don Francisco Grandmontagne. La polémica fué motivada por varias apreciaciones del último, sobre los actos del directorio militar.

HOLANDA

Vuelo de Zanni

Amsterdam, 23 — El mayor del ejército argentino piloto avia doctor Zanni, inició hoy su pro-

Los artículos Fotográficos alemanes son siempre los mejores sobre todo si son de estas renombradas marcas

Películas GOERZ Papeles LEONAR

Compre estos artículos y todos los implementos fotográficos que necesite en la

Farmacia y Droguería Argentina de Santiago A. Barreyro

Compañía Mercantil y de Transportes

DOMINCO BARTHE (S. A.)

MADERAS ASERRADAS — Existencia permanente de tablones, tablas, tirantes, alfajas, listones, tapa-junta, piso y cielo raso cepillado y machimbrado; en el

Depósito Calle 8 de Febrero esquina Sarmiento — Precios sin competencia

Mercaderías Generales Cerveza "PALERMO", Blanca "VICTORIA", Negra "SALVADOR", EXTRACTO de MALT A Son productos inmejorables. Pidanse en todos los Almacenes y Confiterías

Yerba-mate paraguaya marca "Bandera" es la mejor — Lámparas eléctricas "Oaram" las más económicas y durables — Materiales eléctricos de todas clases — Cables económicos y Heladeras alemanas de todos tamaños

Navegación al Alto Paraná VAPOR "BELL"

La Empresa dispone de chatas y remolcadores para fletar y puede comprometerse a conducir jangadas a Corrientes.

"Quilmes Cristal" es la preferida del público

Material digitalizado con fines educativos, culturales y de investigación, en el marco del "Concurso de subsidios para proyectos de preservación documental 2014" del CEHIPE.



CEHIPE



Se alquilan
Piezas con luz eléctrica con o sin muebles para hombres solos o matrimonios sin hijos, con o sin pensión.
Calle Bolívar No. 442 y Rivadavia No. 306.
Tratar en el mismo domicilio.
Manuel Alegría.

yectado vuelo alrededor del mundo empresa arriesgada que venía preparando desde hace tiempo. Durante las demostraciones preliminares de despedida que aquí se le han tributado, el mayor Zanni expresó su absoluta fé y confianza en la atrevida prueba.

El senado prestó acuerdo al nombramiento del doctor Guzmán

Un telegrama recibido en las primeras horas de la noche de ayer, informó, q' el senado nacional había prestado el acuerdo respectivo al pliego del Poder Ejecutivo por el q' se nombra Juez Letrado de Misiones, al doctor José María Guzmán, quien venía desempeñando en comisión dicho cargo.

La resolución del senado confirmando en la magistratura del Territorio al doctor Guzmán, es de las que también merecen el calificativo de justas.

El magistrado de referencia, tiene en su haber una destacada foja de servicios prestados en la rama de la justicia territorial cuyo mecanismo conoce profundamente. Su designación para Juez Letrado de Misiones, fué recibida con unánime aprobación y nosotros no abrigamos la menor duda de que el doctor Guzmán, ha de confirmar con su actuación esa satisfacción de la opinión pública.

VIDA SOCIAL

Viajeros

De Buenos Aires, el señor Alfredo Beltrame.

Del Paraguay, el señor Blas Gutiérrez.

Enfermos

Mejorada, la señora Francisca I. de Gutiérrez.

Notas sueltas

Un importante descubrimiento

Telegramas procedentes de Alemania dicen que el doctor Adolfo Maethe, profesor de la Universidad de Charlottemburgo, después de ciertos procedimientos científicos, ha conseguido descomponer el mercurio en helio y oro.

Añaden las mismas informaciones, que los diarios alemanes aclaman al descubridor, considerándolo como un héroe de la ciencia. De ser cierta la noticia que desvalorización en todo aquello hecho con el áureo metal! ¡qué problema arduo se presentaría a todos los países para resolver la asignación de valores, intrínseco o extrínseco, a lo que se ha dado en llamar vil metal!

EL DESINFECTANTE IDEAL PARA LA CIUDAD Y EL CAMPO

CAPORIT-BAYER
Combate epidemias cura heridas
maio gusanos es anticárrnico
Unico concesionario para Misiones: **Guillermo Falkenberg**
3 de Febrero 316 POSADAS

Nosotros, sin embargo, creemos que dada la desmonetización extraordinaria del marco, no sea más que un canard alemán, o una jugada burlesca de la ciencia a la alquimia.

El conflicto radiotelefónico

Los descubrimientos científicos traen también sus inconvenientes, como el que comentábamos anteriormente, y su vulgarización mucho más. Hace ya varios días que las estaciones transmisoras de radio telefonía de la Capital Federal, se encuentran en conflicto. Son tantas ya, y muchas habían encontrado un filón de fácil explotación en el público curioso y cándido, que no reparaban en límite alguno para hacer sus transmisiones de cualquier índole. Pero hete aquí, que llegó a un grado tal, que el laberinto de hondas dificultaba las transmisiones radiotelegráficas oficiales, y entonces el Ministerio de Marina tomó cartas en el asunto, suspendiendo las transmisiones de las estaciones científico-exploratorias hasta tanto limiten sus hondas, y ahora se echan la culpa naturalmente de estas interrupciones y de la extrema medida del Ministerio.

Remate Judicial por ENRIQUE J. CRAMER

EDICTO
Por disposición de S. S. el señor Juez Letrado del Territorio Nacional de Misiones Dr. Floricel Pérez en los autos seguidos por ante la secretaría del autorizante por doña Sofía B. de Parsa contra doña Clara Anselmo de Bianchi por cobro de pesos se ha designado al marqués don Enrique J. Cramer, para proceder a la venta en pública subasta, en esta ciudad de Posadas el campo de propiedad de la ejecutada, situado en esta Territorio, Departamento de Garupá (antes Candelaria), compuesto de una superficie de dos mil trescientos treinta y una hectáreas, un área y cuarenta y cuatro centímetros, y ubicada dentro de los siguientes linderos: según división practicada por el Agrimensor Nacional don Adolfo J. Pomar, al Norte el arroyo Garupá, que lo divide de la Colonia Candelaria; al Sur dona Cándida Galeano de Anselmo; al Este don Sebastián Anselmo de Noziglia y al Oeste don Luis Anselmo (hijo). El remate se efectuará con la base retasada de un veinte y cinco por ciento o sea veinte y dos pesos con cincuenta centavos moneda nacional, la hectárea debiendo el que resulte comprador abonar el diez por ciento en el acto del remate, en concepto de se a y a cuenta de precio y el dos por ciento de comisión para el rematador, debiéndose publicar estos edictos por el término de diez días.

Posadas, a Julio 20 de 1924
NTO DOMINGUEZ TEJERA
Secretario
ENRIQUE J. CRAMER

El remate se efectuará el Domingo 3 de Agosto corriente año, a las 9 1/2 horas en mi nuevo escritorio de la Calle Santa Fé, entre Buenos Aires y Rivadavia.

EL ZÁFIRO FINO JOYERIA BRILLANTES, PERLAS Y RELOJES DE ORO

De paso por nuestra ciudad y con procedencia de Buenos Aires, se hospeda en el Palace Hotel (pieza 32) el señor A. Suttin viajante-joyero, quien trae un amplio surtido de novedades en Alhajas.

Concede facilidades de pago y otorga créditos a los empleados nacionales, bancarios y del magisterio de 10, 15 y 20 mensualidades.

JACINTO REGA

Importante Remate

Por ausentarse de la localidad

El Domingo 28 de Julio a las 8 de la mañana, remataré en el mismo local los muebles de la casa de familia del señor Víctor Goler, frente a la casa de comercio de la sucesión Pedro Noziglia.

Juego de Vestibulo; mesita, sillones, columnas, planteras.

Sala Juego tapizado, columnas, lámpara para pie, espejo ovalado, consola, estatuas, cuadros, macetas, artefactos eléctricos.

Escritorio Un escritorio ministro, sillas, libros, biblioteca, giratoria, revistas, carpetas, tinteros y otros útiles.

Comedor Aparador y trinchante con piedra mármol, sillas, mesa 10 cubiertos, reloj pared, cuadros, columnas, sraña eléctrica, sillón mimbre, servicio de loza y cristalería.

Dormitorio Cama 2 plazas, lavatorio, ropero cedro con luna bi-elada, 2 mesitas de luz, juego porcelana para lavatorio, salvaseras, taillero nikel, artefactos eléctricos, sillas.

Otro dormitorio Una cama de madera, un catre, lavatorio con servicio agua corriente, guardasropa cedro, máquina de coser.

Cocina Bateria completa. JACINTO REGA

Piense Usted que por \$ 2.795 mjn. S. W. Buenos Aires podemos entregarle el nuevo

CHEVROLET
Sánchez y Pagós

Oportunidad

SE VENDE: 200 Yeguas, 100 potros, 40 caballos.

También se vende: 500 cabezas ganado vacuno de cría y 400 Ovejas.

Precios convenientes. Dirijirse por datos a esta administración

Se gratificará a la persona que devuelva una perrita dolici perdida en la noche del martes 22 frente del Hotel Misiones.

Cocinera Se necesita una cocinera para su obligada. Sarmiento 276

Juan B. Mola & Cía.

Especialidad en yerba paraguayana marca "MOLA"

Concesionarios de los acreditados productos QUILMES. Tres Artículos insuperables: Cerveza CRISTAL, BOCK y MALTA. Concesionarios del acreditado vino LEPANTO el que más se vende en el Territorio. De la inmejorable Sal Nacional DOS ANCLAS y de las famosas Cajas de Seguridad SANTAMARÍA

PRODUCTORES DE MADERAS
Navegación a vapor del Alto Paraná, servida con el cómodo vapor "IBERÁ C".
Servicio especial de cargas, con chatas, hasta Corpus

Casa Central: POSADAS-MISIONES SANTA FÉ 118 al 419 Escritorio en BUENOS AIRES BARTOLOMÉ MITRE 1265

"LA CARGADORA"

TARIFA ESPECIAL DE CARGAS No. 69 entre estaciones FEDERICO LACROZE Y POSADAS

Por cada mil kilos, divididos en fracciones de diez kilos

Clase A. TARIFA \$ 28.50 c/l	Clase B. TARIFA \$ 32.50 c/l	Clase C. TARIFA \$ 77.50 c/l
---------------------------------	---------------------------------	---------------------------------

Alambre Azúcar en bolsas Portland Fierro Grasa Harina Jabón Keroseno Papas Porotos Sal común y Roca Líquidos en cascotes Acero Alpiste Aceite comestible Arroz Arvejas Alquitrán Azucares en cajones Café crudo Café molido Cafés Fierro y Plomo Carbón de piedra Carbón de fragua Fariña Estearina Mármol en cajones Polvo tabaco Resina Taleo Sebo en cascotes Vidrios comunes Soda cáustica Mosaicos en cajones	Todo artículo de Almacén no especificado anteriormente: Librería Cigarrería Farmacia Drogueria Mercería Ropería Talsabartería Zapatería Fardos arpillera Bolsas vacías	Muebles Colchones Jaulas Estopa Básculas Bebederos Damaajuanas vacías Escaleras Escobas Ataúdes y demás artículos, no especificados en las tarifas anteriores.
---	--	---

Recomendamos muy especialmente a los señores comerciantes se sirvan indicar en sus pedidos a las casas vendedoras que entreguen sus mercancías a La Cargadora; que no haciendo esta indicación sucede que los remitentes entregan las notas de empaque a otras empresas, resultando el fraccionamiento en las cargas, lo que implica siempre aumento de gastos en transporte que el comerciante debe evitar en lo posible.

El flete mínimo por cada consignación será 5 \$
NOTA: Las cargas recojidas en domicilio Buenos Aires con nuestros carros, se cobrará el acarreo proporcional por separado.
Buenos Aires, Julio 1 de 1924.

"LA CARGADORA" Belgrano 529
Escritorios: Galpón No. 2, Lacroze (C. B. A.)
Agente en Posadas: **Juan B. Mola & Cía.**

Vinos "El Mendocino"

La marca que se impone por su insuperable calidad, por pedidos a:

Francisco Mirabelli & Cía.

REPRESENTACIONES, CONSIGNACIONES, ACOPIO DE YERBA MATE, RAMOS GENERALES

Colón 234 Posadas, (Misiones)
Dirección telefónica "Mirabelli"

Empresa de Navegación JACOBSEN HERMANOS

Despachantes de Aduana y consignatarios de Buques

Navegación al Alto Paraná servidas por los rápidos vapores Postales ELVIRA L. y CUÑATAY con el siguiente nuevo itinerario, desde el día 18 del corriente:

VAPOR "CUÑATAY"
Para Corpus y escalas a las siete horas, regresando el mismo día a las Diez y Ocho horas
Para Eldorado y escalas a las 9 horas, regresando el Sábado a las 7 de Eldorado y llegando a Posadas a las 18 horas.

VAPOR "ELVIRA L."
Para Corpus y escalas a las siete horas, regresando el mismo día a las Diez y Ocho horas.

Se admiten cargas, encomiendas y pasajeros para las dos líneas.
Para informes en su escritorio Calle COLÓN 222 -- TELÉFONO 41

Este horario será cumplido estrictamente.

43 **3er GRAN CONCURSO DE LOS CIGARRILLOS**

Oficina para el canje de cupones en Posadas:
CASA del Sr. ARTURO V. PIZARRO
Bolívar esq. 3 de Febrero
Almacén Y Bazar "San Martín"
POSADAS de 20.30 y 40 cts.

43 **JOSÉ PUCCIARELLI GRABADOR**

Pone en conocimiento del público que desde esta fecha se encuentra en la Joyería Bianchi, desde donde atenderá cualquier trabajo artístico de grabados en oro y plata, alto y bajo relieve; especialidad en esmaltados, monogramas, chapas para puertas, marcas, clichés, sellos de bronce y para lacre, autógrafos, sellos de goma y toda clase de grabados en general.

GARANTE SUS TRABAJOS AL GUSTO MAS EXIGENTE

43 **SOCIEDAD ITALIANA DE M. S. XX SETIEMBRE**
Posadas (Misiones)

Se invita a los señores socios a concurrir a la Asamblea General Extraordinaria, que tendrá lugar el Domingo 27 de agosto, a las 15 horas, en el local del Circolo de Obreros, para tratar siguiente: Orden del Día.

1. Lectura del acta de la sesión anterior
2. Informe del Señor Presidente, relacionado con la construcción del edificio social.

Posadas, Julio 20 de 1924.
EL SECRETARIO

Nota: No habiendo número legal, la asamblea se efectuará el Domingo siguiente, con el número de socios que concurre.

43 **LA PRUEBA?**

La superioridad de un producto sobre sus similares, se mide por su consumo. Y el consumo de los productos QUILMES, en Posadas, litoral del Alto Paraná y por lo demás, en todo el país, siempre ha sido y es hasta la fecha, algo mayor que el consumo de todos sus inferiores similares reunidos

Tres productos Inmejorables:
Quilmes Cristal, Quilmes Bock, Malta Quilmes

Unicos concesionarios: JUAN B. MOLA & CIA. POSADAS-MISIONES

Gusto exquisito y sabor agradable experimentará tomando la renombrada QUILMES CRISTAL

Carpintería y Mueblería Mecánica **LA ARGENTINA**
 = DE =
RODOLFO BOROWSKI

En este taller se cotizan precios más baratos que en las fábricas de la Capital Federal. ESPECIALIDADES EN ABERTURAS. Se hacen instalaciones de negocio y se construyen muebles por encargo a precios que no admiten competencia.

Se vende un malacate de hierro — Moldes y engranajes para doblar maderas

Calle San Lorenzo 325 al 327 Posadas — Misiones

LA HISPANO ARGENTINA
 Empresa de transportes y mudanzas locales
 Seriedad y rapidez en los servicios
 DE
ELISARDO ALONSO

Agente del expreso «LA CONFIANZA»
 Central Cangallo 1265 — Buenos Aires
 Catamarca 518 POSADAS Teléfono 199

La Imperial
 Empresa de Pompas Fúnebres
 DE
Juan F. Montejano & C^{ia}

Contando con inmejorable caballada, cuatro coches fúnebres coupé de duelo, coches de plaza, está en inmejorables condiciones para servir con prontitud y esmero.

Venta a precios módicos de cruces, coronas, cajones desde diez pesos forrados.

Servicios completos para pobres cajón con manijas: para adultos desde 30 pesos, de angelitos desde 20 pesos.

San Martín 555, Antigua local de Matías y Nieto. Se atienden pedidos por teléfono

ISASA y SCHOLZ
 Ferretería, Pinturería, Bazar y Papelería
 Haga sus compras en esta casa

Calle Buenos Aires esq. Sarmiento POSADAS

A. Leiras & C^{ia}

25 de Mayo 327/337 POSADAS (Misiones) Escritorio en Bs. Aires: Rivadavia 1159 Unión Telefónica 1374, Rivadavia

Molino eléctrico de YERBA - MATE

Preparación de las siguientes marcas registradas: CRUZ VERDE, PLANTACIÓN, BÚFALO, FLOR DEL MONTE, y MEFISTÓFELES con yerbas de la mejor calidad, seleccionadas.

VENTA DE PRODUCTOS DE PETROLEO DE THE TEXAS CO. de la que son únicos agentes en la República, los Señores MIGNAQUY, C^o de Buenos Aires.

Kerosene TORRE y TORRE VERDE este en latas de un galón Natta TEXACO y Lubrificantes TEXACO.

Los productos TEXACO no tienen rival por su alta calidad y máximo rendimiento.

Para pedidos a su depósito calle Rioja No. 549 esq. 25 de Mayo Teléfono No. 97

Pocos días faltan
 Para que nuestro **SALÓN DE VENTAS** de
 Tienda, Mercería y Novedades
 sea **INAUGURADO**

En la calle **BOLÍVAR** No. 271 y que se denominará
LA TIENDA "LOS TRES HERMANOS"
 de Samuel, Elías y Leon Mazal

POSADAS MISIONES

AGUA VILLAVICENCIO de fuente inmejorable	VINO TRAPICHE con base de elaboración de los más excelentes mostos argentinos producidos por la mejor bodega de Mendoza	CERVEZA PILSEN-AFRICANA EXTRACTO DOBLE de paladar delicioso y las de menor graduación alcohólica
Marcas de producción nacional de las que somos agentes exclusivos en el Territorio		
RUNEZ Y GIBAJA	POSADAS-MISIONES	

El Ford nº 10,000,000

El coche Ford No. 10,000,000 fué construido en la fábrica Ford de Highland Park, EE. UU., el 4 del mes ppto.

El solo hecho de llegar a producir diez millones de automóviles constituye el más grande acontecimiento industrial de cualquier época y si se ha llegado a esta enorme cifra se debe a que el Ford es realmente lo que se le llama: "la maravilla mecánica del siglo" — el auto-móvil que satisface a todos los que necesitan disponer de un vehículo cómodo, rápido, seguro y económico.

Ford Motor Company
Buenos Aires

SEDAN FORDOR \$ 3.375 — SEDAN TUDOR \$ 2.985 — COUPELET \$ 2.500
 Precios en Bs. A.

CONSULTE AL AGENTE FORD MAS CERCANO

Doble Faeton
\$ 1.595
 s. w. B. A.



WICO
 La nafta mejor equilibrada
 Surtida con medidor visible
\$ 0.32 litro
SánchezyPagés

EXCURSIONES DOMINICALES

En la cómoda lancha Genarita E. podrá Ud. hacer Excursiones Dominicales hasta Itacá, partiendo a las 8 horas y regresando a las 17, por la modesta suma de \$ 2. Por más informes a su dueño José R. Esquivel, Alvear 222.

NOTA: La lancha se encarga también de hacer remolques.

Se alquila Una casa esquina, con salón para negocio y varias piezas interiores para familia.
 Tratar en la Mueblería Europea.

Use el jabón
Montejano
 que es el mejor

Profesionales

Dr. José M.^a Ríos
 Medicina general — Enfermedades de niños
 Consulta de 7 a 10 y de 15 a 17
 Santa Fé 339 POSADAS

Dr. Antonio Aquino
 CIRUJANO DENTISTA
 Consultas: de 7 y 80 a 12 p. m.
 Calle SARMIENTO No. 276
 Casa de Barthe (Altos)

Dr. Roberto Martí
 Abogado del Banco Hipotecario Nacional
 Asuntos Judiciales en General...
 Corresponsales en toda la República
 ESTUDIO:
 Colón No. 65 Posadas-Misiones

Clinica Dental
 a cargo de los Cirujanos Dentistas
Carlos E. Campbell
 y
Alberto Errotaberea
 Consultas: 7 1/2 a 11 1/2 y 15 1/3
 SARMIENTO 266

JULIA B. DE BLANCO
 Partera diplomada en la Universidad de Buenos Aires
 Ex-primer partera de la Maternidad del Rosario
 Consultas de 14 a 16
 Avenida Roque Pérez 428, casa de la Señora vda. de Nicolay

Alfredo Weiss
 Procurador Nacional con fianza 31 (Ley 10.936)
Martillero Público
 Posadas — Rivavia 119

R. Mariano López
 Agente Judicial — Rematador Público

Oftoreo sus servicios para el trámite de asuntos Civiles, Comerciales, Criminales, Testamentaria y toda clase de gestiones ante las autoridades Judiciales y Administrativas.

Acordado consultor: Dr. Roberto Martí, Abogado representant: Corrientes, Paraná y Buenos Aires.

Se encarga de administrar propiedades y del cobro de cuentas comerciales.

Escritorio: Bolívar 278. — Teléf. 29

JORGE L. JUENA
 Martillero Público
 Comisiones y Consignaciones
 Despachos de Aduana
 RIVADAVIA 336 Posadas

Julia B. de Rebollo
 Partera Nacional
 De varios Hospitales de Buenos Aires
 Atiende llamados y consultas
 3 de Febrero 429 Posadas

Señores turistas

Cigarros en estuches para obsequio, de la Fábrica La Moderna la que mejor trabaja en el país, Nanduty, estatuitas en arcilla trabajos en maderas y otros artículos de industria y arte nacional encontrarán en la confitería del Centro Social, Encarnación. —Paraguay.

Leña La Compañía Mercantil y de Transportes Domingo Barthe S. A., vende la carrada de leña puesta en su Aserradero, al ínfimo precio de \$ 8 nacionales.

Se alquilan casas baratas. Tratar con su dueño Sr. V. Gentile

¿Cual es la felicidad del hogar?

Renovar sus muebles antiguos y amueblar **"LA EUROPEA"** su casa con los muebles de la gran Mueblería De los modelos recientemente recibidos.

Visiten nuestra casa y se convencerán.
 Precios de venta sumamente módicos

PChapov y Girson

Embalaje y acarreo gratis.

Colón 167 al 173
 Posadas-Misiones



TERZI

El sastre de más rigurosa moda.
 Casimires importados de la más alta calidad
 y de los más variados gustos.

Posadas Misiones

TARIFA ESPECIAL PARA AVISOS ECONÓMICOS

TABACOS

Los productores y acopiadores de tabaco, no deben dejarse seducir por ofertas del momento, sino esperar a que el mercado cotice de manera inmútable el verdadero valor del producto.

Si usted tiene necesidad de obtener fondos, remítanos en **CONSIGNACION** su tabaco y los tendrá en condiciones liberalísimas y, sin apremio, su producción será vendida al más alto precio cotizabile.

Piense que la Capital Federal es el único mercado y, por tanto, los compradores improvisados al acudir su acción en el centro de los negocios, tienen por finalidad: **PRIMERO:** Impedir que el tabaco adquiera la valorización inobjetable por la Ley de la oferta y de la demanda. **SEGUNDO:** Sorprender con ofertas imprevisistas a los tenedores del artículo.

Convéncase usted; de que el sistema de venta por **CONSIGNACION**, es el que da mejores y más prácticos resultados.

Así autorizan a opinar 36 años de Consignatarios.

PRECIOS OBTENIDOS EN LAS ULTIMAS OPERACIONES

Por Pito	\$ 5.—
Buena	„ 7.50
Doble	„ 9.50

CONSÚLTENOS Y OBTENDRA BENEFICIOS

PALACIOS Hermanos.
1042 - Av. de Mayo - 1042
Bs. As.

Casa fundada en el año 1888.

Lotes por mensualidades

Frente al Hospital Regional. Se venden. Tratar con los Sres. Sarubbi Hnos.—Santa Fé y Rivadavia.

Terrenos céntricos

Espléndida oportunidad
En pleno centro de la ciudad, donde nadie vende; a media cuadra de la Plaza San Martín, calle obligada para la salida a todos los pueblos del interior.

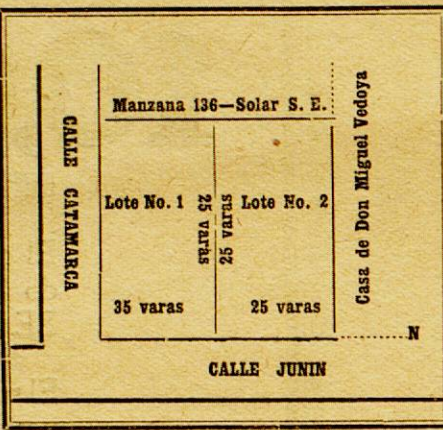

Los espléndidos lotes de terreno alto y bien nivelado, calle Junín haciendo esquina con Catamarca. El primero formando esquina, para casa de negocio o varias de familia. El segundo linda con el moderno edificio de Don Miguel Vedoya, con medianería construída.

Títulos perfectos inscritos en el Registro de la Propiedad, sobre los cuales el Banco Hipotecario Nacional acuerda préstamos liberales para edificar y con grandes ventajas a los empleados públicos.

Con menos de lo que se paga de alquiler, puede construirse casa propia mediante los préstamos del Banco Hipotecario.

Venta privada: \$ 3.000,00 cada lote, mitad al contado y la otra mitad con facilidades de pago.

Datos con R. Mariano López.
Escritorio: Junín 329, Posadas.

León Luis Christin

Colón y Santiago del Estero

Se construyen edificios de Ladrillos o maderas, para habitaciones, negocios y fábricas etc.

Se hacen refacciones o reformas. Panteones económicos

Se encarga en hacer pedidos de ornamentos para frentes de Edificios, panteones, etc.

Se hacen Planos, Proyectos, Detalles y Presupuestos para los trabajos citados

Carpintería y Herrería

Se hacen toda clase de trabajos pertenecientes a ambos ramos

Especialmente en: Obras para Edificios, casa de negocios

Instalaciones de máquinas Industriales Obra blanca en general

Cajas para Autos Camiones etc.

Toda clase de composturas.

Marcas para Haciendas o maderas.

Se hacen tejidos de Alambre para cerco. (Trabajos esmerados y precios módicos)

Mueblería y Colchonería

— DE —

José Tomaselli Milanesi

Ventas a plazos

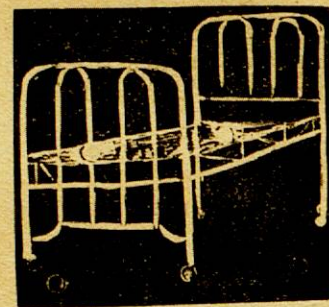

Muebles y juegos de mimbre, camas de hierro y de madera, heladeras de todos los tamaños.

Sillas de todas clases. Se hacen molduras para cuadros, vidrios, cristales, y lunas biseladas.

VENTAS A PLAZOS

Calle Buenos Aires 322 — Posadas

SE VENDE. Un auto-camión chico para carga y pasajeros, en perfecto estado. Para informarse en este diario.

Doctor Carlos Fernícola

Atiende gratuitamente a los pobres de 10 a 12

LUNES Y VIERNES

Consultorio Colón 341

Peluquería "Misiones"

— de —
José Yunis

Se avisa al público que desde la fecha ha quedado instalada, la Peluquería "Misiones", en la calle Colón 226

Especialidad en corte de mechas a señoritas y niñas.
Higiene absoluta.

En San Ignacio

Remate de una propiedad

Por JORGE L. JUENA

Por orden del Sr. Síndico liquidador de la Quiebra de Don Felipe F. Abud, procederé a la venta en remate público de una excelente propiedad perteneciente al citado Sr. Abud y ubicada en el centro del pueblo de San Ignacio (solar letra C, manzana 48) compuesto de 50350 metros.

La propiedad se encuentra cercada y tiene una casa de tablas (salón) de 6x20 metros sobrepimiento de piedra. A más 2 piezas de material de 4x4, cocina, W. C. pozo, etc.

El remate tendrá lugar en la misma propiedad, el Domingo 27 del corriente a las 10 horas.

BASE DE VENTA \$ 4800 m.n.l.
Seña 10% Comisión 2%

La comisión, gastos de remate, escritura y honorarios, por cuenta del comprador.

Título perfecto—inscripto en el Registro de la Propiedad.

JORGE L. JUENA
Martillero Público

Gran Venta de Lotes de tierra en esta ciudad

Aviso de que terminada la subdivisión en lotes de las manzanas y chacras situadas al norte de la Avenida Roque Pérez comprendida la Bajada Vieja al puerto hasta la Avenida Corrientes; se ofrecen a la venta en lotes a largos plazos.

Precios: desde cinco pesos la mensualidad.

Títulos perfectos inscritos en el Registro de la Propiedad y a disposición de todos los interesados en la escribanía del señor R. E. Espeche.

Propietario y escritor por la venta calle Bolívar 245. Posadas.

V. Mutinelli
Mayo 23 de 1924.

Academia de enseñanza primaria

dirijida por las maestras normales

María O. Vieira, Josefina Ciganda y María D. Sánchez Rattis

Se preparan alumnos aplazados y para exámenes de ingreso.

Precios módicos

Rivadavia 212 Posadas

EDICTO

Por disposición del señor Juez Letrado del Territorio de Misiones Doctor José María Guzmán se hace saber que ha sido designado el Ingeniero Edon Raúl Chapaz para practicar la mensura, deslinde y amoniamiento de una fracción de campo, propiedad de la Compañía Suiza Argentina de Plantaciones Sociedad Anónima, compuesta de Dos Mil hectáreas ubiendadas en el Departamento de Corpus en este Territorio sobre el Río Alto Paraná entre los siguientes linderos: en las líneas A, B, y C los lados Norte y No-El Oeste respectivamente de la fracción linda con campo que se reserva el suscrito señor Denis, en la línea C y D, lado Norte de la Fracción con campo de los herederos de Roca antes Pedro L. Bergara; las líneas D, E, EF, FG, y G H respectivamente lados Este, Sud Oeste y Sud de la Fracción linda con resto del campo del vendedor Denis y la línea sinuosa H A, forma la ribera del Río Alto Paraná o sea el límite Oeste ó Oeste Norte de la fracción.

Posadas, Jul - 17 de 1924.
Ramón E. Espeche
Secretario

NOTA: De acuerdo al precedente edicto la operación de mensura dará comienzo el día 29 del corriente a las ocho horas.
Posadas, Julio 17 de 1924.

RAUL CHAPPAZ

Se ofrece. Para sereno o portero, una persona seria con garantías y certificados de buena conducta.
Dirijirse a esta administración.

COMPETIMOS lealmente

y lealmente hemos conquistado para la máquina de escribir



el puesto de primera fila que hoy ocupa.
Nuestra competencia, nuestra propaganda se ha basado siempre y solamente en las indiscutibles cualidades de perfección y solidez de la máquina, cualidades que han sido reconocidas por nuestros mismos competidores.
Seguimos nuestra norma. Para imponer nuestra máquina no necesitamos desprestigiar a las demás. El prestigio de la "Continental" lo tiene sus propios méritos.

Es una máquina de escribir para toda la vida

UNICOS IMPORTADORES

CURT BERGER y Cía.

BUENOS AIRES:
Esmeralda 116

Suc. ROSARIO:
Córdoba 1178/85

Suc. MONTEVIDEO:
Cerrito 667

Agente en el Territorio: **Mariano Díaz** - Sarmiento y Colón POSADAS

FELIPE FOA

Acopios Frutos del País

CUEROS CERDAS MADERAS YERBAS MIEL CERA
POSADAS Calle Buenos Aires 450

Sastrería Alemana "LA ELEGANCIA"

DE EMILIO DEDEKIND Y Cía.
TRAJES sobre medida para señores de casimires de la mejor calidad desde \$ 65.—. Sobretodos desde \$ 45.—.
Se ejecuta también: Planchado, Reparaciones, Zurcir, Dar Vuelta Trajes, Remendar, etc. Traje limpieza \$ 2.—. Planchar \$ 2.—.
PRECIOS MODICOS
Atención, esmero y puntualidad. Atiende llamados a domicilio
CÓRDOBA 240 POSADAS-Misiones

Adolfo Gregori

Taller de RELOJERÍA - JOYERÍA - GRABADOS
La única casa que cuenta con profesionales, concientes en la ejecución de los trabajos que se le confían, especializándose en los grabados, composturas de relojes y máquinas de escribir de cualquier clase y marca.
COLÓN 220 POSADAS

ESCRIBANOS

Dr. Eduardo M. Grané y Sr. Nito Domínguez Tejeira
Con Registro de Contratos Públicos establecido en el local de la calle San Lorenzo N.º 392 (Departamento que estuvo ocupado por el consultorio Médico de los Doctores Héctor y Edmundo Barreyro).
ATENCIÓN PROFESIONAL PERMANENTE
Estudio y perfeccionamiento de Títulos de Propiedad
Consultas: de 13 a 19 horas
v. 28 - 8