

LA TARDE

POSADAS, 28 DE FEBRERO DE 1925

ASUNTOS ESCOLARES

LA INSPECCIÓN SECCIONAL DE ESCUELAS

Como es sabido, el señor Lucas Aballay que desempeñaba entre nosotros las funciones de Inspector Seccional de Escuelas, acaba de acogerse a los beneficios de la jubilación a indicación del mismo consejo. Quedará, pues, vacante ese puesto y para ocuparlo se han hechado a rodar ya muchos nombres. Son en su mayoría nombres desconocidos de elementos del magisterio que actúan en otras partes. Y esto no lo consideramos justo.

Entre el magisterio de Misiones, existen suficientes profesionales capaces para desempeñar la inspección que queda vacante y es a ellos a quien el Consejo de Educación debiera ascender. Es bueno que de una vez se comience por estimular, por premiar los esfuerzos de los que se dedican a las tareas educacionales y que se desentierre la rutina de brindar favoritismos injustos que desmoralizan y dañan a la enseñanza.

Como decimos, hay en Misiones profesionales competentes que pueden ocupar el puesto que deja el señor Aballay y sería un acto de justicia que el consejo los tuviera en cuenta y que no se deje arrastrar ni influenciar por las recomendaciones de los políticos.

Para hacer obra buena, obra de verdad, se hace indispensable que exista algún estímulo que tonifique energías, que haga concebir esperanzas y que constituya un justo premio para los que con entusiasmo y patriotismo, se dedican a las nobles tareas educacionales. De no proceder así, de no decidirse por ese camino, el Consejo Nacional de Educación, seguirá manteniendo ideales y propósitos que en ningún caso interpretan las aspiraciones y anhelos del magisterio.

La Sociedad Cosmopolita de Socorros Mutuos

Presentación ante la Justicia

Desde estas columnas, nos hemos ocupado ya varias veces del abandono de la Sociedad Cosmopolita de Socorros Mutuos cuya situación se viene ignorando hace ya algunos años.

La Comisión Directiva de esa institución, ha guardado el más completo silencio y este es el día en que no se sabe si existe o no existe y cual es el sitio o lugar donde se encuentran los fondos que tenía la Sociedad. No se cobra a los socios, no se les invita a asamblea, ni se les informa de nada. En tal situación y en el deseo de investigar que es lo que ocurre, varios socios han pensado en recurrir a la justicia a fin de que esta tome la intervención correspondiente y obligue a la Comisión Directiva a dar cuenta de su actitud que no concuerda con lo que determinan los estatutos.

Resulta bochornoso que estos episodios ocurran en una sociedad que cuenta con un capital importante y que ese patrimonio de los

Informaciones telegráficas del país y del extranjero

Una delegación de radicales presidencialistas entregaron al Dr. Gallo un memorial de cargos contra el gobernador Cantilo

Anoche partió para Córdoba en gira política, el Sr. Hipólito Irigoyen

Los dueños de panaderías celebraron una asamblea y resolvieron mantener las condiciones para la venta de pan

En la Bahía de Río de Janeiro se produjo una explosión la que resultaron 100 muertos y 600 heridos

Falleció el presidente de la república alemana Señor Ebert

CAPITAL FEDERAL

Nota de Boneo

Capital Federal, 28.—El administrador de la arquidiócesis monseñor Boneo, dirigió una nota al ministro de relaciones y culto doctor Gallardo, en la que pone reparos a la interpretación constitucional con que fué contemplado su nombramiento. Dicha nota tiene por objeto reclamar sobre la interrupción del pase por el Poder Ejecutivo.

Memorial contra Cantilo

Capital Federal, 28.—Los delegados de la convención de los radicales presidencialistas que se reunieron en Avellaneda, se entrevistaron con el ministro del interior haciendo entrega al doctor Gallo, de un amplio memorial de cargos contra el gobernador de Buenos Aires doctor Cantilo. En dicho memorial se puntualizan infinidad de irregularidades y atropellos cometidos por las policías de Cantilo y se insiste en que el ejecutivo envíe la intervención nacional a la provincia. El doctor Gallo escuchó a los delegados manifestándoles que tan pronto

como regrese el presidente de la república pondrá en su conocimiento el memorial que le entregaron.

Viaje de Irigoyen

Capital Federal, 28.—Anoche partió para Córdoba, el señor Hipólito Irigoyen quien permanecerá en aquella provincia hasta que se realicen las elecciones para gobernador y vice. Acompañan al ex-presidente, varios de sus amigos y un grupo de legisladores de la fracción personalista.

Asamblea de los panaderos

Capital Federal, 28.—Los dueños de panaderías celebraron ayer una asamblea en la que resolvieron mantener las condiciones actuales de venta del pan alegando imposibilidad de rebaja de los precios por la suba constante de las harinas.

Esta actitud que es comentada, no está de acuerdo con el informe de los técnicos del ministerio de agricultura los que en la investigación practicada demuestran lo contrario y prueban que los dueños de panadería no tienen razones para justificar el aumento en el precio del pan.

Turistas norteamericanos

Capital Federal, 28.—Llegaron a esta capital 379 turistas norteamericanos los que realizan un viaje por las principales ciudades de la América del Sur a bordo de un barco que fletaron especialmente. Un núcleo de estos turistas hará un viaje por el Paraguay.

Festival del Circulo de la Prensa

Capital Federal, 28.—Con brillante éxito, se realizó anoche en el teatro de la Opera, el baile de disfraces organizado por el Circulo de la Prensa el que se prolongó hasta esta madrugada.

Inscripción escolar

Capital Federal, 28.—La inscripción abierta en las escuelas dependientes del Consejo Nacional de Educación, alcanzó grandes proporciones siendo numeroso el número de alumnos que ya se ha inscripto para el próximo período escolar.

Regreso de Alvear

Capital Federal, 28.—Se anuncia que el próximo lunes, regresará de Mar del Plata el presidente de la república quien asistirá en aquel

balneario al entiero del carnaval.

BRASII.

Explosión que causa 100 muertos y 600 heridos

Río de Janeiro, 27.—En uno de los extremos de la bahía de esta capital, se produjo una gran explosión en un depósito de materiales del ejército la que causó gran pánico en toda la ciudad. La explosión que fué muy violenta, causó 100 muertos y seiscientos heridos y daños materiales de importancia en varios edificios. El suceso produjo hondo sentimiento público y las autoridades intervinieron de inmediato para establecer como se ha producido. Algunos diarios recogen el rumor de que se trata de un hecho intencional.

URUGUAY

Renuncia de tres ministros

Montevideo, 27.—Por desinteligencias con el presidente de la república, presentaron la renuncia de sus carteras tres de los ministros del ejecutivo. Parece que las renuncias son una consecuencia del resultado de las pasadas elecciones.

ESPAÑA

Equipo del Boca Juniors

Vizo, 27.—Procedente de Buenos Aires, llegó a esta capital el equipo futbolístico del Boca Juniors el que fué objeto de una entusiasta recepción por los centros deportivos de esta capital. Los jugadores argentinos se medirán en un partido amistoso con uno de los equipos de la Liga Regional.

TURQUIA

Derrota de los kurdos

Constantinopla, 27.—Se anuncia oficialmente que las fuerzas turcas derrotaron a los rebeldes del Kurdistan causándoles importantes bajas y tomando prisioneros a los jefes de la rebelión.

ALEMANIA

Fallecimiento del presidente Ebert

Berlín, 27.—Esta madrugada y a consecuencia de la operación de apendicitis a que fué sometido, falleció el presidente de la república alemana señor Ebert. La noticia causó honda sensación en todo el país y se teme que la muerte del presidente traiga complicaciones de orden político.

asociados que lo han aportado con sus cuotas.

Por la salud de los niños

El gobierno de la provincia de Tucumán acaba de comunicar al departamento nacional de higiene que hará funcionar en dos escuelas fiscales consultorios provinciales para niños traquetos, dotándolos al respecto, de los útiles y enseres correspondientes, hasta tanto sea posible construir o adquirir edificios especiales para este destino. Además, se le hace saber a la repartición aludida que el gobierno tiene el firme propósito de hacer más intensa la lucha contra el tracoma en la provincia, a cuyo fin se instalarán para la población escolar, en los hospitales consultorios destinados a la cura de dicha enfermedad.

El estado sanitario de la provincia de Tucumán — así como el de la mayoría de las provincias norteafricanas — ha sido siempre deficiente. Las enfermedades endémicas han causado y causan estragos en la población infantil. En algunas zonas de Tucumán, el problema adquiere proporciones pavorosas, dándose el caso de que las defunciones superen a los nacimientos. La mortalidad infantil, sobre todo, ha llegado a preocupar seriamente, sin que hasta ahora se haya resuelto llevar a cabo una recia

campaña de sanidad, ya que, como sabe, la generalidad de las enfermedades funestas tienen su origen en las aguas infectadas que tanto abundan en el norte

VIDA SOCIAL

El baile del Club Social

Hemos tenido ocasión de ver los salones de este Club y nos causó una grata impresión, pues han sido adornados artísticamente todo lo cual dará mayor realce a la fiesta de hoy.

Sabemos que los concursos de baile serán disputados por once parejas lo que dará lugar a un brillante torneo, amenizado por una selecta orquesta.

La Comisión del Corso ha donado para los concursos de esta noche una artística bombonera, un tintero de plata inglesa, una estatua de bronce y una libra esterlina.

Viajeros

De Buenos Aires, el señor P.

Walter Gröbli.

—De Santa Ana, el señor Juan S. Marquez.

—A Bompland, el señor Luis Torres.

—A Candelaria, el señor Fernando Schubert.

—De Paraná, la señorita Enriqueta Ducasse.

—A Profundidad, el señor Agustín Olmedo y familia.

—A Cerro Corá, el señor José H. Romero.

Entierro del carnaval

Mañana es el último día de corso

Mañana es el día señalado para el entierro del carnaval, para la despedida cordial del Dios Momo. Esa circunstancia, autoriza a presumir que el público se dispondrá a rendirle los mejores homenajes y que lo despedirá en forma animada y entusiasta. Si tal cosa se produce, es indudable que el corso de mañana será el mejor de los carnavales y que tendrá mayor

lucidez que la alcanzada en las noches anteriores. Así lo deseamos para que el Momo se vaya contento y quede un grato recuerdo de su venida.

LA TARDE en el Interior

Desde Cerro Corá

Baile en la Colonia

El sábado 21 del corriente se dió un baile de disfraces en Colonia Alemana, casa de Don Alberto Fritz, que resultó muy interesante. De Cerro Corá concurren Don Antonio Boldú y familia y los señores Antonio F. Costa, Juan Blanch, E. Bonifato, A. Medrano Ros'o, Gregorio Ceballos y otros. De «Derendinger» las familias Largaña, Derendinger, Smith, etc. De la Colo-

nia las familias Müller, y Zeschau, Casimiro Bresca, Martín Schmith Mücke, Jaussen, Creschmann, Doctor Schtölmann y flia., Closs, Mussart, etc. También estuvieron las señoritas de Böz, Faviero, Somarive, Roux, Kibhaner y otras.

Las señoritas Elsa, Nyria, Zulema y Zarahel Largaña, Celina v. Zeschau, Ramona Ayala y las niñas Dora y Olga Largaña y Chichota Derendinger, formaron una interesante comparsa de caracterizaciones históricas que llamaron la atención. Los señores Federico Derendinger y Carlos Largaña, con sus trajes de payaso (muy vistoso) y de K. K. K., respectivamente y Ernesto Ulrich de mosquetero, desempeñaron airoosamente sus papeles.

Bailóse hasta el amanecer, sin que decayera el entusiasmo, resultando la fiesta una de las mejores.

Quilmes Cristal, Quilmes Bock y Malta Quilmes

Tres productos que siempre han sido insuperados, que no se hallan expuestos a las alternativas de la temperatura como sus INFERIORES SIMILARES, manteniéndose invariablemente, inmejorables. Recomendase muy especialmente, verificar la cápsula metálica, a fin de evitar posibles involuntarias confusiones pues, los productos QUILMES en razón de su superioridad, se venden a precios ligeramente, más elevados que los de sus competidores.

Los artículos Fotográficos alemanes son siempre los mejores sobre todo si son de estas renombradas marcas

Películas
GOERZ
Papeles
LEONAR

Compre estos artículos y todos los implementos fotográficos que necesite en la **Farmacia y Droguería Argentina** de Santiago A. Barreyro

AFICIONADO FOTÓGRAFO

Quiere usted obtener buenas fotografías sin engolfarse en mayores complicaciones?

Visite nuestra sección del ramo y encontrará en surtido completo de cámaras, accesorios y materiales que se adaptan muy especialmente para los aficionados.

El resultado de su primera prueba le obligará a ser nuestro cliente.

EL PAPEL SATRAP ES INCOMPARABLE

Farmacia "Misiones"

EL AUTOMÓVIL Para el RUGBY no existen malos caminos

Todos los autos marchan perfectamente sobre caminos asfaltados, adoquinados, etc., pero donde más se aprecia el poder y resistencia de un auto, es en la marcha por carreteras, salvando los accidentes propios del terreno, baches, pozos, cuestas, caminos arenosos, huellas en mal estado, etc.

En estos caminos dificultosos el AUTO RUGBY NO TIENE RIVAL. Pida una demostración sin compromiso.

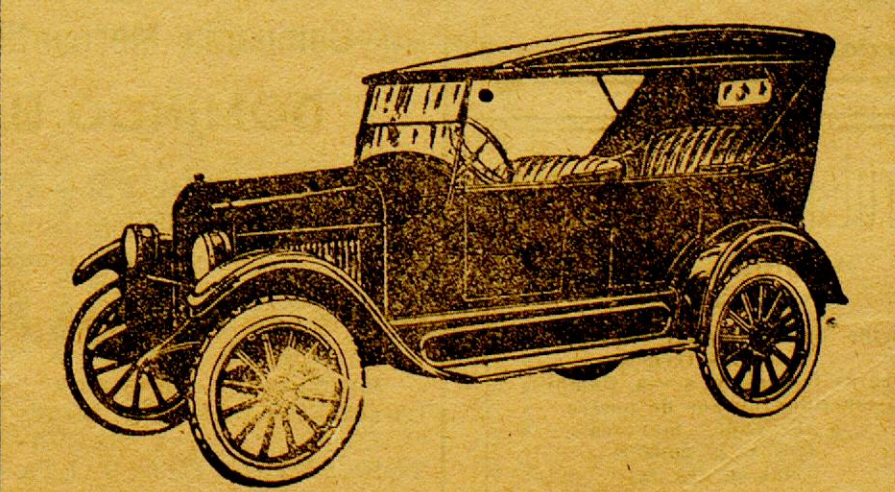

Precio sobre wagón Buenos Aires \$ 2.680
Agente en Misiones: SIMÓN STURICH, Calle COLÓN No. 368

res. dadas, en el lugar. En el pueblo hubo asaltos de interesantes máscaras en lo de Lolá, Bonifato, Blanch y Meza. Es probable que haya corso y baile para el Domingo del entierro de carnaval.

Corresponsal

Palace Hotel
Concursos infantiles de disfraz

- | | |
|-----------------------------|-------------------|
| DIA 23 — 20. BAILE | |
| Gerónimo Salas | Crisantemo |
| Esmer Del Castell | Híngara |
| Josefina Gutiérrez Gagliolo | Primavera |
| Pébita Beduino | Reclame C. Brañas |
| María Elena Amores | Violeta |
| Indés Amores | Japonesa |
| Dora Inés Tomás | Locura |
| Roberto Osvaldo Niella | Pierrot |
| María Esther Niella | Margarcita |
| Roberto Del Castell | Baturro |
| Gerardo Del Castell | Baturro |
| Nené Gibaja Heineke | Cisne |
| Josefa Argentina Toledo | Domino |
| Além Herrera | Pierrot |
| Alejandro Teófilo Herrera | Vasco |
| Margarita Martina Herrera | Margarita |
| Pedro Tomás (hijo) | Payaso |
| Paulina Luisa Finchatti | Baturro |
| Teresa Finchatti | Martínica |
| Jorgelina Meza | Caras y Caretas |
| Mirella Adán | Mariposa |
| Elsa Berta Aguilár | Cupido |

PAREJAS

- Baena—Tomás
Salvado—Salvado
Reca—Martínez
Amores—Baena
Baena—Arrechca
Tolov—Baena
Baena—Brañas
Salvado—Schätz
Del Castell—Del Castell
Reca—Reca
Amores—Finchatti
Salas—Sánchez
Finchatti—Talov

DIA 24 — 3er. BAILE

- | | |
|-----------------------------|----------------|
| Nombre apellido | Disfraz |
| Esmer Del Castell | Serpentina |
| Julia Elena Arbo | Globo |
| Josefina Gutiérrez Gagliolo | Bailarina |
| Mirella Adán | Mariposa |
| Cheos Rosales | Garracho |
| Horacena Miranda Rosales | Crólala |
| Asunción Nilda Mena | Sultana |
| Antaliela Julián | Dama antigua |
| Catalicio Julián | Cow Boy |
| Dora Rosales | Holandesa |
| Irma Alsina | Bailarina |
| Erveida Alsina | Mariposa |
| Nené Gibaja Heineke | Madré Perla |
| Bebetita Beduino | Misterio |
| María Esther Niella | Citana |
| Roberto Osvaldo Niella | Payaso |
| Paulina Finchatti | Baturro |
| Além Herrera | Pierrot |
| Alejandro Teófilo Herrera | Pierrot |
| Margarita Martina Herrera | Apache |
| Dora Inés Tomás | Payaso |
| Chochita Sánchez Valtier | Corazón |
| Marg. Zubigarray | Fantasma |
| Elsa Berta Aguilár | Bailarina |

PAREJAS

- Del Castell—Del Castell
Baena—Baena
Tomás—Salvado
Baena—Tomás
Finchatti—Amores
Arbo—Arbo
Rosales—Rosales
Reca—Finchatti
Peralva—Baena
Talov—Amores

Contribución Territorial

Se hace saber que las boletas de avalúo de la Contribución Territorial y formularios de reclamos de la suma por alta o errónea valuación se despachan desde la fecha en la oficina, que está instalada en la Calle 25 de Mayo y Roque Pérez y no en la Gobernación como se ha hecho hoy—Posadas, Febrero 26 de 1925—EL ENCARGADO

Banco Popular de Misiones

Sociedad Cooperativa de Crédito Ltda.

Habiendose extraviado al Sr. Juan W. Romero, el título número 348, correspondiente a las acciones No. 271 al 275 de la 4.ª Serie, y habiendo solicitado se le expida un duplicado del mismo, se hace la presente publicación de acuerdo a lo establecido en el Art. 18 de los Estatutos sociales.

Gran Remate

por ENRIQUE J. CRAMER

El Domingo 1 de Marzo a las 8 horas en el mismo terreno remataré la hermosa manzana n.º 31 de este municipio, comprendida entre las calles 3 de Febrero, E. Río, 25 de Mayo y 4 de Julio, es decir en pleno centro donde la edificación ofrece día a día.

Se necesita

Un oficial para máquina de afilar sierras sin fin.
Diríjirse a los señores Jacobsen Hermanos.

EDICTO

Por resolución del señor Juez Letrado del Territorio Doctor José María Guzmán, se hace saber por tres días, por si alguien tuviere que formular reclamo, que se ha presentado el ciudadano Arnaldo Troxler (hijo), clase 1905—matricula 82,—solicitando excepción del servicio militar.

Posadas, Octubre 12 del 1924.
RAMON E. ESPECHE
Secretario

COLEGIO NACIONAL

Se avisa a los interesados que desde la fecha se recibirán las solicitudes de permiso de exámenes previos y complementarios (regulares y libres), hasta el 28 del cte., debiendo iniciarse las pruebas respectivas el día 3 del mes pmo., de acuerdo al horario que se podrá consultar en Secretaría.

La expedición de matriculas se iniciará el lunes 2 de Marzo.

INGRESO.—Para el ingreso al 1.º año se requiere haber aprobado el 6.º grado, o en su defecto rendir un examen equivalente al 6.º grado de las escuelas comunes de la Nación ante un tribunal que funcionará en el Colegio, compuesto por tres profesores, dentro de la primera quincena del pmo. mes y de acuerdo al horario que se informará en Secretaría.

Las solicitudes para el examen de ingreso se presentarán del 2 al 25 de Febrero en sellado de un peso acompañado del certificado de vacuna y buena salud expedidos por las autoridades correspondientes, como así mismo la partida de nacimiento.

En todos los casos los aspirantes deberán tener como mínimo la edad de 12 años cumplidos.

Para otros datos e informes concurrir a la Secretaría todos los días hábiles de 8 a 11 horas.

Posadas, Febrero 18/25.

EL SECRETARIO

Escuela Normal de Posadas

Exámenes complementarios: Los alumnos del Departamento de Aplicación y Curso Normal, aplazados, deberán presentarse a rendir exámenes complementarios los días 2, 3, 4 y 5 de Marzo próximo, a las 7.30 horas.

Exámenes de ingreso: De conformidad con lo dispuesto en el art. 117 del R. G. dictado por el P. E. el 7 de Febrero en curso, se hace saber a los interesados que ingresan directamente a 1.º año, los alumnos que, reuniendo los requisitos de buena salud y de haber cumplido 14 años de edad, hubiesen aprobado 6.º grado del Departamento de Aplicación con un promedio general en matemáticas, historia natural, físicos y químicos, geografía, lectura, lenguaje, escritura, historia, instrucción cívica y moral, de seis puntos como mínimo.

Si, una vez realizada la inscripción de los alumnos en las condiciones apuntadas, quedaren vacantes en 1.º año, se tomará examen de selección para ocupar las mismas a los aspirantes que no hubiesen sido promovidos y a los que aprobaron 6.º grado en las Escuelas Comunes Oficiales o autorizadas. El examen será oral, y versará sobre las materias precitadas. Comenzará el 6 de Marzo.

Debido a que el mismo Reglamento establece en 35 el número de alumnos por cada división de grado y curso, no se admitirán ingresos al Departamento de Aplicación, a excepción de primer grado infantil.

Quedan anuladas las publicaciones hechas con anterioridad al presente aviso.

EL SECRETARIO

Casa moderna

Se alquila una que tiene cuatro piezas y vestibulo.
Tratar Mueblería Europea.

LLEGÓ
DE BUENOS AIRES A POSADAS
¿EL QUE?
“LA BONAERENSE”

JACINTO RECA
Remates-Comisiones y Representaciones Comerciales
—Negocios en General—
AGENTE DE GATH & CHAVES LDA.

Venta en treinta mensualidades de pianos y autopianos de las mejores marcas alemanas, francesas y norte-americanas...

Máquina de escribir Alemana “Mercedes” en 10 mensualidades

Venta de tierra en esta Capital, Concepción de la Sierra, Cerro Corá y Candelaria.

Escritorio calle Córdoba No. 207

Mueblería y Colchonería
“La Popular”
— DE —
LEON COHAN

Fábrica de camas de hierro y elásticos
Se hace toda clase de comoduras del ramo

Frutería y Fiambrería
“Buenos Aires”

Recibe de la Capital Federal por todos los trenes:
Frutas frescas y secas, fiambres surtidos, quesos de postre y sazonados, manteca fresca y conser, vas en general

— Reparto a domicilio —
Marcos Cohan
Félix Azara 242

Orientese



consultando la brújula de su propia conveniencia.
CASA LAURITO—FÉLIX AZARA 176

Se alquila: una buena pieza con o sin pensión, en casa de familia seria— para tratar con Rogelio Carballo—al lado de la panadería La Batalla, de Nobak.

Se alquila: Una casa con cuatro piezas grandes y luz eléctrica, rodeada de un pteito alambrado con árboles frutales ubicada en la calle Córdoba 526 (frente a la Sucursal del Correo) Tratar en la misma.

Instituto Musical “FONTOVA”

Sucursal POSADAS
Directora: Señora GABRIELA CALVO
Clases de piano, teoría y solfeo
Clases de violín: Sr. Benito Vega

Se avisa a los interesados que la inscripción de alumnos para las clases corrientes al corriente año, está abierta desde el 1.º del mes en curso, en su antiguo local, calle Santa Fé 385.

Se vende: Un mostrador nuevo, una escalera dobla nueva una mesa, tres sillas y una canoa

Piense Usted
que por
\$2.795 m/m. S. W. Buenos Aires
podemos entregarle el nuevo
CHEVROLET
Sanchez y Pagós



J. DE CHAMBRIER & Cia.

Exposición y Venta al Detalle en el local calle Santa Fé No. 427 a cargo de nuestro consignatario **Sr. ENRIQUE J. CRAMER**

Imenso surtido en artículos Rurales, Ferretería, Menaje, Sanelarios, Armería, Artefactos Eléctricos, Cocinas Económicas, Pinturería, Talabartería, Lozas y Porcelanas, Artículos de Mimbre en General, Bazar Alhajas de Fantasía, Relojería, Zapatería, Útiles para Peluqueros, Artículos de Almacén, etc., etc., etc.

Insentida “Ideal”
Mata Moscas “Aeroxon”
Machetes y Achas “Collins”
Accesorios para Automóviles y diversos
Motocicleta “Harley Davidson”

PRECIOS SIN COMPETENCIA — Agentes de Revistas y Libros Franceses
Depósito de mercaderías y material de construcción

Escritorio central: COLÓN 216 / 20

Compañía Mercantil y de Transportes
DOMINGO BARTHE (S. A.)

MADERAS ASERRADAS—Existencia permanente de tablonos, tablas, tirantes, alfileras, listones, tapa-junta, piso y cielo raso cepillado y machimbrado; en el

Depósito Calle 3 de Febrero esquina Sarmiento — Precios sin competencia.

Mercaderías Generales
Cerveza “PALERMO”, Blanca
“VICTORIA”, Negra “SALVADOR”, EXTRACTO de MALTA
Son productos inmejorables. Pídanse en todos los Almacenes y Confiterías.

Verba mate paraguayas marca “Bandera” es la mejor— Lámparas eléctricas “Osram” las más económicas y durables—Materiales eléctricos de todas clases— Cocinas económicas y heladeras alemanas de todos tamaños

Navegación al Alto Paraná
VAPOR “BELLA”

Fracción
de campo en venta
A 25 kilómetros de Posadas

Compueta de 2 331 hectáreas, 1 arroyo y 44 corrales, lindando al Norte con las propiedades de don Luis Anselmo (hijo), don Clara A. de Bianchi y don S. A. de Noziglia; al Este con la colonia Profundidad, al Sur con la propiedad de don Ramón Enriquez y el arroyo Guazuqui que la separa en parte de este y en toda la extensión de la propiedad de don César Reoagli y al Oeste con el arroyo Manantial.

Tiene 1000 hectáreas de monte virgen, estancia con casa de material, corrales, dependencias, quita de árboles frutales, alambrado, población, etc.

Por datos e informes, diríjirse al señor Santiago Terzi, Colón 278, liquidador del concurso de acreedores de dona Cándida Galeano de Anselmo.
Posadas, Enero 26 de 1925

MATERIALES EDUCATIVOS
centros de estudio y biblioteca pública para fines educativos, culturales y de investigación, en el marco del “Concurso de subsidios para proyectos de preservación documental 2014” del CEHIPE.

CEHIPE
CENTRO DEL CONOCIMIENTO
BIBLIOTECA PÚBLICA De las Misiones

Juan B. Mola & Cia.

Casa importadora y Almacén por mayor

Especialidad en yerba paraguaya marca "MOLA"

Concesionarios de los acreditados productos QUILMES. Tres Artículos insuperables: Cerveza, CRISTAL, BOTT y MALTA. Concesionarios del acreditado vino L.P.A.V.T.O. el que más se vende en el Territorio. De la Insuperable Sal Nacional DOS ANCLAS y de las famosas Cajas de Seguridad SANTIABANA.

PRODUCTORES DE MADERAS

Navegación a vapor del Alto Paraná, servida con el cómodo vapor "IBERÁ C".

Servicio especial de cargas, con chatas, hasta Corpus

Casa Central: POSADAS-MISIONES SANTA FÉ 113 al 119

Escritorio en BUENOS AIRES BARTOLOMÉ MITRE 1265

Empresa de Navegación

JACOBSEN HERMANOS

Itinerario de Vapores - VAPOR "CUÑATAY": Para Eldorado y escalas Aguas Arriba:

Salida de Posadas... Lunes y Jueves a 9 horas
Llegada a Eldorado... Martes y Viernes a 15 "

Aguas Abajo:
Salida de Eldorado... Miércoles y Sábado a 7 horas
Llegada a Posadas... " " " 20 "

VAPOR "ELVIRA L" para Corpus y Escalas
Todos los días con excepción de los Martes.

Agua Arriba	Llegada	Salidas	Horas	Agua Abajo	Llegada	Salidas	Horas
Posadas			7, -	Pto. Doce (Corpus)			13,50
Candelaria	8,45	8,55	"	Puerto Roca	14,05	14,10	"
La Mina	9,15	9,20	"	San Ignacio	14,40	14,50	"
Santa Ana	10,45	10,55	"	Santa Ana	15,15	15,25	"
San Ignacio	11,55	12,05	"	La Mina	16,10	16,15	"
Vuerto Roca	13,00	13,05	"	Candelaria	16,25	16,35	"
Pto. Doce (Corpus)	13,30			Posadas			17,30

A. Leiras & Cia.

25 de Mayo 527/537 Posadas (Misiones) | Tel. 527/537 | Escritorio en B. Aires: BELGRANO 827 Unión Telefónica 1374, Rivadavia

Molino eléctrico de VERBA - MATE

Preparación de las siguientes marcas registradas: CRUZ VERDE, PLAN-TACION, BÚFALO, FLOR DEL MONTE, y MEFISTÓFELES con yerbas de la mejor calidad, seleccionadas

VENTA DE PRODUCTOS DE PETROLEO DE THE TEXAS CO. de la que son únicos agentes en la República, los Señores MIGNAQUY & Co. de Buenos Aires.

Kerosene TORRE y TORRE VERDE este en latas de un galón Nafta TEXACO y Lubrificantes TEXACO.

Los productos TEXACO no tienen rival por su alta calidad y máximo rendimiento.

Para pedidos a su depósito Chacra Número 2 - Camino al Zaimán

Iguazú Hotel

Cataratas del Iguazú Puerto Aguirre

La Empresa de este Hotel, con el objeto de hacer conocer las maravillas de las Cataratas del Iguazú ha resuelto, hacer un:

30 % DE REBAJA 30 %

sobre los precios actuales, a las distinguidas familias y habitantes de este Territorio que visiten dichas cataratas.

Esta rebaja que regirá durante el próximo Verano comprende únicamente el alojamiento en el confortable Hotel Iguazú, cuyo costo queda así reducido a \$ 12.- por persona y por día de pensión completa.

O. ADAM

JOSÉ PUCCIARELLI

GRABADOR

Pone en conocimiento del público que desde esta fecha se encuentra en la Joyería Bianchi, desde donde atenderá cualquier trabajo artístico de grabados en oro y plata, alto y bajo relieve; especialidad en esmaltados, monogramas, chapas para puertas, marcas, clichés, sellos de bronce y para lacre, autógrafos, sellos de goma y toda clase de grabados en general.

GARANTE SUS TRABAJOS AL GUSTO MAS EXIGENTE

AGUA

VILLAVICENCIO

de fuente inmejorable la mejor de las aguas minerales de mesa y la más digestiva

VINO

TRAPICHE

con base de elaboración de los más excelentes mostos argentinos producidos por la mejor bodega de Mendoza

CERVEZA

PILSEN-ÁFRICANA

EXTRACTO DOBLE de paladar delicioso y las de menor graduación alcohólica

Marcas de producción nacional de las que somos agentes exclusivos en el Territorio

NÚÑEZ & Cia. - Posadas-Misiones

FOA & TERAN

Acopios Frutos del País

CHEROS

CERDAS

MADERAS

YERBAS

MIEL

CERA

POSADAS

Calle Buenos Aires 450

"LA CARGADORA"

TARIFA ESPECIAL DE CARGAS No. 69

entre estaciones

FEDERICO LACROZE Y POSADAS

Por cada mil kilos, divididos en fracciones de diez kilos

Clase A. TARIFA \$ 28.50 cjl. Clase B. TARIFA \$ 32.50 cjl. Clase C. TARIFA \$ 37.50 cjl.

Alambre
Azúcar en bolsas
Portland
Fierro
Grasa
Harina
Jabón
Keroseno
Papas
Porotos
Sal común y Roca
Líquidos en cascotes
Acero
Alpiste
Aceite comestible
Ajoz
Arvejas
Almidón
Azules en cajones
Café crudo
Caños Fierro y Plomo
Carbón de piedra
Carbón de fragua
Farina
Estearina
Mármol en cajones
Leño tabaco
Resina
Talco
Sobos en cascotes
Vidrios comunes
Soda cáustica
Mosáicos en cajones

Todo artículo de Almacén no especificado anteriormente:
Librería
Carpentería
Farmacia
Breguer a
Mercería
Bupería
La abartería
Zapatería
Fardos apillera
Bolsas vacías

Muebles
Colchones
Jaulas
Estopa
Básculas
Bebedores
Damas juanetas vacías
Escaleras
Escobas
Ataúdes y demás artículos, no especificados en las tarifas anteriores.

Recomendamos muy especialmente a los señores comerciantes se sirvan indicar en sus pedidos a las casas vendedoras que entreguen sus mercaderías a La Cargadora: que no haciendo esta indicación sucede que los remitentes entregan las notas de empaque a otras empresas, resultando el fraccionamiento en las cargas, lo que implica siempre aumento de gastos en transporte que el comerciante debe evitar en lo posible.

El flete minimum por cada consignación será 5 \$

NOTA: Las cargas recojidas en domicilio Buenos Aires con nuestros carros, se cobrará el acarreo proporcional por separado.

Buenos Aires, Julio 1 de 1924.

"LA CARGADORA" Belgrano 529
Escritorios: Esalón No. 2, Lacroze (C. A.)

Agente en Posadas: **Juan B. Mola & Cia.**

Isasa y Scholz

Ferretería, Pinturería, Bazar y Papelería

Haga sus compras en esta casa

Calle Buenos Aires esq. Sarmiento

POSADAS

Cabiró Veritas

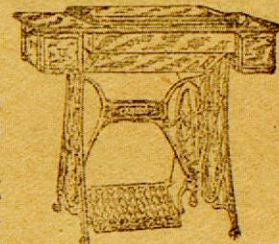

Máquina para Coser y Bordar la más perfecta entre sus similares

Academia de Bordados con enseñanza hasta obtener Diploma de profesora

Nuestros preciosos tienen competencia

Pasen y se convencerán

Calle Sarmiento 305 - al lado de Agustín Parodi - Posadas

Único Agente: LUCAS ORDIERES

Mueblería y Colchonería

DE JOSÉ TOMASELLI MILANESE

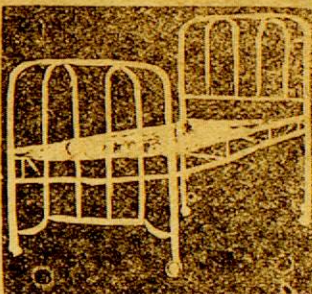

Muebles y juegos de mimbre, camas de hierro y de madera heladas de todos los tamaños. Cama de hierro eléctrico Imperial

Sillas de todas clases
Ventas de vidrios, cristales y lunas biseladas a precios sin competencia.

Calle Buenos Aires 322 - Posadas

Blasdelina Elizeche

PARTERA

Consultas: 7 a 9 y 14 a 18

Sarmiento 152 Posadas

Ocasión

Venta de lotes de terreno del Solar S. O. de la Manzana N.º 3

El solar de más porvenir ¡PRECIOS INFIMOS!

Linderos Solar S. E.

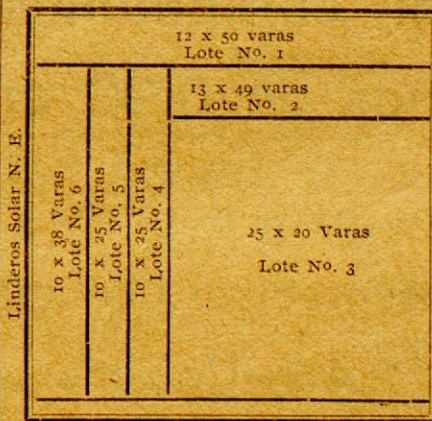

Tengo en venta más terrenos y chacras en este Municipio, en Concepción de la Sierra, Candelaria y Cerro Corá. Tratar en mi escritorio calle Córdoba No. 207. JACINTO RECA

PROFESIONALES

Dr. José M.ª Ríos

Medicina general - Enfermedades de niños
Consulta de 7 a 10 y de 15 a 17
Santa Fé 339 POSADAS

Dr. Armando López Torres

Médico-Cirujano
Ex-Interno del Hospital Torcuato de Alvear
Médico del Hospital Regional
Consultas: de 7 a 10 y de 13 a 16 hs
Colón No. 110 (Casa del Sr. Antonio Basset) Posadas

Dr. Rodolfo F. Torres

Médico-Cirujano
Ex-Interno de los Hospitales Durand y de Niños
Medicina general
Especialmente señoras y Niños
Consultas de 8 a 11 y 14 a 17
Los domingos en Candelaria de 8 a 14
Buenos Aires 214. (Casa de la sucesión Horguía) - POSADAS

Dr. Antonio Aquino

CIRUJANO DENTISTA
Consultas: de 7 y 30 a 12 p. m.
Calle SARMIENTO No. 276
Casa de Barthe (Alto)

Dr. Roberto Martí

Abogado del Banco Hipotecario Nacional
Asesor Letrado de la Municipalidad
Asuntos Judiciales en General.
Corresponsales en toda la República ESTUDIO:
Colón No. 65 Posadas-Misiones

Clinica Dental

Dr. Carlos E. Campbell
Dr. Alberto Errotaberea
Consultas: 7 1/2 a 11 1/2 y 15 1/2
SARMIENTO 286

Alfredo Weiss

Procurador Nacional con fianza real (Ley 10.996)
Martillero Público
Posadas - Rivadavia 119

JULIA B. DE BLANCO

Partera diplomada en la Universidad de Buenos Aires
Ex-primera partera de la Maternidad del Rosario
Consultas de 14 a 16
Consulta con tarjeta municipal, de 16 a 17 horas
Avenida Roque Pérez 428.

Laboratorio de Análisis

LUIS F. QUARANTA
Químico-Farmacéutico
Diplomado en Química Biológica y análisis Clínicos
Orina - Espustos - Sangre
Reacción de Wassermann
Suero diagnóstico de Vidal etc.
Calle COLÓN 110
POSADAS MISIONES

Colosal Acontecimiento

Por Balance Anual y con el fin de reducir el enorme Stock que tenemos en existencia. Hemos resuelto, hacer una gran rebaja de precios.

Venta de hierro canaleta inglés de 6 a 10 pies a precios más bajos que a los cotizados en plaza

MUEBLERÍA "LA EUROPEA" DE

P. Chapov y Girson

COLON 163 AL 173

El "hábito" no hace al monje, pero al monje... le hace falta el "hábito"

TERZI el "Mago" de la moda le vestirá a Vd. correctamente.



POSADAS-MISIONES digitalizado con fines educativos, culturales y de investigación, en el marco del "Concurso de subsidios para proyectos de preservación documental 2014" del CEHIPE.

CENTRO DE CONOCIMIENTO BIBLIOTECA PÚBLICA DE LAS MISIONES

El aviso, constituye la fuente de ganancias del comercio moderno. Busque en estas páginas uno que le interesa

Estalló una gran Revolución

No de otro modo podría denominarse
la descomunal **LIQUIDACION**
que en estos momentos efectúa el

GRAN BARATO "EL INDIO"

Es tan cruenta la batalla que allí existe, que da pena ver a una verdadera legión de **Percales** y **Muselinas** de **10 centavos** el metro en lucha titánica con un fuerte ejército de **Repasadores** del mismo precio.

Un **Batón de Percal** gallardamente festoneado de \$ 1.70 juntamente con un grueso y muy ancho **uso doméstico** para Cama de \$ 1.15 el metro, observan todo este movimiento admirados del coraje de sus dueños en venderlos tan baratos. **Blancas** y coquetas **Camisas** de señora de 0.75 centavos en competencia con un variado surtido de vestidos para Niños de 0.90 ctvos. llaman la atención de las Sras. Mamás.

Los artículos para hombre y varón están fuertemente rebajados y como una pequeña reseña damos estos precios: Corbatas 0.40—Camisas de Plancha gran variedad desde \$ 1.95—Sacos Pijama a \$ 2.45—Calzoncillos cortos de fina confección a \$ 1.95 — Sacos de Sports \$ 3.75—Sombreros de Paja a mitad de su precio.

¡Quiere **divertirse**! Quiere con su presencia comprobar cuanto dejamos dicho! háganos una visita que podemos asegurarle que comprará sin necesidad.

Todos para uno y **EL INDIO** para todos

POSADAS

MISIONES



Material digitalizado con fines educativos,
culturales y de investigación, en el marco del
"Concurso de subsidios para proyectos de
preservación documental 2014" del CEHIPE.

