



EL NUEVO CHEVROLET



NUEVO DESDE EL RADIADOR HASTA EL EJE TRASERO. — CONSTRUCCIÓN SEMI- ARGENTINA

NUEVO Embrague: A disco seco completamente blindado que no requiere lubricación.

NUEVO Chassis: Con armazón más largo y más fuerte, reforzado con cinco travesaños.

NUEVOS Elásticos: Semi-elípticos de acero cromo-vanadio.

NUEVO Eje delantero: Mucho más fuerte que antes.

NUEVO Eje trasero: Semi-flotante de la mejor construcción tipo banjo, con cubierta de acero prensado de una sola pieza y engranajes sumamente reforzados.

NUEVAS Bandas de freno: Extra fuertes accionando sobre grandes tambores de 11 pulgadas.

NUEVA Dirección: Irreversible de operación más fácil todavía.

NUEVAS Carrocerías: Aún más hermosas, confortables y de mayor longitud.

NUEVO Radiador: De diseño más artístico, hecho de metal patentado sin pintar, brillantemente pulido e inoxidable.

NUEVO Tablero de instrumentos: Refinado y dispuesto en tal forma que da mayor espacio para las piernas.

NUEVOS Farolitos laterales: Todos los modelos llevan farolitos laterales como parte integrante del equipo corriente.

NUEVO Acabado: Con la maravillosa y durable pintura "DUCO", en hermosos colores.

NUEVAS Mejoras: En el famoso y económico motor Chevrolet.

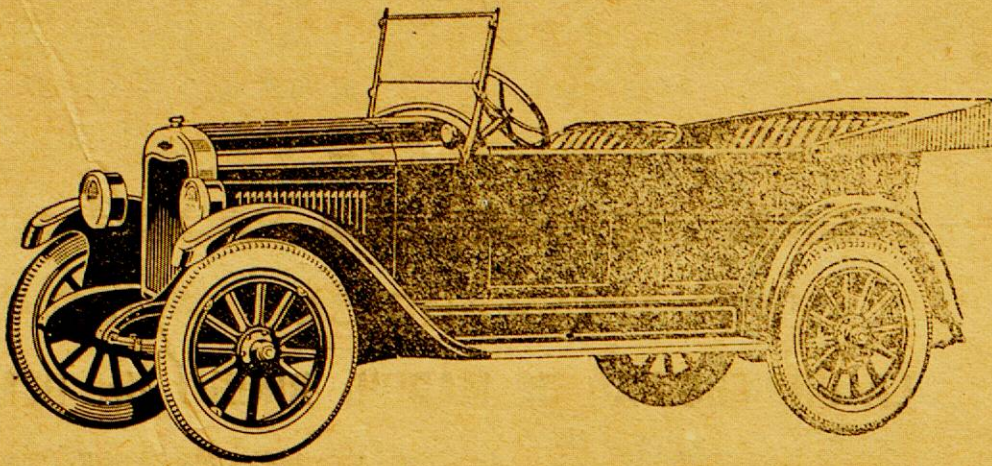

NUEVOS METODOS de fabricación y distribución que reduce muy considerablemente el costo y aseguran la obtención de piezas de repuesto y servicio rápido eficaz con talleres en toda la República.

LA GENERAL MOTORS CORPORATION, con sus vastos recursos, ha formado una Compañía nacional, llamada GENERAL MOTORS ARGENTINA S. A. Su espaciosa instalación abarca el espléndido edificio circundado por la Avda. Ingeniero Huergo y las calles Garay y Azopardo y comprende un taller completamente equipado con la maquinaria más perfeccionada y moderna.

La fabricación y montaje de automóviles cerca del centro de distribución reducen el costo de producción, disminuyendo a la vez los gastos de administración y de ventas del fabricante. Con la ayuda de obreros argentinos, la nueva Compañía terminará automóviles y camiones Chevrolet de acuerdo con las exigencias locales y todas las economías que reporte la fabricación parcial quedarán a beneficio del público argentino. Demostremos esta manifestación: Aún con el aumento de precios en Estados Unidos y con ser un producto enteramente nuevo,

Chevrolet reduce su precio

de \$ 2.795.—^m/_n a \$ 2.085.—^m/_n

(S. W. Bs. As.)

Pida folleto descriptivo GRATIS y SIN COMPROMISO a los Agentes en Misiones:

SANCHEZ Y PAGÉS

POSADAS

PENSIÓN "VIENA"
(Misiones)
Calle SAN JUAN No. 380-382
enfrente de la Co. Singer
Pensión elegante para Familias, con amplias comodidades.
Especialidad: COMIDAS VIENESAS, servicio esmerado, precios módicos.
SE REPARTEN VIANDAS

Por ausentarse a Europa

REMATE
por MARINO MONTEJANO
Una linda propiedad y un coche de plaza

El Domingo 5 de Abril a las 8 de la mañana en el local Bs. Aires 293 con una base ínfima casi tirado una hermosa propiedad en la ch. crs No. 44 a cien metros de la Avenida Centenario 1.32x38.97 mts. con casa y galpón de madera con 14 chapas de zinc y un coche de plaza con llantas de goma, caballos y arreos todo en perfecto uso.
Veredera y chimenea pocas veces visto.
El mismo día Mueblerías y Muebles. Vean prospectos.

FORD doble faeton, perfecto estado. Caballo gordo de montar y para coche, vendo.—Tratar Avenida Mitre 233.

Profesora de Piano y Solfeo recién llegada, da clases y presenta examen siguiendo programa Conservatorio "Buenos Aires" (Williams).
Dirigirse calle Alvear 273, entre Colón y San Lorenzo.

Aviso Importante
Al público y muy especialmente a mi distinguida clientela, que se ha dignado favorecerme con trabajos hasta hoy. Que con fecha 18 del mes de Febrero p.pdo. ha quedado disuelta nuestra sociedad que como constructor de obras teníamos con mi ex-socio señor Manuel García.
Quedo pues definitivamente apartado y separado de él, y en consecuencia todos aquellos que quisieran favorecerme con sus pedidos de construcción o reparaciones, de edificios, planos, croquis o presupuestos pueden dirigirse directamente al que suscribe, en la seguridad, de seriedad y esmero en todos los trabajos que le sean confiados.
LUIZ BUGGERO.
S/c. para órdenes chaera No. 2 a tres cuadras del depósito de los señores Leiras y Cia.

Trabajadores
Quiéren asegurar su porvenir? Comprén terrenos en Encarnación. Aptos para yerba, verduras, todo cultivo. Comprén terrenos en buena situación. Ofrezco las únicas chacras que quedan a la puerta de Encarnación desde 5 a 60 cuerdas de extensión.
— 20 sitios para edificar en el pueblo.
FACILIDAD DE PAGO
Dirigirse: TIMOTEO FLECHA Encarnación

Enseño Inglés y Francés
Método práctico; preparo alumnos aplazados en dichos idiomas. Lecciones a domicilio y en mi casa. Entre Ríos 190. Plaza San Martín.

Auto Camión Gris
Veinte Centavos por viaje y por persona, desde el puerto hasta el Almacén "Toro" (camino al Zimán).
De del 11 de Abril quedará este leido el servicio de pasajeros con el auto Camión Gris con el siguiente recorrido:
Salidas del puerto en combinación con las lanchas del tráfico siguiendo por Bajada Nueva, Santa Fé hasta Félix Azara y de ésta hasta Bolívar siguiendo por Aysencho hasta el Almacén "Toro" en la Avenida Mitre, regresando por las mismas hasta la esquina Santa Fé Buenos Aires (frente a la casa Pedro Tomás) siguiendo por Buenos Aires y Bajada Vieja hasta el puerto, parando en cada esquina.
Salidas cada media hora de los puntos de partida.
Se reciben encomiendas para el recorrido.
Para más datos y órdenes en la Tienda "Linda Linda", Santa Fé esq. Félix Azara, los días 9 y 10 de Abril, viajes al Cementerio de la plaza 9 de Julio 0.40 por persona.

Mueblería y Colchonería
"La Popular"
de
LEÓN COHAN
Fabrica de camas de hierro y elásticos
Se hacen toda clase de composturas del ramo
Félix Azara 226 — Posadas

Productos Fotográficos "AGFA"
"AGFA" es la gran marca Alemana que asegura su éxito
Películas en rollos — Las mejores del mundo. Emulsión ortocromática y antihalo, preparada para estos países tropicales. cuando otras marcas fallan, "AGFA" triunfa.
Filmpacks — Películas muy sensibles, para el cambio a plena luz. Pueden emplearse con toda cla de chassis para filmpacks.
Placas fotográficas — EXTRA RÁPIDAS CROMOSOLAR PANCROMÁTICAS
Si Ud. ha fracasado en sus trabajos fotográficos empleando otras marcas, compre "AGFA" y tendrá asegurado su éxito.
Unico concesionario para Misiones:
FARMACIA "PADROS" — Posadas
Papeles al bromuro "TENSI" de MILAN (Italia) los que constituyen la última palabra de los papeles fotográficos para profesionales y aficionados. Tan pronto como lleguen regalamos muestras gratis. No deje de pedirlos
FARMACIA "PADROS" — Posadas

CASA LAURITTO
SASTRERIA FINA
Tiene el agrado de avisar a sus favorecedores, y al público en general que recibió el surtido más completo en casimires finisimos que pueda encontrar en esta plaza para la presente estación.
ATENCIÓN PERSONAL
FÉLIX AZARA 176 al 178 POSADAS - Misiones

Carrera Posadas-Colonia "El Dorado"
Atendida por el Vapor Nacional
"FELIZ ESPERANZA"
Salidas, días: 1.º, 6, 12, 18 y 24 de cada mes a las 9 horas
Por órdenes, a sus Agentes:
C. Mercantil y de Transportes DOMINGO BARTHE (S. A.)

Ford
EL AUTO UNIVERSAL
Gran Rebaja de PRECIOS
Chassis Común \$ 1.025
Chasis Camión " 1.370
Doble Faeton " 1.435
S. W. Bs. Aires
¿Porqué gastar más?
Facilidades en el pago y Plan Semanal de Ventas
Agentes:
ROBERT BLOSSET HNOS.
POSADAS Direc. telegrá ROBLOSSET MISIONES



Material digitalizado con fines educativos, culturales y de investigación, en el marco del "Concurso de subsidios para proyectos de preservación documental 2014" del CEHIPE.



El aviso, constituye la fuente de ganancias del comercio moderno. Busque en estas páginas uno que le interesa

Taller de Carruajes
DE
CORTÉS H^{OS}
Especialidad en Carrocerías de lujo y comerciales
Carruajes de todas clases
Consulten nuestros precios
Trabajo inmejorable
Posadas 641 - Junín - 645 Misiones

Estudio Jurídico de los Doctores
PÉREZ COLMAN
MANUEL ROMERO
Procurador
Se encarga personalmente de la tramitación rápida de asuntos judiciales en el Juzgado y Cámara Federal; y de asuntos administrativos y judiciales de esta provincia
Teléfono 325 - Calle Monte Caseros No. 182
PARANA (Prov. de E. Ríos)

Jacques de Chambrier & C^{ía}
POSADAS
Escritorio central: Calle COLON 220
Ferretería, Artículos y Maquinarias Rurales, Arados, Molinos de Maíz, Pinturas de todas clases, Productos químicos, Carburadores "SOLEX", Decalaminador para autos, Mata fuego, Aceite para automóviles y maquinarias en general, Alambres púa galvanizado liso y negro, Chapas de zinc, Máquinas de coser marca "Durkopp" y Máquinas de calcular "Braun".
Instalaciones completas de Cuartos de Baños. Espejos de todas medidas, Lunas lisas y biseladas.
Presupuestos gratuitos para Motores, Bombas para agua y Arietes hidráulicos
Aceptamos pedidos para Buenos Aires
Sucursal de la casa: Calle SANTA FE 427
a cargo del señor ENRIQUE J. CRAMER
(Consignatario)
Artículos de Bazar, Vidrios y de porcelana, Instrumentos musicales, etc.

JACINTO RECA
Remates-Comisiones y Representaciones Comerciales
-Negocios en General-
AGENTE DE GATH & CHAVES LDA.
Venta en treinta mensualidades de pianos y autopianos de las mejores marcas alemanas, francesas y norte-americanas.
Máquina de escribir Alemana "Mercedes" en 10 mensualidades
Venta de tierra en esta Capital, Concepción de la Sierra, Cerro Corá y Candelaria.
Escritorio calle Córdoba No. 207

Frutería y Fiambrería
"Buenos Aires"
Recibe de la Capital Federal por tolo los trines. Frutas frescas y secas, Fiambreres surtidos, Quesos de postre y sazonados, Mantequilla fresca y Conservas en general
Reperto a domicilio
S. PLANTIER Y Cía.
Félix Azara 242
Teléfono 145 Posadas

USE EL TELÉFONO
No salga los días grises.
No haga sus compras sin averiguar precios.
ECONOMICE
Con las diferencias de precio paga el abono.
Pidan datos Central Telefónica.
USE EL TELÉFONO

AVISO
Ponemos en conocimiento del público y comercio en general y especialmente de los acreedores de la sucesión de Don Pedro Noziglia, que por escritura pasada en esta ciudad, ante el Escribano Don Nito Dominguez Tejeira, con fecha diez y seis del corriente mes y año, hemos comprado a Doña Hipólita Aurora Alegre de Noziglia todas las existencias en mercaderías, muebles y útiles, de la casa de comercio que perteneció a su extinto esposo Don Pedro Noziglia y que le fueron adjudicadas en el juicio sucesorio de éste, tramitado por ante el Juzgado Letrado del Territorio a cargo del Doctor Floricel Pérez. Por dicha escritura, la señora Alegre de Noziglia, se obliga a pagar, con sus bienes propios, todo el pasivo de la casa comercial, quedando expresamente liberados los suscriptos de toda obligación a ese respecto.
Posadas Marzo 21 de 1925
ISASA y SCHOLZ

ALMACÉN, MENAJE Y PANADERIA DE **HIERRO H^{OS}**
Venta de Galleta fresca—Gran surtido en comestibles en general
COLÓN ESQUINA RIOJA

267 -- CALLE SAN MARTIN -- 257
267 -- CALLE SAN MARTIN -- 267
Sastrería
La Elegancia
Tintorería
Limpieza química
Taller de Sombreros
267 -- CALLE SAN MARTIN -- 267
267 -- CALLE SAN MARTIN -- 267

Compañía Mercantil y de Transportes DOMINGO BARTHE (S. A.)
MADERAS ASERRADAS—Existencia permanente de tablonos, tablas, tirantes, alfileras, listones, tapa-junta, piso y cielo raso cepillado y machimbrado, en el
Depósito Calle 3 de Febrero esquina Sarmiento — Precios sin competencia
Mercaderías Generales
Cerveza "PALERMO", Blanca "VICTORIA", Negra "SALVADOR", EXTRACTO de MALTA
Son productos inmejorables. Pídanse en todos los Almacenes y Confeiterías
Verba-mate paraguaya marca "Bandera" es la mejor—Lámparas eléctricas "Osram" las más económicas y durables—Materiales eléctricos de todas clases—Cocinas económicas y Heladeras alemanas de todos tamaños
Navegación al Alto Paraná VAPOR "BELL"
La Empresa dispone de chatas y remolcadores para fletar y puede comprometerse a conducir jangadas a Corrientes.

Iguazú Hotel
Cataratas del Iguazú Puerto Aguirre
La Empresa de este Hotel, con el objeto de hacer conocer las maravillas de las Cataratas del Iguazú ha resuelto hacer un:
30 % DE REBAJA 30 %
sobre los precios actuales, a las distinguidas familias y habitantes de este Territorio que visiten dichas cataratas.
Esta rebaja que regirá durante el próximo Verano comprende únicamente el alojamiento en el confortable Hotel Iguazú, cuyo costo queda así reducido a \$ 12.— por persona y por día de pensión completa.
O. ADAM

Corte y Confección
Lecciones a cargo de la profesora Sta. GREGORIA GONZALEZ
Casa moderna
Se alquila ubicada calle 25 de Mayo esquina Entre Ríos. Especial para familia y negocio. Se exige garantía a satisfacción. Tratar con Francisco Palombo Fábrica de mosaicos.

EDICTOS
Por disposición de S. S. el señor Juez Letrado del Territorio Doctor Floricel Pérez, se hace saber por treinta días, a los que tuviera que formular oposición, que don Libero Hamard, se ha presentado solicitando título de posesión trentenaria del Solar Nord Oeste de la manzana 19 de esta ciudad, compuesto de 43, 30 metros por cada uno de sus cuatro costados lindando al Norte calle Belgrano, al Sur, el solar Sud Oeste, al Este el Solar Nord Este ambos de su misma manzana y al Oeste con la calle San Luis.
Posadas, Febrero 4 de 1925.
N. DOMINGUEZ TEJERA
Secretario

Por disposición de S. S. el Señor Juez Letrado del Territorio Nacional de Misiones Doctor Floricel Pérez, se hace saber por treinta días, a los que tuviera que formular oposición que Don Mario E. Bascary, se ha presentado solicitando título de posesión trentenaria de una fracción del Solar Sud Este de la manzana No. 52 de este municipio, compuesta de 12, 30 metros de frente por 43, 30 metros de fondo, lindando al Norte con propiedad de Rufino Gran, Mario Salomone y María Elena Gran de Pileiros; al Sur, con la calle Belgrano; al Este con la calle Rivadavia y al Oeste con parte del Solar Sud Oeste de la misma manzana 51.
Posadas, Febrero 28 de 1925.
N. DOMINGUEZ TEJERA
Secretario

Por disposición de S. S. el Señor Juez Letrado del Territorio de Misiones, Doctor Floricel Pérez se cita, llama y emplaza por el término de treinta días a todos los que se consideren con derecho a los bienes quedados por fallecimiento de Don LAURO MARQUEZ NUÑEZ o LAURO NUÑEZ o LAURO M. NUÑEZ, para que durante dicho término comparezcan a deducir sus acciones en forma bajo apercibimiento de Ley.
Posadas, Marzo 12 de 1925.
N. DOMINGUEZ TEJERA, Secretario

Por disposición de S. S. el Juez Letrado de Misiones Dr. José María Guzmán se cita por treinta días a los que se consideren con derecho a los bienes quedados al fallecimiento de don ALCIDES o ALCIDES R. GUILAR, ya sean como herederos o acreedores a fin de que deduzcan sus acciones en forma.
Posadas Marzo 18 de 1925.
RAMON E. ESPECHA
Secretario

JOJO PICHINCHEROSI
Venta de una hermosa propiedad en el barrio de más porvenir de Posadas calle 3 de Febrero y Entre Ríos a 3 cuadras del mercado central con acceso de calles a la Estación del F. Carril, con casa de material de 2 piezas, pozo con agua permanente, toda la propiedad plantada y alumbrada y en la misma casa existe un negocio de almacén muy acreditado que también se vende, el terreno mide 40x25 varas, para ver y tratar con su dueño en la misma propiedad 3 de Febrero 441.

Se vende una americana de cuatro ruedas en perfecto estado con guarnición y caballo. Informes—Santa Fé 485.

Linda pieza central, desea alquilar, señor solo, en familia decente. Dirigirse Fcía. Padrós