

LA TARDE

POSADAS, 7 DE ABRIL DE 1925

PERDON IMPOSIBLE

El perdón es siempre una obra de clemencia que suele usarse con todos los arrepentidos. Tiene por base y por objetivo no dejar el corazón apesumbrado de los que se arrepienten de un hecho o de un delito cualquiera cometidos en un momento de ofuscación. Pero tal procedimiento no puede ser usado en otros casos cuando el hecho o el delito, se han cometido con premeditación, ensañamiento y alevosía. Decimos esto en virtud de ciertas versiones que llegan hasta nosotros en las que se consigna que algunos de los pasqueros anónimos e irresponsables, andan pidiendo perdón, andan en tren de arrepentimientos haciendo confesiones de inocencia. De ser ciertas esas versiones, habrá que manifestar que en la emergencia el perdón resulta imposible.

Los que han penetrado en la mansión sagrada de los hogares, los que han calumniado, difamado, insultado a hombres de trabajo y vecinos honorables, los que han atentado en todas formas contra la cultura pública, los que han apedreado domicilios y han hecho otras cosas más, esos no pueden tener perdón. No justifican jamás los excesos cometidos, no podrán alegar que los han realizado en defensa de un ideal ni bajo la influencia de una pasión determinada.

Tales excesos solo pueden ser hijos de la amoralidad, el vicio y la corrupción y siendo así, no es posible perdonarlos porque sería solidarizarse con algo que los propios miembros de la sociedad rechazan.

No somos de los que guardamos rencores ni tenemos el ánimo predisposto contra nadie, pero tratándose de sucesos como los que han ocurrido, tratándose de hechos como los relatados, los autores merecen de nuestra parte y lo merecerán siempre, el más completo repudio.

Divulgaciones científico-populares

TUBERCULOSIS, TUBERCULINA Y TUBERCULINIZACION

Las ordenanzas Municipales, recientemente dictadas, que regirán la explotación de tambos en el Municipio de Posadas, y que, como es de suponerse, entrarán a regir de inmediato, me obligan a describir, para muchos de los afectados, lo que significan, las sustancias a inocularse y las pruebas a que están obligados a someter a sus vacas productoras de leche, según lo establecen los artículos 9, 10, 11 y 12 de dicha ordenanza.

1º. La Tuberculosis

Es una enfermedad, común al hombre y a los animales domésticos, caracterizada por la formación de pequeños nódulos en los diferentes tejidos del organismo y especialmente en el pulmón, causado por la penetración y proliferación de un microbio específico, el bacilo tuberculoso que lleva el nombre de su descubridor el Doctor Roberto Koch.

Informaciones telegráficas del país y del extranjero

Alvear habla con sus ministros sobre la apertura del congreso

PROYECTOS DE CONSTRUCCION DE NUEVOS SUBTERRANEOS

Raid de aviación del jefe de aviación del Uruguay

El ejército chileno realiza una demostración en honor de Alessandri

Reunión del gabinete francés para la cuestión financiera

CAPITAL FEDERAL

Apertura del congreso

Capital Federal, 7.—El presidente de la república cambió ayer ideas con sus ministros acerca de la fecha de la apertura del congreso. El doctor Alvear recabó de sus secretarios de estado los informes relacionados con los respectivos departamentos a fin de incluirlos en el mensaje presidencial que leerá en la inauguración del período parlamentario. Aunque nada se declaró oficialmente, se sabe que el doctor Alvear dió a conocer a sus ministros las líneas generales del mensaje presidencial.

Viaje de Sagarna

Capital Federal, 7.—El ministro de Justicia e Instrucción Pública doctor Antonio Sagarna, partió para Paraná en viaje de descanso. Dicho secretario de estado pasará la Semana Santa en la capital de Entre Ríos.

Los nuevos subterráneos

Capital Federal, 7.—La empresa de tranvías Anglo Argentino, pre-

sentó a la intendencia municipal los nuevos proyectos para descongestionar el tráfico por medio de la construcción de subterráneos. Dichas construcciones se iniciarán inmediatamente que los planos sean aprobados y comprenderán subterráneos a Plaza Constitución y estación Retiro.

Fallecimiento

Capital Federal, 7.—Acaba de fallecer en esta capital el prestigioso educacionista jesuita presbítero Gambón que tuvo destacada actuación en la enseñanza religiosa del país.

Viaje de Gallo

Capital Federal, 7.—El ministro del interior doctor Gallo, partirá mañana rumbo a Chile donde pasará los días de Semana Santa.

El asunto Saccone

Capital Federal, 7.—Se espera con interés el fallo de la Cámara de Apelaciones en el asunto de la detención del diputado Saccone. Se dice que el fallo del referido

tribunal será aprobatorio de la actitud del juez doctor Domínguez.

La representación parlamentaria

Capital Federal, 7.—La comisión permanente prorepresentación parlamentaria de los territorios nacionales en el congreso, volverá a insistir en la sanción del proyecto respectivo tan pronto como se inicien las sesiones ordinarias de ambas cámaras.

Iniciativa de Le Bretón

Capital Federal, 7.—Los diarios comentan y aplauden la iniciativa del ministro de agricultura doctor Le Bretón, de ofrecer concesiones de tierras en la región norte de la república a los 700 empleados supernumerarios de ese ministerio que fueron declarados cesantes.

PARAGUAY

Raid de aviación

Asunción, 6.—Aterrizó ayer en esta capital el jefe de la Escuela de Aviación de Montevideo que realiza un raid de estudio. Luego

de aterrizar visitó al presidente de la república doctor Ayala a quien hizo entrega de un mensaje del presidente del Uruguay ingeniero Serrato. Hoy partió para Rosario de Santa Fé de donde seguirá a Mendoza y Chile. Durante su breve permanencia en esta ciudad, el referido piloto fué objeto de varias demostraciones.

CHILE

Demostración al presidente

Santiago, 6.—El presidente de la república doctor Alessandri, fué objeto de una demostración por parte del ejército que se realizó en la Escuela de Caballería. En dicho acto, el general Navarrete pronunció un discurso en el que declaró que vuelve a sus actitudes propias de jefe militar dejando completamente la política. Manifestó que el doctor Alessandri tendrá todo el apoyo del ejército para realizar sus planes de gobierno.

FRANCIA

Reunión del gabinete

París, 6.—Bajo la presidencia de

INGLATERRA

El príncipe de Gales

Londres, 6.—El príncipe de Gales está realizando un viaje triunfal a través de Africa. Según las informaciones, ha llegado a Sierra Leona donde se le dispuso una entusiasta recepción.

ITALIA

Uruguayos y Genoveses

Roma, 6.—En el partido de fútbol jugado el pasado domingo entre el team uruguayo y un combinado de la liga genovesa, triunfaron los uruguayos por 3 goals contra cero.

Es una enfermedad gravísima, sumamente contagiosa y digna de una reglamentación más enérgica que la que le asignan los precitados artículos.

2º. La Tuberculina

Es la sustancia reveladora, que se emplea para descubrir si el animal padece o no de tuberculosis. Es un líquido oscuro, siruposo, que contiene gran cantidad de glicerina y gran cantidad de sustancias segregadas por los bacilos (toxinas).

Se la obtiene, cultivando bacilos de tuberculosis en los caldos glicerinados; después de seis semanas de estar 38° en la estufa, son esterilizados a 110° grados, luego filtrarlos y concentrados hasta reducirlos a la décima parte de su volumen primitivo; el producto así obtenido se llama "Tuberculina". Cuando esta sustancia está diluida en nueve partes de una solución félica al 5 por mil, toma el nombre de "Tuberculina diluida".

3º. La Tuberculinización

Conocida ya la sustancia que se utiliza, pasemos ahora a describir lo que significa tuberculinización. Se llama tuberculinización clásica, el acto de inyectar una pequeña porción de 1 a 5 centímetros cúbicos de tuberculina diluida, bajo la piel de los vacunos, la que no produce ningún efecto nocivo si los animales son sanos, (la cantidad que se inyecta, depende de

la edad, desarrollo corporal y sexo). Si los animales albergan en su organismo el bacilo de Koch, se nota después de algunas horas, una serie de trastornos, entre los que se destacan elevación de temperatura y tos.

Son varios los métodos usados, que toman diversos nombres, según el órgano o parte donde son aplicados, muchos de los cuales han tenido que perfeccionarse con el fin de contrarrestar fraudes; pues, la tuberculina, así como es un revelador de indiscutible mérito manejado por personas conscientes, se presta, igualmente, para actos incorrectos cometidos por personas poco escrupulosas, que viven de la buena fé e ignorancia del prójimo y que obligan a los técnicos a estar siempre alerta y no desperdiciar una sola observación de los animales sometidos a la prueba.

Rubén J. Moreno
Vet. Regional.

Del Centro Republicano Español

Bs. Aires, 4 de Abril de 1925
Señor Director de LA TARDE
Posadas (Misiones).

Muy señor mío:
Ruego a Ud. la inserción de la noticia que doy al pie, o bien un comentario sobre la misma.

Agradecido saluda a Ud. atte.
Ricardo Martínez Redondo
Secretario.

Con objeto de difundir en esta República el semanario que escriben en París, D. Miguel Unamuno, D. Vicente Blasco Ibañez y D. Eduardo Ortega y Gasset, se ha constituido este Comité con domicilio en la calle Méjico 864, el cual está en constante comunicación con los citados escritores, y ha sido encargado por los mismos de recibir suscripciones para su periódico, «España con Honor», y de la venta general y administración del mismo en el país. La dirección del citado comité está a cargo de los Srs. Dionisio

Latorre, Jesús Blanco, Medardo Bazús, Ricardo Martínez Redondo, Bernardino Lázaro, Andrés Muñoz Sobrino y Manuel R. Rodríguez.

«La Tarde» en el Interior DE SAN JAVIER

Recorriendo las pintorescas regiones del Alto Uruguay, se encuentran muchas escuelas bien pobladas y atendidas por maestros valientes y abnegados. Llama sin embargo la atención el hecho de que ninguna de esas escuelas cuenta con un grado superior. Los niños que quieren cursar el 5º grado, se ven obligados a trasladarse a Concepción de la Sierra o Apóstoles con grandes erogaciones para sus respectivas familias, las que casi en su totalidad resuelven retirar a sus niños apenas estos han cursado el 4º grado. Los vecindarios censuran el cri-

terio con que ha procedido el Consejo N. de Educación al suprimir estos grados en poblaciones importantes como San Javier, Cerro Corá, Itacuararé, etc. y esperan que el Inspector de la Sección Sr. D. Martín Duarte hará conocer a la superioridad esta injusticia, pidiendo el funcionamiento de estos grados en obsequio a la cultura educacional de estos vecindarios.
Corresponsal viajero.

VIDA SOCIAL

Enlace

El sábado 11 del corriente, se verificará el enlace de la educacionista señorita Clotilde Hurtado con el caballero José C. Ramírez.

Viajeros

De Cerro Corá el joven Enrique Blanch.
—Del mismo punto, el Sr. Alberto Fritz.

En Norte América
Baby y Medaillion

Son los talcos de uso indispensable por su exquisito perfume y alta calidad. Esos talcos puede usted adquirirlos en la

Farmacia "Misiones"
que acaba de importarlos, junto con
EL PÁJARO AZUL

Véalos en nuestras vidrieras

EL AUTOMÓVIL **Para el RUGBY no existen malos caminos**

RUGBY Motor

Los automóviles RUGBY están dotados del famoso motor "Continental", de 4 cilindros de alta velocidad. En la construcción de este motor se ha prestado especial atención a la accesibilidad y facilidad de desarme, lo que permite llegar a un órgano sin desmontar otros.

Cualquier auto equipado con motor "Continental" se vende, por lo menos, a doble precio que el RUGBY.

EL AUTO RUGBY NO TIENE RIVAL
Pida una demostración sin compromiso

de la STAR MOTORS, Inc.



Gran rebaja de precios. De \$ 2.680 a \$ 2.280

Agente en Misiones: SIMÓN STURICH
Calle COLÓN No. 368 POSADAS

Quilmes Cristal, Quilmes Bock y Malta Quilmes

Tres productos que siempre han sido insuperados, que no se hallan expuestos a las alternativas de la temperatura como sus inferiores similares, manteniéndose invariablemente, inmejorables. Recomiendase muy especialmente, verificar la cápsula metálica, a fin de evitar posibles involuntarias confusiones pues, los productos QUILMES en razón de su superioridad, se venden a precios ligeramente, más elevados que los de sus competidores.

Los artículos Fotográficos alemanes son siempre los mejores sobre todo si son de estas renombradas marcas

Películas GOERZ
Papeles LEONAR

Compre estos artículos y todos los implementos fotográficos que necesite en la

Farmacia y Droguería Argentina de Santiago A. Barroeta

La detención del diputado Saccone juzgado por el diputado Saccone

¿Es este un caso de ataque a la inmunidad parlamentaria? ¿Por el hecho de ser diputados podemos violentar las leyes y el orden social, las buenas costumbres y la tranquilidad? ¿Tenemos el derecho de faltar al respeto que nos merecen las instituciones de las provincias? ¿Podemos escudarnos detrás de nuestras inmunidades para cometer actos que harían pasible de pena a cualquier ciudadano? ¿No es repugnante para el espíritu de nuestra democracia establecer inmunidades dictatorias, que permitan a un diputado, en un acto ajeno a su cuestión parlamentaria, atacar el orden, molestar, violentar o zaherir a los representantes del orden público? No, señor presidente. Yo soy tan diputado como el señor diputado, y no me atrevería jamás a invocar situaciones que chocan con el carácter normal de las cosas.

Afirmaciones del diputado nacional doctor Romeo Saccone, en la sesión del 31 de enero de 1922, con motivo de una denuncia de violación de los fueros parlamentarios, formulada por el diputado Correa, de Santa Fé, a quien la policía de Rosario había detenido.

De LA ACCION.

TRIBUNALES

JUZGADO LETRADO A CARGO DEL DOCTOR FLORICEL PÉREZ

Sentencias y resoluciones pronunciadas en el mes de Marzo pasado CRIMINALES Y CORRECCIONALES (Secretaría del Dr. Eduardo M. Grané)

(Continuación)

- Emiliano Maidana, violación de domicilio,—sobreseyóse definitivamente con la declaración del art. 437 Cód. de proc. Crim.
- Alberto Fritz y Estanilao Blanco, complicidad, hurto de ganado, sobreseyóse definitivamente, con la declaración del art. 437 del cód. de proc. crim.
- Pedro Tomás, violación de domicilio,—sobreseyóse definitivamente con la declaración del art. 437 del cód. de proc. crim.
- Miguel Angel Salinas, encubridor estafa,—sobreseyóse definitivamente con la declaración del art. 437 del cód. de proc. crim.
- José Miranda, sus lesiones,—sobreseyóse definitivamente.
- Carlos A. Santa Cruz, abuso de autoridad,—sobreseyóse definitivamente, con la declaración del art. 437 cód. de proc. crim.
- Fidel M. Marcenaro, abuso de autoridad,—sobreseyóse definitivamente, con la declaración del art. 437 cód. de proc. crim.
- Francisco Carballo, su muerte, sobreseyóse definitivamente.
- Juan Germán Máximo Chuper, violación, sobreseyóse definitivamente, con la declaración del art. 437-cód. de proc. Crim.
- Timotea Díaz, tentativa suicidio, sobreseyóse definitivamente.
- Eliseo Jara, sus lesiones,—sobreseyóse definitivamente.
- Ramón Centurión y Mario Felazco—lesiones—sobreseyóse definitivamente.
- José López, hurto, sobreseyóse provisionalmente.
- Tomás Aquino, lesiones, sobreseyóse provisionalmente.
- Porfirio Godoy, hurto, sobreseyóse provisionalmente.
- Agapito Fleitas, hurto, sobreseyóse provisionalmente.
- Cosme Mancuello, accidente sobreseyóse provisionalmente.
- Damasio Morel, infracción ley 8129 (enrolamiento) absuelto de culpa y cargo.
- Rudecindo Maidana, infracción ley 8129-absuelto de culpa y cargo.
- Pablo Maidana, infracción ley 8129-absuelto de culpa y cargo.
- Belarmino de Jesús, infracción ley 8129 absuelto de culpa y cargo.
- Ramón Veobis, infracción ley 8129 absuelto de culpa y cargo.
- Nicolás Ostrovoski, infracción ley 8129 absuelto de culpa y cargo.
- Miguel Poseu y Pedro Olesen, lesiones recíprocas,—absueltos de culpa y cargo.
- Libertades condicionales concedidas: Jesús Oliverio Carosini, Francisco Cándido Vargas.
- Excarcelaciones bajo caución juratoria concedidas: Miguel Poseu, Floro Silva, Pedro Pablo Alvez, Juan Francisco Ríos, Iracema Sosa de Lovera, Manuel Luque, Enrique Corbella.
- Excarcelación bajo caución juratoria denegada: Mamán Maximiano Martínez Vázquez.

Se ofrece: Ama de leche extranjera con una niña de un mes. Dirijirse Chacra Palomar N.º 2 a María Petrucci.

Sociedad Argentina de Plantadores de Yerba-Mate

Convocatoria
Se cita a los Señores Socios a la Asamblea General que tendrá lugar el domingo 8 de Mayo próximo a las 9 horas en el salón del Club-Social de Candelaria para tratar la siguiente:

- ORDEN DEL DIA**
- 1.º Renovación total de la Comisión Directiva.
 - 2.º Modificación de Estatutos.
 - 3.º Presentación de dos socios presentes.
 - 4.º Designación de la memoria y cuentas.
 - 5.º Presentación de dos socios presentes en la asamblea para aprobar y firmar el acta.
 - 6.º Varios.

El Presidente

Abril 6 de 1925.

Francisco González

Cobrador del Club Social

Santa Fé 285

SE PRECISA: préstamo de 3 000 pesos con garantía de una chacra yerbal en plena producción en Bompland a plazo de 6 meses a 2 p. c. interés mensual. Datos FONDA MITRE AYACUCHO 686.

Se necesita en la Escuela de Agricultura, un jardinero competente y entendido en cría de abejas. Dirijirse a la misma Escuela.

Hotel Argentino

de SEBASTIAN AVALOS

Córdoba esquina San Lorenzo POSADAS (MISIONES)

Trasladado recientemente con toda clase de comodidades en su NUEVO LOCAL

Piezas bien amuebladas para familias y pasajeros

Servicio esmerado

Se reparten viandas a domicilio. Comodidad para autos

En la Escuela de Agricultura

se necesita el siguiente personal: Un carataz competente, formal y activo. Un quintero de las mismas condiciones. Y un chaffer que debe dedicarse también a trabajos generales. Dirijirse a la misma Escuela.

Jabón Negro "MONTEJANO"

Es más duro y resistente que los demás. Más espumoso, limpia mejor y da un olor agradable a la ropa. Por su calidad inmejorable, es un producto que se impone y que no tiene rival.

SE ALQUILA

la casa que ocupaban los Sres. Armejín y Cia. situada en la Avenida Gibaja cerca del Puerto y de la Estación con grandes depósitos y comodidad para familia. Se presta para Agencia, Casa de Negocio, Molino, Depósito de Mercaderías. Para verla y tratar con Antonio Nieto

No pierda tiempo. Aquiera lotes en el pintoresco pueblo de Villa Lanús, a 7 kilómetros de Posadas. Lugar de mucho porvenir. Lotes a \$ 150 nacionales de 25 x 50 m. y de 50 x 50. Decídase pronto para no llegar tarde.

Radiotelefonía

Oferta especial

Receptor Radioeléctrico

Con el equipo que detallo a continuación Ud. podrá escuchar todas las estaciones transmisoras de la Capital Federal. Un receptor a 4 lamparas Radión 201 A. Un juego de teléfonos de 4000 Amm, una batería de acumuladores de 6 Volts y 100 empere, una batería de pilas Columbia de 90 Volts. Material de Antena, todo colocado en su casa funcionando por la suma de 300 pesos m.n. Garantía. Si con este aparato no se oye con los teléfonos sobre la mesa no se cobra ni un centavo. Si usted interesa en un equipo de esta clase dirijirse a Cipriano Trujillo, San Martín 171.

Auto Camión Gris

Veinte Centavos por viaje y por persona, desde el piero hasta el Almacén "Toro" (camino al Zaimán).

Desde el 11 de Abril quedará establecido el servicio de pasajeros con el auto Camión Gris con el siguiente recorrido:

Salidas del puerto en combinación con las lanchas del tráfico siguiendo por Bajada Nueva, Santa Fé hasta Félix Azara y de ésta hasta Bolívar siguiendo por Ayacucho hasta el Almacén "Toro" en la Avenida Mitre, regresando por las mismas hasta la esquina Santa Fé-Buenos Aires (frente a la casa Pedro Tomás) siguiendo por Buenos Aires y Bajada Vieja hasta el puerto, parando en cada esquina. Salidas cada media hora de los puntos de partida.

Se reciben encomiendas para el recorrido. Para más datos y órdenes en la Tienda "Linda-Linda", Santa Fé esq. Félix Azara, los días 9 y 10 de Abril, viajes al Cementerio de la plaza 9 de Julio 0.10 por persona.

Trabajadores

Quiéren asegurar su porvenir? Comprén terrenos en Encarnación Aptos para yerba, verduras, todo cultivo Comprén terrenos en buena situación. Ofrezco las únicas chacras que quedan a la puerta de Encarnación, desde 5 a 60 cuadras de extensión.

—20 sitios para edificar en el pueblo.

FACILIDADES DE PAGO

Dirigirse: TIMOTEO FLECHA Encarnación

PENSIÓN "VIENA"

Posadas (Misiones) Calle SANTA FÉ No. 380-382

Pensión elegante para Familias, con amplias comodidades. Especialidad: COMIDAS VIENESAS, servicio esmerado, precios módicos. SE REPARTEN VIANDAS

Mueblería y Colchonería

"La Popular"

de LEON COHAN

Fábrica de camas de hierro y elásticos

Se hacen toda clase de composturas del ramo

Félix Azara 226—Posadas

EXCEPCIONAL OPORTUNIDA

30 por ciento de rebaja de precios

La Tienda "Linda Linda" ha resuelto favorecer a su distinguida clientela, durante el mes de Abril, con un descuento del treinta por ciento sobre el importe de cualquier cantidad que compre.

Para dedicarme a otros ramos de negocio he tomado esta determinación que espero sabrán aprovechar. Fidel Chemes Posadas, Marzo 30 de 1925.

Productos Fotográficos "AGFA"

"AGFA" es la gran marca Alemana que asegura su éxito

Películas en rollos—Las mejores del mundo. Emulsión ortocromática y antihalo, preparada para estos países tropicales, cuando otras marcas fallan, "AGFA" triunfa. Películas muy sensibles, para el cambio a plena luz. Pueden emplearse con toda cla de chassis para film packs.

Placas fotográficas—EXTRA RÁPIDAS CROMOSOLAR PANCRÓMICAS

Si Ud. ha fracasado en sus trabajos fotográficos empleando otras marcas, compre "AGFA" y tendrá asegurado su éxito.

Unico concesionario para Misiones: FARMACIA "PADRÓS"—Posadas

Papeles al bromuro "TENSIT" de MILAN (Italia) los que constituyen la última palabra de los papeles fotográficos para profesionales y aficionados. Tan pronto como lleguen regalamos muestras gratis. No deje de pedirlos

FARMACIA "PADRÓS"—Posadas

CASA LAURITTO

SASTRERIA FINA

Tiene el agrado de avisar a sus favorecedores, y al público en general que recibió el surtido más completo en casimires finísimos que pueda encontrar en esta plaza para la presente estación.

ATENCIÓN PERSONAL

FÉLIX AZARA 176 al 178 POSADAS—MISIONES

Carrera Posadas-Colonia "El Dorado"

Atendida por el Vapor Nacional

"FELIZ ESPERANZA"

Salidas, días: 1.º, 6, 12, 18 y 24 de cada mes a las 9 horas

Por órdenes, a sus Agentes:

C. Mercantil y de Transportes DOMINGO BARTHE (S. A.)

Leña La Compañía Mercantil y de Transportes Domingo Barthe S. A., vende la carrada de leña puesta en su Aserradero, al precio de \$ 8 nacionales.

Se necesita COCINERA. Dirigirse calle Alvez 273, entre Sarmiento y Posadas. Material digitalizado con fines educativos, culturales y de investigación, en el marco del "Concurso de subsidios para proyectos de preservación documental 2014" del CEHIPE.

CEHIPE CENTRO DE ESTUDIOS HISTÓRICOS Y DE INVESTIGACIÓN DE LAS MISIONES

NUEVO CHEVROLET

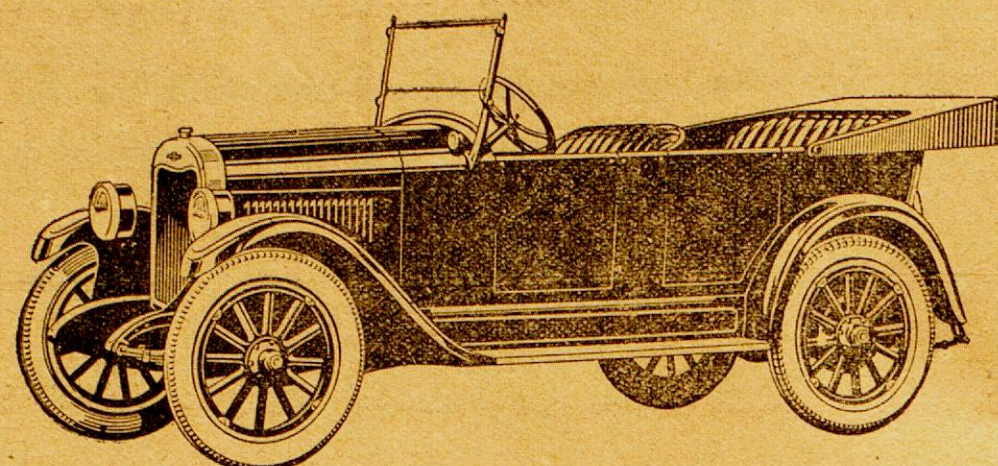

El secreto de la asombrosa rebaja del CHEVROLET

Enormes rebajas hechas, a pesar del aumento de precios en los Estados Unidos, aumento que fué necesario debido a la introducción de mejoras en todo el coche.

Las economías que se han hecho en los gastos de importación, distribución y el montaje en la Argentina, hacen posible el nuevo precio.

El nuevo CHEVROLET halla tan buena aceptación en los Estados Unidos, que las fábricas han tenido que anotar 40.000 coches para la entrega de Marzo.

NUEVOS PRECIOS CHEVROLET 1925

Doble faeton normal	\$ 2085 c/l.	Coach (2 puertas)	\$ 2995 c/l.
" " especial Argentino	" 2475 "	Sedan (4 puertas)	" 3395 "
Voiturette	" 2085 "	Camión 1 tonelada	" 2295 "

Pida folletos descriptivos "B" gratis y sin compromiso

SÁNCHEZ & PAGÉS -- Posadas-Misiones

Farmacia del INDIO

En el transcurso del mes de Abril, trasladaré mi negocio de Farmacia, a la esquina Félix Azara y San Martín (antiguo local Damus)



Gran Rebaja de PRECIOS

Chassis Común	\$ 1.025
Chasis Camión	" 1.370
Doble Faeton	" 1.435

s. w. Bs. Aires

¿Porqué gastar más?

Facilidades en el pago y Plan Semanal de Ventas

Agentes:

ROBERT BLOSSET HNOS.

POSADAS Direc. telegr. ROBLOSSET MISIONES

CENTRO DEL CONOCIMIENTO BIBLIOTECA PÚBLICA De Las Misiones

Juan B. Mola & C^{ia.}

Casa importadora y Almacén por mayor

Especialidad en yerba paraguaya marca "MOLA"

Concesionarios de los acreditados productos QUILMES. Tres Artículos insuperables: Cerveza CRISTAL, BOCK y MALTA. Concesionarios del acreditado vino LEPANTO el que más se vende en el Territorio. De la inmejorable Sal Nacional DOS ANCLAS y de las famosas Cajas de Seguridad SANTAMARÍA.

PRODUCTORES DE MADERAS

Navegación a vapor del Alto Paraná, servida con el cómodo vapor "IBERÁ C". Servicio especial de cargas, con chatas, hasta Corpus

Casa Central: POSADAS-MISIONES SANTA FE 113 al 419. Escritorio en BUENOS AIRES BARTOLOMÉ MITRE 1265

AGUA

VILLAVICENCIO
de fuente inmejorable
la mejor de las aguas
minerales de mesa y
la más digestiva

VINO

TRAPICHE
con base de elaboración
de los más excelentes
mostos argentinos
producidos por la mejor
bodega de Mendoza

CERVEZA

PILSEN-AFRICANA
EXTRACTO DOBLE
de paladar delicioso
y las de menor gra-
duación alcohólica

11 Marcas de producción nacional de las que somos agentes exclusivos en el Territorio 11
NÚÑEZ & C^{ia.} — Posadas-Misiones

PROFESIONALES

Dr. José M. Ríos
Medicina general — Enfermedades de niños
Consulta de 7 a 10 y de 15 a 17
Santa Fé 339 POSADAS

Dr. Armando López Torres
MÉDICO-CIRUJANO
Ex-Interno del Hospital Torcuato de Alvear
Médico del Hospital Regional
Consultas: de 7 a 10 y de 13 a 16hs
Colón No. 110 (Casa del Sr. Antonio Bauset) Posadas

Dr. Rodolfo F. Torres
Médico-Cirujano
Ex-interno de los hospitales Durand y de Niños
Medicina general
Especialmente señoras y Niños
Consultas de 8 a 11 y 14 a 17
Los domingos en Candelaria de 8 a 14
Buenos Aires 514 (Casa de la sucesión Noziglia) — POSADAS

Dr. Antonio Aquino
CIRUJANO DENTISTA
Consultas: de 7 y 30 a 12 p. m.
Calle SARMIENTO No. 276
Casa de Barthe (Altos)

Dr. Roberto Martí
Abogado del Banco Hipotecario Nacional
Asesor Letrado de la Municipalidad
Asuntos Judiciales en General
Corresponsales en toda la República
ESTUDIO:
Colón No. 65 Posadas-Misiones

Clinica Dental
de los Cirujanos Dentistas
Carlos E. Campbell
y
Alberto Errotaberea
Consultas: 7 1/2 a 11 1/2 y 15 18
SARMIENTO 266

Alfredo Weiss
Procurador Nacional con fianza real (Ley 10.988)
Marillero Público
Posadas — Rivavia 119

JULIA B. DE BLANCO
Partera diplomada en la Universidad de Buenos Aires
Ex-primera partera de la Maternidad del Rosario
Consultas de 14 a 16
H y Teléfono
Avenida Roque Pérez 428,

Laboratorio de Análisis
LUIS F. QUARANTA
Químico-Farmacéutico
Diplomado en Química Biológica y análisis Clínicos
Orina - Espustos Sangre
Reacción de Wassermann
Suero - diagnóstico de Widal etc.
Calle COLÓN - POSADAS

Empresa de Navegación

JACOBSEN HERMANOS

Itinerario de Vapores — VAPOR "CUÑATAY": Para Eldorado y escalas Aguas Arriba:
Salida de Posadas... Lunes y Jueves a 9 horas
Llegada a Eldorado... Martes y Viernes a 15 "
Aguas Abajo:
Salida de Eldorado... Miércoles y Sábado a 7 horas
Llegada a Posadas... " 20 "
VAPOR "ELVIRA L" para Corpus y Escalas — Todos los días con excepción de los Martes.
Aguas Arriba Llegada Salidas Horas
Posadas 7.— " " " " " "
Candelaria 8,45 8,55 " " " " " "
La Mina 9,15 9,20 " " " " " "
Santa Ana 10,45 10,55 " " " " " "
San Ignacio 11,55 12,05 " " " " " "
Vuelto Roca 13,00 13,05 " " " " " "
Pto. Doce (Corpus) 13,30 " " " " " "

FOA & TERAN

Acopios Frutos del País
CUEROS
CERDAS **MADERAS**
YERBAS **MIEL** **CERA**
POSADAS Calle Buenos Aires 450

"LA CARGADORA"

TARIFA ESPECIAL DE CARGAS No. 69 entre estaciones
FEDERICO LACROZE Y POSADAS
Por cada mil kilos, divididos en fracciones de diez kilos

Clase A. TARIFA \$ 28,50 c/l	Clase B. TARIFA \$ 32,50 c/l	Clase C. TARIFA \$ 77,50 c/l
Alambre	Todo artículo de Almacén no especificado anteriormente:	Muebles y juegos de mimbre, camas de hierro y de madera, heladeras de todos los tamaños, Cama de hierro elástico Imperial
Azúcar en bolsas	Alfombra	Sillas de todas clases.
Portland	Librería	Ventas de vidrios, cristales y lunas biseladas a precios sin competencia.
Hierro	Cigarrería	
Grasa	Farmacía	
Harina	Frutería	
Jabón	Mercedería	
Kerosene	Ropería	
Papas	Taillería	
Perotos	Zapatería	
Sal común y Roca	Fardos arpillera	
Líquidos en cascotes	Bolsas vacías	
Acero		
Alpiste		
Acete comestible		
Arroz		
Arvejas		
Alquitrán		
Azulejos en cajones		
Café crudo		
Cables Fierro y Plomo		
Carbón de piedra		
Carbón de fragua		
Cerillas		
Esterarina		
Mármol en cajones		
Pólvora tabaco		
Resina		
Talco		
Sebo en cascotes		
Vidrios comunes		
Seda clásica		
Mosaicos en cajones		

Recomendamos muy especialmente a los señores comerciantes se sirvan indicar en sus pedidos a las casas vendedoras que entreguen sus mercaderías a La Cargadora: que no haciendo esta indicación sucede que los remitentes entregan las notas de empaque a otras empresas, resultando el fraccionamiento en las cargas, lo que implica siempre aumento de gastos en transporte que el comerciante debe evitar en lo posible.
El flete mínimo por cada consignación será 5 \$
NOTA: Las cargas recogidas en domicilio Buenos Aires con nuestros carros, se cobrará el acarreo proporcional por separado.
Buenos Aires, Julio 1 de 1924.

PAPAS

VENTA AL POR MAYOR
Victorino Bernardelli—Calle Bolívar No. 14 esq. Avda. Corrientes

¡Gran Ocasión!
Dentro de pocos días, tendré en venta, caballos, yeguas y mulas
Tratar con el señor Emilio M. Elizeche
Casa Avallá, camino al Zaimán

Cocinera se necesita. Tratar calle Buenos Aires 144, casa Pedro Tomas

EL BURGALÉS
Almacén de Comestibles y existencia permanente de aves y huevos
San Lorenzo esq. Alvear
¡Hola amigo viejo!
¿Para donde? a Villa Landú, comprar unos miles de ladrillos, porque se perfectamente que en esa se elaboran con el mejor material de Misiones. ¿Vd. conoce esa elaboración? No. Pues, visítela y se convencerá y cuando desee comprar ladrillos, ya sabe, pida por teléfono a casa de don J. Landú.

Cabiró Veritas
Máquina para Coser y Bordar la más perfecta entre sus similares
Academia de Bordados con enseñanza hasta obtener Diploma de Profesora
Nuestros preciosos tienen competencia
Pasen y se convencerán
Calle Sarmiento 305—al lado de Agustín Parodi—Posadas
Único Agente:
LUCAS ORDIERES

Mueblería y Colchonería
— DE —
José Tomascelli Milaneze
Muebles y juegos de mimbre, camas de hierro y de madera, heladeras de todos los tamaños, Cama de hierro elástico Imperial
Sillas de todas clases.
Ventas de vidrios, cristales y lunas biseladas a precios sin competencia.
Calle Buenos Aires 322 — Posadas

Blaedelina Elizeche
PARTERA
Consultas: 7 a 9 y 14 a 18
Sarmiento 152 Posadas

Ocasión
Venta de lotes de terreno del Solar S. O. de la Manzanera N.º 3
El solar de más porvenir
¡PRECIOS INFIMOS!
Lindero Solar S. E.
12 x 30 varas Lote No. 1
15 x 45 varas Lote No. 2
25 x 20 Varas Lote No. 3
10 x 18 Varas Lote No. 4
10 x 25 Varas Lote No. 5
10 x 25 Varas Lote No. 6
10 x 25 Varas Lote No. 7
10 x 25 Varas Lote No. 8
Calle Gén. al Paz
Tengo en venta más terrenos y chacras en este Municipio, en Concepción de la Sierra, Candelaria y Cerro Corá. Tratar en mi escritorio calle Córdoba No. 207. JACINTO RECA

A. Leiras & C^{ia.}
25 de Mayo 327/337 Posadas (Misiones) Direc. telefónica "LEIRAS" Escritorio en B. Aires: BELGRANO 247 Unión Telefónica 1374, Rivadavia
Molino eléctrico de YERBA - MATE
Preparación de las siguientes marcas registradas: CRUZ VERDE, PLANTACIÓN, BUFAJO, FLOR DEL MONTE, y MESTIZAJES con yerbas de la mejor calidad, seleccionadas
VENTA DE PRODUCTOS DE PETROLEO DE THE TEXAS C^{o.} de la que son únicos agentes en la República, los Señores MIGNAQUY C^{o.} de Buenos Aires.
Kerosene TORRE y TORRE VERDE este en latas de un galón Nafta TEXACO y Lubrificantes TEXACO.
Los productos TEXACO no tienen rival por su alta calidad y máximo rendimiento.
Para pedidos a su depósito Chacra Número 2 — Camino al Zaimán

Isasa y Scholz
Ramos Generales Por Mayor y Menor
FERRETERÍA, PINTURERÍA, BAZAR, MENAJE, PAPELERÍA, MÁQUINAS DE ESCRIBIR "TRIUNFO AULTA", ALMACÉN, TIENDA, MERCERÍA, ROPE RÍA, SOMBRERÍA y ZAPATERÍA
Fábrica de Fideos y Galleta
Buenos Aires esq. Sarmiento—Antigua casa P. Noziglia
POSADAS — MISIONES

Colosal Acontecimiento
Por Balance Anual y con el fin de reducir el enorme Stock que tenemos en existencia. Hemos resuelto, hacer una gran rebaja de precios.
Venta de hierro canaleta inglés de 6 a 10 pies a precios más bajos que a los cotizados en plaza
MUEBLERÍA "LA EUROPEA"
DE
P. Chapov y Girson
COLON 163 AL 173

El "hábito" no hace al monje... le hace falta
TERZI el "M" vestirá a V

El aviso, constituye la fuente de ganancias del comercio moderno. Busque en estas páginas uno que le interesa

Taller de Carruajes
DE
CORTÉS H^{nos}
Especialidad en Carrocerías de lujo y comerciales.
Carruajes de todas clases
Consulten nuestros precios
Trabajo inmejorable
Posadas 641—Junín—645 Misiones

Estudio Jurídico de los Doctores
PÉREZ COLMAN
MANUEL ROMERO
Procurador
Se encarga personalmente de la tramitación rápida de asuntos judiciales en el Juzgado y Cámara Federal; y de asuntos administrativos y judiciales de esta provincia.
Teléfono 325—Calle Monte Caseros No. 182
PARANA (Prov. de E. Ríos)

J. de Chambrier & Cía.

ESTANCIA AGENTS

Escritorio central: Calle COLON 220 — POSADAS

Especialidades:

Instalaciones completas de Cuartos de Baño, Calentadores "Etna-Celestial" especialmente fabricados para el campo, funcionan con leña y ustedes obtendrán 150 litros de agua caliente a 40° en 10 minutos.

Carburadores "Solex" y Decclaminor para Automóviles y maquinarias en general.

"Fixem" composición para impermeabilizar pisos, techos, paredes, cielo rasos, (vidrios, lozas y neumáticos)

Máquinas de coser "Durkopp" y máquinas de calcular "Braun".

Repuestos para Motores, Bombas para agua, y Aprietes Hidráulicos

Visiten nuestra Casa Central calle COLON 220 y Sucursal calle SANTA FE 427 a cargo del señor Enrique J. Cramer (Consignatario)

JACINTO RECA
Remates-Comisiones y Representaciones Comerciales
—Negocios en General—
AGENTE DE GATH & CHAVES LDA.
Venta en treinta mensualidades de pianos y autopianos de las mejores marcas alemanas, francesas y norte-americanas.
Máquina de escribir Alemana "Mercedes" en 10 mensualidades
Venta de tierra en esta Capital, Concepción de la Sierra, Cerro Corá y Candelaria.
Escritorio calle Córdoba No. 207

Frutería y Flambrería
"Buenos Aires"
Recibe de la Capital Federal por todos los trenes: Frutas frescas y secas, Flambres surtidos, Quesos de postre y sazónados, Manteca fresca y Conservas en general
Reperto a domicilio
S. PLANTIER y Cía.
Félix Azara 242
Teléfono 145 Posadas

AVISO

Ponemos en conocimiento del público y comercio en general y especialmente de los acreedores de la sucesión de Don Pedro Noziglia, que por escritura pasada en esta ciudad, ante el Escribano Don Nito Domínguez Tejera, con fecha diez y seis del corriente mes y año, hemos comprado a Doña Hipólita Aurora Alegre de Noziglia todas las existencias en mercaderías, muebles y útiles de la casa de comercio que perteneció a su extinto esposo Don Pedro Noziglia y que le fueron adjudicadas en el juicio sucesorio de éste, tramitado por ante el Juzgado Letrado del Territorio a cargo del Doctor Floricel Pérez. Por dicha escritura, la señora Alegre de Noziglia, se obliga a pagar, con sus bienes propios, todo el pasivo de la casa comercial, quedando expresamente liberados los suscriptos de toda obligación a ese respecto.
Posadas Marzo 21 de 1925
ISASA y SCHOLZ

Se alquilan casas baratas. Tratar con su dueño Sr. V. Gentile

USE EL TELÉFONO
No salga los días grises.
No haga sus compras sin averiguar precios.
ECONOMICÉ
Con las diferencias de precio paga el abono.
Pidan datos Central Telefónica.
USE EL TELÉFONO

ALMACÉN, MENAJE Y PANADERIA — DE — HIERRO H^{nos}
Venta de Galleta fresca—Gran surtido en comestibles en general
COLÓN ESQUINA RIOJA

EDICTOS

Por disposición de S. S. el señor Juez Letrado del Territorio Doctor Floricel Pérez, se hace saber por treinta días, a los que tuviere que formular oposición, que don Libero Hamard, se ha presentado solicitando título de posesión trentenaria del Solar Nord oeste de la manzana 129 de esta ciudad, compuesto de 43, 30 metros por cada uno de sus cuatro costados lindando al Norte calle Belgrano, al Sur, el Solar Sud Oeste, al Este el Solar Nord Este ambos de su misma manzana y al Oeste con la calle San Luis.
Posadas, Febrero 4 de 1925.
N. DOMÍNGUEZ TEJERA
Secretario

Por disposición de S. S. el señor Juez Letrado del Territorio Nacional de Misiones Doctor Floricel Pérez, se hace saber por treinta días, a los que tuviere que formular oposición que Don Mario F. Basary, se ha presentado solicitando título de posesión trentenaria de una fracción del Solar Sud Este de la manzana No. 51 de este municipio, compuesta de 12, 30 metros de frente por 43, 30 metros de fondo; lindando al Norte con propiedad de Rufino Grau, Mario Salomone y María Elena Grau de Pibicross; al Sur, con la calle Belgrano; al Este con la calle Rivadavia y al Oeste con parte del Solar Sud Oeste de la misma manzana 51.
Posadas, Febrero 25 de 1925.
N. DOMÍNGUEZ TEJERA
Secretario

Por disposición de S. S. el señor Juez Letrado del Territorio de Misiones, Doctor Floricel Pérez se cita, llama y emplaza por el término de treinta días a todos los que se consideren con derecho a los bienes quedados por fallecimiento de DON LAURO MARQUEZ NUÑEZ o LAURO NUÑEZ o LAURO M. NUÑEZ, para que durante dicho término, comparezcan a deducir sus acciones en forma bajo apercibimiento de Ley.
Posadas, Marzo 12 de 1925.
N. DOMÍNGUEZ TEJERA, Secretario

Por disposición de S. S. el Juez Letrado de Misiones Dr. José María Guzmán se cita por treinta días a los que se consideren con derecho a los bienes quedados al fallecimiento de don ALCIDES o ALCIDES B. AGUILAR, ya sean como herederos o acreedores a fin de que deduzcan sus acciones en forma.
Posadas Marzo 18 de 1925.
RAMON E. ESPINOZA
Secretario

JOJO PICHINGHEROSI

Venta de una hermosa propiedad en el barrio de más porvenir de Posadas calle 3 de Febrero y Entre Ríos a 3 cuadras del mercado central con acceso de calles a la Estación del F. Carril, con casa de material de 4 piezas, pozo con agua permanente, toda la propiedad plantada y alumbrada y en la misma casa existe un negocio de almacén muy acreditado que también se vende, el terreno mide 40x25 varas, para ver y tratar con su dueño en la misma propiedad 3 de Febrero 441.

Se vende una americana de cuatro ruedas en perfecto estado con guarnición y caballo. Informes—Santa Fé 485.

Linda pieza central, desea alquilar, señor solo, en familia decente. Dirigirse Fcia Padrós

Compañía Mercantil y de Transportes DOMINGO BARTHE (S. A.)

MADERAS ASERRADAS—Existencia permanente de tablones, tablas, tirantes, alfaias, listones, tapa-junta, piso y cielo raso cepillado y machimbrado, en el

Depósito Calle 3 de Febrero esquina Sarmiento — Precios sin competencia

Mercaderías Generales
Cerveza "PALERMO", Blanca "VICTORIA", Negra "SALVATOR", EXTRACTO de MALTA
Son productos inmejorables. Pídanse en todos los Almacenes y Confeiterías

Yerba-mate paraguaya marca "Bandera" es la mejor—Lámparas eléctricas "Osram" las más económicas y durables—Materiales eléctricos de todas clases—Coctines económicas y Heladeras siemprevivas de todos tamaños

Navegación al Alto Paraná VAPOR "BELL"

La Empresa dispone de chatas y remolcadores para fletar y puede comprometerse a conducir jangadas a Corrientes.

Iguazú Hotel

Cataratas del Iguazú Puerto Aguirre

La Empresa de este Hotel, con el objeto de hacer conocer las maravillas de las Cataratas del Iguazú ha resuelto hacer un:

30 % DE REBAJA 30 %

sobre los precios actuales, a las distinguidas familias y habitantes de este Territorio que visiten dichas cataratas.

Esta rebaja que registrará durante el próximo Verano comprende únicamente el alojamiento en el confortable Hotel Iguazú, cuyo costo queda así reducido a \$ 12.— por persona y por día de pensión completa.

O. ADAM

Corte y Confección

Lecciones a cargo de la profesora Sta. GREGORIA GONZÁLEZ

Enseño Inglés y Francés

Método práctico; preparo alumnos aplanados en dichos idiomas. Lecciones a domicilio y en mi casa. Entre Ríos 190. Plaza San Martín.

Se alquila

una habitación a persona seria Colón 278.

Enseñanza esmerada Material digitalizado con fines educativos, culturales y de investigación, en el marco del "Concurso de subsidios para proyectos de preservación documental 2014" del CEHIPE.

CENTRO DEL CONOCIMIENTO

BIBLIOTECA PÚBLICA De Las Misiones

267 -- CALLE SAN MARTIN -- 257

267

267 -- CALLE SAN MARTIN -- 267

Sastrería La Elegancia

Tintorería

Limpieza química

Taller de Sombreros

267

267 -- CALLE SAN MARTIN -- 267

267 -- CALLE SAN MARTIN -- 267



CEHIPE

Centro de Estudios Históricos e Investigaciones de la Universidad de Misiones

CENTRO DEL CONOCIMIENTO

BIBLIOTECA PÚBLICA De Las Misiones