

LA TARDE—Posadas, 11 de Febrero de 1928

## Debe ser extendido el radio de riego

Con motivo de las respectivas insistencias de este diario en el sentido de que se practicara diariamente un buen riego en las calles de la población ahora que tenemos aguas corrientes, la Municipalidad adquirió primero un tanque-camión y luego adquirió un segundo. Con esos elementos que ya conciden con el adelanto operado en la capital de Misiones y que son un signo evidente de su modernización, la comuna está en condiciones de realizar diariamente un trabajo que satisfaga a todos los vecinos evitándoles en parte el martirio de tragar polvo y tierra. Empero, por las quejas que llegan hasta nosotros y por la pasividad que observamos personalmente, se nota que el propósito de un amplio y abundante riego no se cumple o se cumple medianamente.

Hay vecinos que no están muy lejos del centro de la ciudad y que aun no han tenido la suerte de que los tanques camiones les hagan una visita para regar las calles donde están ubicadas sus casas. Esto es indudablemente una anomalía que fácilmente puede corregirse y evitar que haya vecinos quejosos que protesten con justa razón.

Con los dos tanques camiones que ahora tiene la Municipalidad, puede hacerse un riego por la ma-

yoría de las calles de nuestra urbe siempre que el trabajo se sistematice y se ordene en la forma que debe ordenarse. Con un número inferior a ocho horas de trabajo, los dos tanques-camiones pueden regar la casi totalidad de las calles repitiendo el regado dos veces por día en aquellas arterias por donde sea mayor el tráfico y haya más cantidad de polvo y tierra.

Si bien no hay ahora en la comuna ningún concejal que dirija sus destinos, si bien es cierto que ocurre el hecho insólito de que nuestra comuna se halle poco menos que abandonada, no por eso existen obstáculos que impidan la ampliación del riego en la forma que señalamos. Nos parece que por la secretaría municipal que es la que controla todo el trabajo puede ordenarse el riego en mayor proporción puesto que actualmente no hay causas de fuerza mayor que lo impidan.

El vecindario quedaría muy satisfecho desde que se le brindaría un servicio que le evitaría en parte las molestias de soportar la continua tortura de tragar polvo y tierra. Y como se trata de un servicio público que no admite exclusividades ni privilegios bien puede disponerse que sus beneficios alcancen al mayor número posible de vecinos.

## La Industria Yerbatera

Su presente y su futuro

Uno de los problemas más interesantes que ofrece nuestra industria es el de la yerba, no ya por el amplísimo consumo que hoy se nutre con la importación extranjera, sino también porque el empleo de esa substancia se acrecienta constantemente en nuestra población y en el exterior, con lo cual media hasta la perspectiva de su fructífero comercio de intercambio. El consumo argentino, calculable entre 85 y 90.000 toneladas anuales, recibe de la producción nacional apenas 12.000 toneladas y toma del mercado paraguayo ocho o diez mil y del brasileño 68.000, según la estadística de 1926.

Sin embargo, estamos en condiciones de producir la mejor yerba, cosa ya comprobada por otra parte en el terreno de la experiencia en estos últimos años en los terrenos de Misiones, donde se han creado plantaciones sistemáticas. El producto obtenido es de condiciones que nada tienen que envidiar a las procedencias externas y se prestan admirablemente al clima y la situación geográfica del territorio misionero a las for-

maciones de vastísimas plantaciones yerbateras, con las ventajas de fácil acceso y de la fiscalización nacional técnica y financiera.

El consumo de la República ofrece, por lo demás, un mercado hoy por hoy inagotable, como que apenas se surte en la décima parte de las propias producciones; hasta que lograra acapararlo totalmente sería menester extender las plantaciones de yerba en tal cantidad, que suponen la inversión de grandes recursos y empleo de tiempo considerable.

Cabe preguntar, entonces, el por qué del estancamiento de la industria. La respuesta es fácil: Los productores son gentes de pocos medios económicos y sus cosechas van a parar, indefectiblemente, a manos de los acaparadores, quienes las compran con varios meses de anticipación.

Para sacudir este estado de cosas, se impone la creación de bancos de crédito para los yerbateros, que les den los medios de independencia económica requerida para su desarrollo.

(De «El Economista Argentino»)

## Notas de automovilismo

El nuevo Ford

Hace meses que el público ha estado escuchando rumores respecto al nuevo automóvil Ford. Los diarios le han dedicado artículos en sus columnas noticiosas y han tratado de su importancia hasta en sus editoriales.

Miles de personas han demorado la adquisición de un nuevo automóvil hasta poder ver el nuevo

## Informaciones telegráficas del país y del extranjero

Los registros electorales de la capital y las provincias contienen un total de 1.871.830 electores

**Fué dado a la publicidad el anunciado manifiesto de las derechas. el documento es extensísimo y dice que Alvear no podrá cumplir sus reiteradas promesas al país sin intervenir Buenos Aires Termina con una exhortación para lograr el triunfo del binomio presidencial antipersonalista**

Los oficialistas de Santa Fé siguen sosteniendo que obtendrán 31 electores

**En el departamento de Vera (Santa Fé) fué asaltada una comisaria y muerto el comisario general**

**Renunció el ministro de gobierno de la Rioja teniendo una incidencia con el gobernador**

### CAPITAL FEDERAL

El número total de electores

Capital Federal, 11.—Los registros de la capital y de todas las provincias inclusive, contienen un total de 1.871.830 electores, cifra que se considera muy superior a la que contenían los registros anteriores

El manifiesto de las derechas

Capital Federal, 11.—Fué dado a publicidad el anunciado manifiesto de la confederación de las derechas y cuya redacción fué confiada a los doctores Julio Roca y Rodolfo Moreno. El documento es extensísimo y está redactado en términos energéticos, pero con lenguaje correcto y elevado. Dice entre otras cosas, que el presidente de la república doctor Alvear no podría cumplir las promesas reiteradas que hizo ante el país, sin intervenir la provincia de Buenos Aires, cuya situación anormal es sobradamente conocida y cambiar los colaboradores de su ministerio, que no secundan en los hechos, sus manifestaciones de lealtad y presidencia en materia política. Termina el manifiesto recomendando a los partidos derechistas de todo el país la defensa contra las invasiones de elementos malevos o intrusos, procediendo de acuerdo con lo que determinen las circunstancias, dentro de la justicia y amparados en los derechos que la constitución acuerda a los ciudadanos. Luego hace una exhortación a todos los hombres independientes y a los elementos de las derechas

para luchar hasta lograr el triunfo del binomio presidencial antipersonalista. Los diarios comentan favorablemente el contenido del manifiesto y expresan que se trata de un documento energético, pero sereno y perfectamente fundado.

Las elecciones de Santa Fé

Capital Federal, 11.—Anuncian de Santa Fé que la junta electoral de aquella provincia iniciará el miércoles la revisión de las actas de las elecciones para terminar con el escrutinio definitivo. Los unificados sostienen que cuando termine sus tareas la junta electoral obtendrán 31 electores contra 29 de los irigoyenistas.

Actitud de los diarios

Capital Federal, 11.—Los diarios «La Prensa», «La Nación» y «La Razón», se muestran dispuestos a justificar energicamente las manobras del oficialismo santafecino. Expresan que si los irigoyenistas han triunfado en buena ley, debe de entregárseles el gobierno.

Acusación contra un magistrado

Capital Federal, 11.—El Colegio de Abogado de Rosario, comprobó la distribución de boletas de votos marcados en los tribunales con la anuencia del camarista doctor Vera Barros. Ante esta comprobación resolvió plantear el juicio político contra dicho magistrado ante la legislatura.

Muerte de un comisario

Capital Federal, 11.—Anuncian

de Santa Fé, que en el departamento de Vera fué asaltada una comisaria y muerto el comisario general señor Agapito Aguirre. El hecho se atribuye a elementos políticos que utilizan gente maleante para sus planes.

Renunció el ministro de la Rioja

Capital Federal, 11.—Informan de la Rioja, que renunció el ministro de gobierno de aquella provincia quien negó a solidarizarse con el gobernador en favor del jefe de policía a quien se le imputan cargos serios. Esto motivó un incidente entre el gobernador Lanusse y el ministro con lo cual se anticipa que se producirá una división entre los radicales antipersonalista de la Rioja.

La campaña electoral en Córdoba

Capital Federal, 11.—Dicen de Córdoba que el gobierno de la provincia está dispuesto a proceder con energía contra la invasión de elementos maleantes que participarán en la campaña electoral. Con ese objeto se han dado tres minutas instrucciones a los jefes políticos para que no anden con contemplaciones.

El gabinete nacional

Capital Federal, 11.—No obstante las manifestaciones hechas sobre la completa solidaridad del gabinete con el presidente de la república, se sabe que se ha planteado una seria disidencia entre los ministros con motivo de la situación política del país. A este res-

pecto circulan rumores de que dentro de breves días quedará despojada la incógnita con la renuncia de algunos de los secretarios de estado del doctor Alvear.

### ESPAÑA

La exposición Ibero Americana

Madrid, 10.—El jefe del gobierno general Primo de Rivera hizo una visita a la exposición Ibero Americana de Sevilla con objeto de disponer que se activen los trabajos para que pueda ser inaugurada en Otoño.

### CUBA

La situación de Nicaragua

La Habana, 10.—Se dice que será aprobada la propuesta de enviar una delegación panamericana a Nicaragua presidida por Mr. Hughes, con objeto de que intervenga para arreglar las disidencias que existen entre los partidos en lucha.

Agasajos a Lindbergh

La Habana, 10.—El aviador Lindbergh, que llegó a esta capital, continúa siendo el ídolo de la multitud, que lo aclama en forma delirante.

ESTADOS UNIDOS

Costes y Lebrich

Washington, 10.—Los aviadores franceses Costes y Lebrich, que se hallan en esta capital, son objeto de grandes agasajos. Los valientes aviadores llevan ya recorridos 35 mil kilómetros.

## Importante

Se avisa a todas las personas que tengan trabajos u objetos en composición en el taller de Relojería y Joyería de B. Varitsky, calle Buenos Aires y Santa Fé (frente a la casa Mola) que deben pasar a retirarlos dentro de un plazo de treinta días contados desde la fecha. Caso contrario perderán su derecha.

Posadas, Febrero 1 de 1928.

## Sombreros de Señoras, Señoritas y Niñas

LIQUIDACIÓN

Capelinas de fina paja \$ 3.— | Lutos de fino crepé de seda, Capotitas, gran variedad , 2.40 | con cola, desde \$ 15.—

GRAN SURTIDO

CASA KURY

Calle Córdoba (pasando la Sucursal de Correos)

## Quilmes Cristal, Quilmes Bock y Malta Quilmes

Tres productos que siempre han sido insuperados, que no se hallan expuestos a las alternativas de la temperatura como sus similares, inferiores manteniéndose invariablemente, inmejorables. Recomiéndase muy especialmente, verificar la cápsula metálica, a fin de evitar posibles involuntarias confusiones pues, los productos Quilmes en razón de su superioridad, venden a precios ligeramente inferiores a los de sus competidores.



## Próximamente en esta ciudad el Dr. J Raúl Tovar

Establecerá su CLINICA DENTAL

El Dr. J Raúl Tovar

Establecerá su CLINICA DENTAL

El Dr. J Raúl Tovar, visitó el salón de exhibición de la agencia Ford local, produce cierta sensación que por un precio tan bajo como lo es, el de \$ 1.750 puede entregarse un automóvil de tan alta calidad.

Nos informa la agencia que durante los días que lleva de exhibición el nuevo Ford, ha recibido 51 pedidos en firme, es decir con seña y 9 telegráficos.

La exhibición será clausurada en los primeros días de la próxima semana.

## Pequeñas raterías

Estuvo hoy en nuestra casa el señor Manuel Tiribé, estudiante del Colegio Nacional, quien nos denunció que anoche, en circunstancias que se hallaba entregado al sueño, le robaron un traje flamante y una cartera con la suma de noventa y cinco pesos.

También nos dijo que daría cuenta a la policía, con objeto de que averiguara quién era el ladrón.

## Justicia de Paz del Territorio

Por decreto del Poder Ejecutivo, fué nombrado Juez de Paz Titular de Azara, el señor José P. Jantus, y Juez de Paz suplente de Santa Ana, el señor Miguel Podestá.

## Sportivas

Club Atlético Independiente Comocatoria a asamblea general La C. D. del Club Atlético Independiente invita a todos sus afiliados.

# Farmacia "Del Indio"

Constante y personalmente atendida por su propietario

SAMUEL ACUÑA Químico Farmacéutico

9252 RECETAS y REPETICIONES

DESPACHADAS EN EL AÑO 1926, comprueban la confianza que merece al público, por la

Materia digitalizada con fines educativos, culturales y de investigación, en el marco del "Concurso de subsidios para proyectos de preservación documental 2014" del CEHIPE.



dos a la asamblea general que tendrá lugar el domingo 12 del corriente a las 8 horas, en el Teatro Español, donde se tratará la siguiente orden del día:  
 1º.—Aprobación del acta de la asamblea anterior.  
 2º.—Memoria y balance del año.  
 3º.—Renovación total de la C.D.  
 4º.—Otros asuntos.  
 EL SECRETARIO

**Publicación Solicitada**

Del Centro Patronos Panaderos  
 Posadas, 10 de Febrero de 1928  
 Señor Delegado de la Federación Obrera de Posadas.  
 Muy señor nuestro.  
 Decepcionados por tantas promesas que nunca se han cumplido y los ratos apremiantes de necesidades que hemos pasado desde que nos llevaron a la huelga, no podemos hacer a menos que elevar nuestra renuncia indeclinable de miembros de esa Federación.  
 Saludamos a Ud.  
 S. S. S.  
 Sixto Giménez, Víctor González, Manuel Orbe, Laureano Galloso.

**VIDA SOCIAL**

**Viajeros**

Por vapor de mañana se ausentarán a Itatí, la señora Francisca F. de Vicario y su hija, señorita Ernestina Vicario.  
 Regresaron de Buenos Aires por vapor de anoche, el señor Antonio Bauset acompañado de tres de sus hijas.

**La kermesse de Villa Lanús**

La comisión organizadora de la kermesse que se realizó en Villa Lanús y que preside la señora Rosario G. de Poujade, nos pide agradecer en su nombre por medio de estas líneas a todas las personas y a las casas del comercio local que contribuyeron con sus donaciones.

**Teatro Español**

Anuncia para esta noche este cine la exhibición de la notable película «A Rigor de Lágrima», que registra una pintura emocionante de la vida del Turf. Para mañana, «Novios en Cuarentena» y en función de mañana, «Un hombre en peligro».

Las funciones son amenizadas por una buena orquesta que ha sido reforzada por nuevos elementos.

**Instituto de Belleza**

Cortes de melena, ondulaciones, manicura, masajes y depilación.— Aplicación de tinturas.  
 Belgrano y 3 de Febrero (Frente a la plaza 25 de Mayo).

**PRECIOS SIN COMPETENCIA**

**PILAS DE TRES ELEM.**

REVISADAS UNA POR UNA

Marca EUROPEA	P de 2, 5	Marca NORTEAMERICANA
“Comalumbra”	E y	“Eveready”
insuperable en	R 3, 5	muy buena calidad
poder y duración.	L voltios	
Una pila \$ 0.80	L A c/u. 0.15	Una pila \$ 0.90
„ doc. „ 8.50	S doc. 1.65	„ doc. „ 10.50
Cien pilas „ 70.--		Cien pilas „ 82.50

Estos precios gozarán de un 10 o/o de bonificación y 5 o/o de caja.

No cobramos embalaje. Vendemos solamente pilas absolutamente frescas

**AVISO:**

Avisamos a nuestros vendedores que hemos puesto en venta UN MODELO de linternas eléctricas de tres elem. FIBRA acanalada con reflector de cristal (250) metros de alcance.

PRECIO completa con pila y foco \$ m/n. 3.50 c/u.  
 1/2 docena „ „ „ „ „ 18.50 „  
 con el 10 % de bonificación y 5 % de caja.

PIDA HOY MISMO para la próxima temporada antes que se acabe la existencia.

BOLIVAR 556.—Bs. Aires **HELIOS S. A.**

**Orestes Stefanelli**

Comunica a su distinguida clientela y al público en general haber trasladado sus escritorios a la calle Bolívar N° 236 al 242.

**Ojo!**

Terreno en venta con casa de material que deja una renta de \$ 60 de alquiler mensual, en lugar inmejorable, sita calle Bolívar 9, formando esquina con la Avenida Corrientes. Se dan facilidades de pago. Informes San Luis 262 (entre San Martín y Bolívar).

**Venta de capones y ovejas**

En el establecimiento Itambé de José A. Garín, hay en venta capones, ovejas gordas y 53 mulas nuevas

Un millón mudas de yerba para vivero, de 5 a 10 centímetros, se vende a \$ 3 el mil.—Augusto Arnal—(cerro Corá (Bella Vista).

**¿DESEA USTED VIVIR TRANQUILLO ?**

Solicite una póliza de seguro de vida a la Compañía “LA MUNDIAL”, y las preocupaciones del porvenir desaparecerán, pues el dinero que Vd. invierte para ella, es un pago a cuenta de un capital ya adquirido, que pondrá a Vd. y su familia al amparo de las posibles controversias de la suerte.

“LA MUNDIAL”, con su “novísima póliza” ofrece a Vd. las mejores condiciones deseables para un asegurado, y con su larga actuación en el País, basada siempre en la máxima corrección, una garantía absoluta para los que soliciten a ELLA sus seguros.

“LA MUNDIAL” Compañía Argentina de Seguros S. A.  
 Capital \$ 2.000.000 -- Reserva \$ 11.000.000

Pida mayores datos a

Agentes Inspector viajero  
**FREAZA Hnos.** **ARTURO FERRAJOLI**  
 Colón 161/65 Palace Hotel  
 POSADAS

**CASA NUEVA**

DE **ITURBE & TAUBER**

Establecimiento Musical - Bazar - Juguetería  
 BOLIVA 213 POSADAS (MISIONES)

PIANOS Y AUTOPIANOS DE LAS MEJORES MARCAS

Con un sólo desembolso de \$ 400 se adquiere un piano de excelente calidad, potentes voces y artístico timbre. Vístale nuestra exposición y podrá examinar los últimos modelos. Taller especial para reparaciones.



**RUGBY**

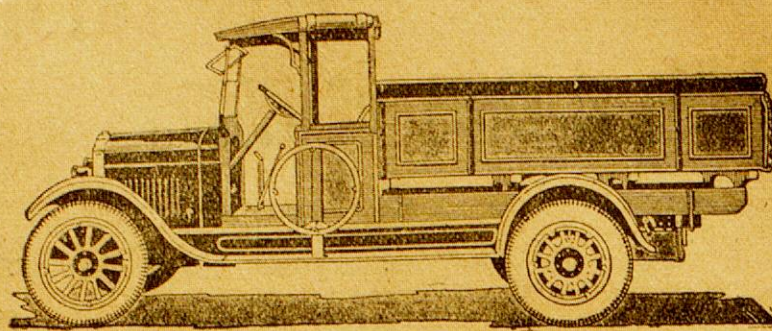

Camión de 1 1/4 toneladas

Motor Continental Sello Rojo — 30 H. P. sin vibraciones

**\$ 2490 m/n**

S. W. Buenos Aires

La gran demanda existente por el camión RUGBY ha hecho factible esta rebaja en su precio.

Pidan folletos ilustrativos

Ageate en Misiones:

Simón Sturich

Calle COLON No. 368

LEA y revise los avisos que van en las ocho páginas de este diario. Hallará algo que pueda convenirle.



El camión que cruza todos los caminos de Misiones, con plena satisfacción de sus innumerables poseedores, por su reconocida potencia, resistencia, economía de consumo y de facil manejo.

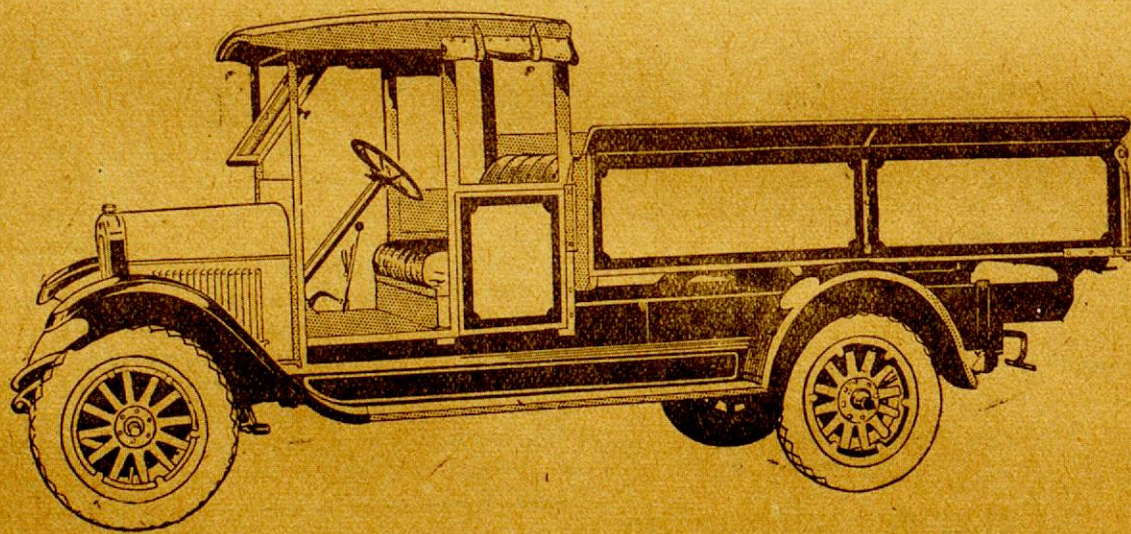

Chassis \$ 1.995 s/w.

Munido de los últimos adelantos en la mecánica auto-motriz.

**MOTOR CHEVROLET**—Famoso por su potencia y economía. Válvulas sobre la culata completamente blindadas. Lubricación por inmersión y salpicadura, sistema de presión.

**EJE TRASERO**—Con cárter enterizo de acero estampado, topo “Banjo.” Piñón y corona helicoidales grandes montados en seis reforzados cojinetes de municiones New De parture.

**RADIADOR**—Celular.

**BASTIDOR**—De fuertes largueros con 6 travesaños.

**ELÁSTICOS**—Cuatro semielípticos de acero cromo vanadio, los traseros de 1,14 mt. largo por 64 m/m. de ancho tienen, tienen 13 hojas.

**DIRECCIÓN**—Semi irreversible de tornillo sin fin y engranaje.

**RUEDAS**—4 ruedas con neumáticos Cord 30x5, sin talón.

**VARIOS**—Aspirador de nafta que asegura el abasto constante del motor en todas condiciones. Arranque eléctrico y encendido Remy.—Manómetro de aceite, velocímetro, interruptor y válvulas de aire.

Para demostraciones y detalles

**Sánchez y Pagés**

Material digitalizado con fines educativos, culturales y de investigación, en el marco del “Concurso de subsidios para proyectos de preservación documental 2014” del CEHIPE.



CENTRO DEL CONOCIMIENTO



BIBLIOTECA PÚBLICA De Las Misiones

POSADAS

Se vende la PELIQUERIA PALACE—Tratar con su dueño.

# Juan B. Mola & Cia.

Casa Importadora y Almacén por mayor

Especialidad en yerba argentina marca "MOLA"

Concesionarios de los acreditados productos QUILMES. Tres Artículos insuperables: Cerveza CRISTAL, GUIN y MALTA. Concesionarios del acreditado vino LEPANTO, el que más se vende en el Territorio. De la inmejorable Sal nacional DOS ANCLAS y de las famosas Cajas de Seguridad SANTAMARÍA

PRODUCTORES DE MADERAS

Navegación a vapor del Alto Paraná, servida con el cómodo vapor "IBERÁ C".

Servicio especial de cargas, con chatas, hasta Corpus

Casa Central: POSADAS-MISIONES SANTA FE 118 al 419  
Escritorio en BUENOS AIRES BARTOLOMÉ MIVRA 1265

# TOMAS TERAN

## Acopios Frutos del País

CUEROS  
CERDAS  
MADERAS  
YERBAS  
MIEL  
CERA  
POSADAS  
Calle Buenos Aires 450

## Sanitarios — Electricidad

Instalaciones de Aguas Corrientes, Sanitarias y Electricidad

Contamos con personal competente—Trabajos garantidos  
Soliciten presupuesto

Venta de artefactos Sanitarios y Eléctricos de todos los gustos a precios de catálogo.

HEINECKE & OLMO

Escritorio: Sarmiento y Ayacucho POSADAS Telef. 253

## Carpintería Eléctrica y Corralón de Maderas

### "LA ESPERANZA"

de  
**Eulalio Martínez**

Se hacen todos los trabajos pertenecientes al ramo. Existencia permanente de todas las medidas Tablas, Tablones y Tirantillos.

Calle San Luis esq. Entre Ríos Posadas

## Transportes "Misiones"

**JOSÉ SÁNCHEZ**

RIVADAVIA 1255

Buenos Aires

Dirrec. telegráfica:

SÁNCHEZ

### TARIFAS ECONOMICAS - ATENCION PERSONAL

Recomendamos a las casas de comercio locales que ordenen la entrega de las Notas de Empaque en Buenos Aires, al señor José Sánchez, Rivadavia 1255. La Empresa cuenta con depósito en la Estación Federico Lacroze, calle Fraga 1006. U. Telefónica Chacarita 1131 y con una tropa de carros importante para el perfecto servicio de recojido.

Datos e informes a nuestro escritorio AVENIDA

MITRE y CORRIENTES.

Agentes en Posadas:

**C. NÚÑEZ y BERGALLO**

## Transportes "Numancia"

(Antes F. Rodríguez)

La Empresa que conviene por sus tarifas económicas y buen servicio.

ATENCION PERSONAL

NUEVA TARIFA DE CARGAS

A REGIR DESDE EL 1.º DE NOVIEMBRE DE 1927

De Estación Lacroze a Posadas Por cada 1000 kilos, fraccionables de 10 en 10 kilos

Clase Especial \$ 27.00

Alambre liso  
Cal  
Carbón de piedra  
Papel  
Papel  
Resina  
Sal común  
Soda caustica  
Talcó

Clase A \$ 31.50

Azúcar en bolsas  
Alpiste  
Alambre púa  
Aceite comestible y mineral  
Arroz  
Arvejas  
Alquitrán  
Cerveza (wagon completo)  
Cebolla en bolsas  
Café crudo

Alpiste  
Alquitrán  
Azulejos en cajones  
Cerveza (wg. completo)  
Cebolla en bolsas  
Café crudo  
Cajas de hierro o plomo  
Estearina  
Fariña  
Grasa lata, c. cos. caj. o esq.  
Hierro canaleta  
Harina  
Tabón  
Serosene  
Líquido en cascotes  
Mosaicos  
Mármol en cajones  
Tintura en cascotes  
Porotos  
Polvo tabaco  
Sémola  
Sebo en cascotes  
Sal de roca  
Semillas  
Tierra refractaria

Tubos gas  
Tiza  
Vidrios comunes

Clase B \$ 35.50

Todo artículo de ferreteria y almacén no especificado anteriormente.  
Bazar  
Cerveza menor cantidad  
Cigarrería  
Drogueria  
Fardos arpillera  
Farmacia  
Librería  
Mercería  
Ropería  
Talabartería  
Tienda  
Zapatería

Clase C \$ 80.00

Ataúdes  
Básculas  
Rebeldes  
Colchones  
Cocinas  
Damañuanas vacías  
Escaleras  
Escobas  
Estopa  
Jaulas  
Muebles  
Regalos y demás artículos no especificados en las tarifas anteriores.

Artículos de mimbre  
aforamos doble peso en esta categoría.

#### NOTA IMPORTANTE:

Recordamos muy especialmente a los señores comerciantes indiquen a las casas vendedoras de Bs. Aires, que remitan sus pedidos por intermedio de los TRANSPORTES "NUMANCIA", a fin de evitar el fraccionamiento en las cargas y facilitar la rapidez en el transporte por lo que saldrán beneficiados los comerciantes en Misiones.

TRANSPORTES "NUMANCIA"

CHACABUCO 75—BUENOS AIRES

Agente en Posadas: Elisardo Alonso

CATAMARCA 518 — TELÉFONO 192

FLETE MINIMO POR CADA CONSIGNACIÓN \$ 4.—

## "LA CARGADORA"

Mac Leod Hnos.

TARIFA ESPECIAL DE CARGAS No. 105

a regir desde el 1.º de Octubre de 1927.

Entre estaciones F. Lacroze (Bs. Aires) y Posadas

Esta tarifa anula las anteriores

Por cada mil kilos, divididos en fracciones de diez kilos

Clase Especial \$ 27.00

Alambre liso  
Cal  
Carbón de piedra  
Papel  
Papel  
Resina  
Sal común  
Soda caustica  
Talcó

Clase A \$ 31.50

Azúcar en bolsas  
Alpiste  
Alambre púa  
Aceite comestible y mineral  
Arroz  
Arvejas  
Alquitrán  
Cerveza (wagon completo)  
Cebolla en bolsas  
Café crudo

Cajas de hierro o plomo  
Estearina  
Fariña  
Grasa lata, c. cos. caj. o esq.  
Hierro canaleta  
Harina  
Jabón  
Kerosene  
Líquido en cascotes  
Mosaicos  
Mármol en cajones  
Tintura en cascotes  
Porotos  
Polvo tabaco  
Sémola  
Sebo en cascotes  
Sal de roca  
Semillas  
Tierra refractaria  
Tubos gas  
Tiza  
Vidrios comunes

Clase B \$ 35.50

Todo artículo de ferreteria y almacén no especificado anteriormente.  
Bazar  
Cerveza menor cantidad

Cigarrería  
Drogueria  
Librería  
Mercería  
Ropería  
Talabartería  
Tienda  
Zapatería

Clase C \$ 80.00

Ataúdes  
Básculas  
Rebeldes  
Colchones  
Cocinas  
Damañuanas vacías  
Escaleras  
Escobas  
Estopa  
Jaulas  
Muebles  
Regalos y demás artículos no especificados en las tarifas anteriores.

Artículos de mimbre  
aforamos doble peso en esta categoría.

Recomendamos muy especialmente a los señores comerciantes se sirvan indicar en sus pedidos a las casas vendedoras que entreguen sus mercaderías a "LA CARGADORA", que no haciendo esta indicación, sucede que los remitentes entregan las notas de empaque a otras empresas, resultando el fraccionamiento en las cargas, lo que implica siempre aumento de gastos en transportes que el comerciante debe evitar en lo posible.

El flete mínimo por cada consignación será de \$ 5

NOTA: Las cargas recibidas en domicilio Buenos Aires con nuestros carros, se cobrará importe aparte

Acarreo \$ 7.00 los mil kilos

Buenos Aires, Octubre 1. de 1927.

Agente en Posadas:

"LA CARGADORA" Bolgrano 582

Juan B. Mola & Cia.

## Julia Vargas

PARTERA NACIONAL

Otorece sus servicios profesionales  
San Luis 330 Posadas

## Obras Sanitarias de la Nación

Buenos Aires, 23 de Enero de 1928

Por resolución del Directorio de fecha 20 del corriente mes, fijase plazo hasta el 29 de Febrero próximo, para cegar los pozos existentes en las fincas ubicadas dentro del radio de cañerías distribuidoras habilitadas en la ciudad de Posadas, de acuerdo con lo establecido en el Art. 28 del convenio respectivo; vuelva a la Dirección Técnica para su conocimiento y demás efectos la que procederá a hacer las publicaciones del caso en la forma indicada.

(Fdo.) Ing. Pablo Nogué,  
Presidente del Directorio de las Obras Sanitarias de la Nación

Por más grande y sugestivo que sean los avisos, no se deje engañar

## Isasa & Scholz

es la casa atendida por sus propios dueños y con personal competente, que será siempre la más barata y mejor surtida en los siguientes ramos:

TIENDA, MERCERÍA Y ANEXOS,  
ALMACÉN DE COMESTIBLES,  
FERRETERÍA, PINTURERÍA  
BAZAR, MENAJE, etc. etc.

Especialidad en herramientas y artículos rurales: alambres, chapas galvanizadas para techos. Bombas, cañerías y accesorios. Hierros en general para herrería y obras. Carbón de fragua, cal y portland. Herramientas para todos los oficios. Armas y artículos de caza y pesca. Aceites, pinturas y colores para buenos pintores.

Visiten nuestros salones de exposición y venta y se convencerán de la bondad y baratura de los mismos.

Calle Buenos Aires esq. Sarmiento. Antigua casa de P. Noziglia POSADAS MISIONES

## Jacobsen Hnos.

EMPRESA DE TRANSPORTES TERRESTRES Y FLUVIALES

AGENTES MARITIMOS Y DESPACHANTES DE ADUANA

NAVEGACION EN EL ALTO PARANÁ

### SALIDAS FIJAS

Buque Motor "Ciudad de Posadas" hasta Puerto Aguirre

Salida con carga y pasajeros los días 2—7—12—17—22—27 de cada mes a las 9 horas.

Salidas de Puerto Aguirre los días 4—9—14—19—24—29 a las 7 horas.

Buque Motor "Cuñatay" hasta Puerto Gisela

Salida con carga y pasajeros los días Lunes, Miércoles y Viernes a las 8 horas.

Salidas de Puerto Gisela los días Martes, Jueves y Sábados a las 7 horas.

Servicio especial de cargas de Lacroze (Buenos Aires) para los puertos del Alto Paraná hasta Puerto Aguirre costa Argentina únicamente y de Lacroze a Posadas con tarifas especiales.

Las Notas de Empaque para las cargas de Lacroze a Posadas y de Lacroze al Alto Paraná deben ser entregadas a nuestro representante en Buenos Aires señor RODOLFO RIZO, Uriarte 1389 U. T. 2181 Chacarita. Por más informes y tarifas a nuestro Escritorio SANTA FE 427.

POSADAS — MISIONES

## NO SE DEJE Vd. ENGAÑAR

Compre en casa de confianza

### "La Mueblería Europea"

Le servirá bien y lealmente.

Pedro Chapoy  
16 años establecido



Almanaque del 1928  
Este se vende en el territorio por \$ 1.50 el ejemplar.  
Centro de Estudios Históricos e Informáticos

Material digitalizado con fines educativos, culturales y de investigación, en el marco del "Concurso de subsidios para proyectos de preservación documental 2014" del CEIPE.

## Marcando esta cifra.... 99,999

KILÓMETROS

### ¡Vuelvalo a "Cero"!

Quando el contador kilométrico de su FIAT llegue a marcar esta enorme cifra, puede Vd. volverlo a "cero" y recorrer otros tantos kilómetros con la plena seguridad de que el motor le seguirá respondiendo como en el primer día.

La práctica demuestra que los motores FIAT son indestructibles.

Pregunte Vd. a uno de los poseedores de coches FIAT que lo usan desde hace más de quince años y se convencerá.

## No haga economías falsas COMPRE UN FIAT

La marca de fama mundial

20 MODELOS DE TURISMO DESDE \$ 2.700 HASTA \$ 18.000

Facilidades de pago. Agente local señor SANTIAGO TERZI

CENTRO DEL CONOCIMIENTO  
BIBLIOTECA PÚBLICA De Las Misiones

Se vende la PELIQUERIA PALAGE—Tratar con su dueño.

El aviso, constituye la fuente de ganancias de comercio moderno. Busque en estas páginas uno que le interesa.

**Reservado para FELIPE FOR**

**OVACIA**  
mfn. 8.00  
El más maravilloso producto para embellecer el cutis.  
Catamarca 309 esq. Colón POSADAS

Agua de Acacia HISPALIS \$ 8.-  
Devuelve al cabello en pocos días su color natural sin teñirlo

GERMAN "HISPALIS" \$ 3.20  
Líquido antisudoral indispensable en el tocador de las damas elegantes. En venta en todas las Farmacias y principales Tiendas.  
Representante Alfredo Carcelli Catamarca 309 esq. Colón

Dominga Samaniego PARTERA  
Diplomada en la Facultad de Ciencias Médicas de Buenos Aires  
Ex Partera Jefe de la Maternidad de Asunción  
Colón 236 Teléfono N° 133 POSADAS

**Dr. Augusto P. Pandiani**  
ESCRIBANO PÚBLICO NACIONAL  
Secretario del Juzgado Letrado a cargo del Dr. Irigoyen. Rápidas inscripciones y saneamientos de títulos en el Registro de la Propiedad de la Capital Federal, por intermedio de Escribanos Correspondientes. Saneamientos de acuerdo a la nueva Ordenanza Municipal. Inscribe títulos para el pago de la C. Territorial.  
Atiende personalmente en su Escribanía de 5 a 12 y de 1 a 3  
AYACUCHO 372 (Al lado del Juzgado Letrado)

**Luis Jorge Rojas**  
ESCRIBANO PÚBLICO NACIONAL  
Secretario del Juzgado Letrado. Escribano del Banco Hipotecario Nacional.  
Encarga de la inscripción y saneamiento de títulos ante el Registro de la Propiedad de la Capital Federal para lo cual cuenta con diligentes correspondientes. Inscribe títulos para el pago de la Contribución Territorial.  
Saneamientos de acuerdo a la nueva ordenanza municipal.  
Atiende personalmente en su Escribanía de 7 a 12 y de 13 a 20  
AYACUCHO 330—Teléf. —Posadas-Misiones

**Modista y Corsetera**  
Recién llegada de Buenos Aires  
BELGRANO 502 (Frente a la plaza 25 de Mayo)

**Casa Nueva** De material para corta familia, se alquila, Avenida Cetenario frente a la Casa Montejano.  
Tratar con Juan Montejano.

**Profesora de Bordados**  
Diplomada en la Academia francesa de Bordados en Buenos Aires, se ofrece para dar lecciones. Se acepta cualquier obra a ejecutar.—Georgina Reich.  
Calle Junín 174.—Posadas.

**Se vende**  
una casa habitación muy amplia, 2 dormitorios, comedor, sala, cuarto de baño con todas las comodidades, cocina y hall con cristales, ubicada en la calle san Lorenzo y Alvear.  
Informes en esta imprenta

**RAMOS Y ALDERETE**  
Maderas en general del Paraguay.—Depósito permanente de Vigas, Rollos, Tablones, Tablas, Tirantes de Cedro y Lapacho. Cortes de ranchos de Urunday. Pino Brasil y Tea. Leña y Carbón. Consulten nuestros precios.  
Junín N° 641 esquina Santiago del Estero N° 645 (Frente del Almacén Pacheco)  
Posadas Misiones

**Edictos Judiciales**  
EDICTO  
Por disposición del Señor Juez Letrado de Misiones Doctor Salvador María Irigoyen se cita y emplaza por treinta días a los que se consideren con derechos a los bienes quedados por fallecimiento de Anastasio Cabrera para que comparezcan a deducir sus acciones bajo apercibimiento de ley.  
Posadas, Noviembre 22 de 1927  
A. B. Pandiani

EDICTO  
Por disposición de S. S el señor Juez Letrado de Misiones doctor Sal-

vador María Irigoyen, se cita y emplaza por treinta días a todos los que se consideren con derecho a los bienes quedados por fallecimiento de don Pedro Pablo Rodríguez, para que se presenten a deducir sus acciones por ante la secretaría del suscripto, bajo apercibimiento de ley.  
Posadas, Diciembre 10 de 1927  
A. B. Pandiani  
Secretario

**EDICTO**  
Por disposición del señor Juez Letrado del Territorio de Misiones, interinamente a cargo del Juzgado N. 1, se cita y emplaza por 30 días a los que se consideren con derecho a los bienes dejados por fallecimiento de REGALADO RAMIREZ, ya sean como herederos o acreedores, para que se presenten dentro de dicho término a deducir sus acciones en forma bajo apercibimiento de ley.  
Posadas, Diciembre 29 de 1927.  
Luis Jorge Rojas  
Escribano

**Se necesita** una mujer de unos 40 años para cocinar y lavar para hombre solo. Para tratar dirigirse a la chacra del señor Jordán Hummel, cerca de las aguas corrientes y frente a la chacra de Fra-guero.

**CUANDO quiera que sus libros y revistas sean bien encuadernados, mándelos a JOSE MELOT EN LA LIBRERIA DEL COLEGIO**

**Almacén HIERRO**  
Almacén, Menage, Pinturas, Barnices Aceites, Vidrios.  
Se cortan vidrios sobre medida  
**Fábrica de ladrillos**  
Consulten precios. Son los más convenientes.  
3 DE FEBRERO y RIOJA Teléfono N° 60 POSADAS

**Farmacia "LINNEO"**  
Santa Fé 380 -- Posadas  
Recientemente instalada con los elementos más modernos en su ramo. Las prescripciones médicas son escrupulosamente atendidas y sólo interviene en su elaboración personal técnico diplomado. Cuenta con un grandioso surtido de especialidades farmacéuticas, drogas, productos químicos, etc.  
**PRECIOS MODERADOS**

**La SASTRERIA sobre medida**  
que goza de mayor reputación en Posadas.  
La que solo ofrece casimires Ingleses de genuina procedencia.  
La única que garantiza toda ejecución, por cuanto dispone de cortadores especialistas, capaces de satisfacer los deseos más exigentes;... y finalmente, la que le brinda a los precios más convenientes.  
Esto lo encontrará Vd. visitando la casa  
**Terzi**

**LA PROMESA DE BELLEZA Y BUEN FUNCIONAMIENTO SE HA CUMPLIDO en el NUEVO AUTOMOVIL**

**Ford**

**DETÉNGASE A VISITARNOS MAÑANA**

AGENTES:  
**ROBERT BLOSSET Hnos.**  
Calle Belgrano esq. Buenos Aires  
POSADAS Misiones

**JOYERIA BIANCHI**  
Unico concesionario en el Territorio de los relojes

**LONGINES**  
ALHAJAS FINAS, en oro, platino y piedras preciosas.  
El más selecto surtido en estuches para regalos.  
Fantasías en general.  
Copas y medallas para premios

**ZENITH**  
REVOLVERES  
Smit Wesson, Colt, Tanque, Detective, Rugbi y Pistolas.  
ESCOPETAS de las mejores marcas de fabricación Belga.  
RIFLES en todos los calibres.

Taller de Grabados, Relojería, Armería y Joyería.  
Representante del insuperable revolver "CASCO"  
Bolívar 282 Teléfono 177

**LA CASA León Mazal**  
Calle Buenos Aires esq. Santa Fé (a media cuadra de la casa Mola)

Comunica a su distinguida clientela y al público en general, que acaba de recibir un **extenso surtido** en artículos de **Carnaval**, especialmente

**Serpentinas y Bombitas para agua**  
que se venden a precios más bajos de plaza. Gran surtido en collares de vidrio y perla. El surtido más extenso en **Mercería** lo encuentra en nuestra casa.

**Especialidad en MEDIAS de todas clases**  
Al por mayor, precios especiales.  
POSADAS MISIONES

**Para comer bien visite Vd. la FRUTERIA y FIAMBRERIA "Buenos Aires"**  
Siempre encontrará cosas nuevas y recién recibidas  
**S. PLANTIER y Cia.**  
Félix Azara 242  
Teléfono 145 Posadas

**Venta de propiedades**  
Se venden 8 lotes de terreno situados frente al Hospital Regional en la chacra N° 9, uno de los mejores puntos de ese lugar. En uno de los lotes hay una casa de madera con techo de zinc de 12 metros de frente por 7 1/2 de fondo. Tiene cocina, pozo de balde y W. C.  
En **Campichuelo (Paraguay)**, frente a Candelaria, se vende una hermosa chacra con seis mil plantas de yerba mate de tres años, las que ya se pueden cosechar este año. Lugar inmejorable y excelente tierra.  
Tratar con Andrés Romero en su casa Camino al Zaimán.  
**Mayordomo:** se necesita uno para establecimiento y yerbatero en el Alto Paraná. Sueldo \$ 200. Inútil presentarse si no es práctico en la elaboración de yerba. Dirijirse por carta y copia de certificados a los señores Jacobsen Hnos. Posadas.

**Corralón de madera MATIAS WIRZ**  
Hoy llegó una partida de maderas. Tablas de loro y sedro, tirantes de incienso, loro y pino  
Calle Ayacucho 310

**Casa Dei Castelli**  
DE **Silvio Dei Castelli**  
Almacen por Mayor y Menor  
Existencia permanente de papas, cebollas y ajos a los precios siguientes:  
Papas por 10 kilos 1.70  
por bolsa, 10 kilos 1.60  
por 5 bolsas, 10 kilos 1.50  
Ajos españoles, por % 2.20  
Cebollas por bolsa 1.30  
Ayacucho y San Martín

**"LA SANITARIA"**  
Servicio de limpieza de artefactos sanitarios  
Asegure la conservación y perfecta higiene de su cuarto de baño suscribiéndose a este servicio cómodo y económico  
**Heinecke & Olmo**  
Ayacucho y Sarmiento  
Teléfono 253

**Polcas Paraguayas EN DISCOS**  
Pídalas en la Casa Otto Imlauer Santa Fé esq. Félix Azara