

LA TARDE—Posadas, Marzo 15 de 1928

## LOS RECURSOS DE NUESTRA COMUNA Y SUS INVERSIONES

Contrariando una práctica eni-  
nemente democrática, la Muni-  
cipalidad local no informa al ve-  
cindario del total de su cálculo  
de recursos anuales, ni de la dis-  
tribución de su inversión. Obra  
con demasiado apuro en la sanción  
de la Ordenanza de Impuestos, pe-  
ro omite consignar el total de lo  
que se recaudará y el destino que  
se dará al dinero que aporta el  
pueblo.

Entendemos que esa práctica es  
tá en pugna con lo que informan  
la letra y el espíritu de los orga-  
nismos comunales y observamos  
que es solo en Posadas, donde se  
registra esta anomalía. Por el can-  
je de diarios y periódicos compro-  
bamos que hasta en localidades de  
muy escasa importancia, se infor-  
ma al vecindario de los recursos  
que tiene anualmente la comuna  
y de la distribución de los mismos,  
evitando así que se formulen ma-  
los juicios o que haya ignorancias.  
La modalidad que comentamos  
y que parece haberse implantado  
aquí como norma, no condice con  
la claridad que se pregona ni con  
las ideas que dicen sustentarse.

Es una modalidad censurable  
por que no hay ningún motivo  
que impida informar al pueblo de  
una cuestión de esa importancia  
incluyéndola en la misma ordenan-  
za de impuestos para que todo el  
mundo sepa el dinero anual que  
entra en la comuna y la forma co-  
mo se invierte.

Fué este diario el que en todo  
momento reclamó claridad y difu-  
sión de las cuestiones comunales  
por considerar que en la Muni-  
cipalidad debe de imperar siempre  
un gobierno de puertas abiertas  
con objeto de que nadie pueda de-  
cir que existen secretos u ocultacio-  
nes. Y el contraste con esta doc-  
trina sostenida en estas colum-  
nas, lo han dado los concejales  
oficialistas que en las vísperas  
electorales habían pregonado ante  
el electorado un gobierno de puer-  
tas abiertas.

Creemos oportuno refrescar estas  
cosas y ponerlas en conocimiento  
del pueblo para que se ponga en  
peño en establecer nuevas normas  
en la administración comunal que  
den la pauta de una sana y alta  
moral democrática.

## Los recursos de las tiranías

### EL CASO DE CHILE

En la república de Chile impa-  
ra desde hace tiempo la tiranía bajo  
la bota militar del coronel Ibáñez,  
quien por una de las tantas even-  
tualidades que suceden, se ha  
proclamado dictador y maneja a su  
antojo las cosas del vecino país.  
Las víctimas de la tiranía son mu-  
chas y los que están pagando con  
el destierro en la isla de Más Afue-  
ra, son también muchos.

Ibáñez, como todo dictador, en  
soberbecida, trata de castigar a los  
hombres de ideas y de pensamien-  
to, en los que ve un peligro para  
sus planes. El ex presidente Alessan-  
dri, hombre de ideas modernas  
y que cuenta en Chile con grandes  
prestigios, fué una de las primeras  
víctimas del tirano. Sin dárle ex-  
plicaciones y en un término pe-  
rentorio de veinticuatro horas, se  
le ordenó que saliera del país en  
carácter de deportado.

Luego, no conforme con eso y  
ante el prestigio de Alessandri en  
su país y en el extranjero, el dic-  
tador chileno procuró manchar la  
vida y conducta del exilado, dando  
a publicidad una serie de tontas  
acusaciones contra Alessandri. Es-  
te las refutó en forma enérgica y  
valiente y entonces Ibáñez, mordi-  
do en lo íntimo de su amor pro-  
pio, juró vengarse.

Y el momento parece haber lle-  
gado. Bajo el pretexto de un nue-  
vo complot—arma corriente y en  
boga en todas las tiranías—han  
sido detenidos los hijos del ex pre-

Los mejores impresos se ejecutan  
en la imprenta del acreditado  
diario LA TARDE.

El coronel Ibáñez, impotente para  
refutar al doctor Alessandri, se  
venga ahora en la persona de los  
hijos del ex presidente. La ven-  
ganza no puede merecer otro cali-  
ficativo que el de ruín y cobarde.

## En la Escuela de Agricultura

Hoy se inician las clases

Con un número de treinta y cin-  
co alumnos, se iniciaron hoy las  
clases en la Escuela de Agricultu-  
ra de esta ciudad. La dirección  
del establecimiento a cargo del in-  
geniero agrónomo señor Ayala Cas-  
taguino, tratará este año de reali-  
zar una amplia y beneficiosa labor  
de manera que la escuela llene de  
bidamente su misión en todas las  
ramas que le incumben y los alum-  
nos puedan adquirir una prepara-  
ción más completa. La organiza-  
ción actual del establecimiento es  
la montada sobre la base de bue-  
na orientación y excelente disci-  
plina.

## Las patentes nacionales para el año en curso

Fué nombrado el jury que enten-  
derá en los reclamos

Nos informa la Aduana local que  
ayer fueron designados los miem-  
bros del Jurado de Patentes que  
debe entender en los reclamos por  
alta o errónea clasificación de pa-  
tentes para el corriente año, hasta  
el 31 del mes en curso, del si-

## Informaciones telegráficas del país y del extranjero

### Cinco automóviles sospechosos pasaron esta madrugada por frente al Hotel España donde se aloja Cantoni, viviendo a Irigoyen. Dispararon una serie de tiros y pedían a gritos la cabeza de Cantoni. La policía no pudo identificarlos

### Se hallan en Buenos Aires 117 convencionales irigoyenistas de los que participarán en la convención

### El número de votantes contados hasta ahora en Córdoba suman 170.303. La cifra será superada al contarse las urnas que faltan

### Hoy se resolverá el gobierno de Santa Fé sobre el pedido de elecciones formulado por los irigoyenistas para integrar el colegio electoral

#### CAPITAL FEDERAL

##### El caso del coronel Maciá

Capital Federal, 16—El diario  
«La Nación» sigue ocupándose del  
caso de expulsión del coronel Maciá  
y de su secretario Gassol. Dice  
el citado diario que indudablemen-  
te el Poder Ejecutivo se ha extra-  
limitado en la reglamentación de  
la ley de inmigración, invadiendo  
facultades que no le corresponden  
y que son privativas del congreso.  
Expresa que este caso servirá de  
lección para modificar la regla-  
mentación de la referida ley.

##### Renuncia de Aze

Capital Federal, 15—El doctor  
José Aze, ha renunciado a su can-  
didatura para la reelección de di-  
putado nacional por la provincia  
de Buenos Aires por el partido  
conservador. Dice en su renuncia  
que deben elegirse a nuevas ele-  
mentos que tienen derecho a ir al  
parlamento.

##### El total de votos en Córdoba

Capital Federal, 16—Informan  
de Córdoba que la junta electoral  
prosigue la tarea del recuento  
de votos y revisión de las urnas,  
ha contado hasta ahora un total  
de votantes de 170.303 cifra que  
todavía será superada.

##### La situación en Santa Fé

Capital Federal, 15—Dicen de

Santa Fé, que el gobierno de esa  
provincia resolverá hoy el pedido  
hecho por la mayoría del colegio  
electoral para que se haga la con-  
vocatoria a elecciones para inte-  
grar dicho cuerpo en virtud de ha-  
ber sido declarados cesantes los  
electores unificados que no con-  
currieron a las reuniones. Se infor-  
ma que es muy posible que el go-  
bierno santafesino resuelva con-  
trariamente al pedido de los iri-  
goyenistas y en ese caso se se-  
ñalará el envío de la intervención  
nacional a dicha provincia.

##### Convencionales irigoyenistas

Capital Federal, 15—Se hallan  
ya en esta capital 117 convencio-  
nales irigoyenistas de los que  
tomarán parte en la convención  
del partido. Todos los delegados  
traen el mandato imperativo de  
votar al doctor Irigoyen para can-  
didato a la presidencia de la repú-  
blica. Hoy se espera la llegada de  
otros delegados.

##### El manifiesto al electorado

Capital Federal, 15—El próximo  
sábado será dado a publicidad el  
manifiesto del radicalismo irigoye-  
nista dirigido al electorado del  
país y cuya redacción fué confiada  
a los señores Raúl Rodríguez, Del  
Valle, Elizondo y Coronel Amieva.  
Se dice que dicho manifiesto será  
inspirado en sus puntos principa-  
les por el doctor Irigoyen, con  
quien se entrevistarán los comisio-  
nados. Anticipase que será un do-

cumento sereno pero redactado en  
términos enérgicos, para definir  
claramente la situación del radica-  
lismo tradicional.

##### El diplomático doctor Malbrán

Capital Federal, 15—Se asegura  
que el embajador en Chile, doctor  
Malbrán, ocupará la embajada en  
los Estados Unidos, pasando a  
Chile el ministro argentino en Ale-  
mania, doctor Federico Quiñana.  
Parece que la resolución de este  
traslado está relacionada con los  
rozamientos que tuvo en Chile el  
doctor Malbrán.

##### Pidiendo la cabeza de Cantoni

Capital Federal, 15—Esta ma-  
dugada a las dos horas, frente al  
Hotel España, situado en la Ave-  
nida de Mayo, donde se aloja el  
doctor Federico Cantoni, pasaron  
cinco automóviles sospechosos vi-  
vando al doctor Irigoyen. Los que  
iban en el auto dispararon una se-  
rie de tiros, causando el pánico en  
la concurrencia que se hallaba en  
el Hotel. Los autores del atentado  
lograron fugar, no pudiendo la po-  
licía identificarlos no obstante ha-  
ber salido en su persecución. Los  
agresores pedían a gritos la cabeza  
del doctor Cantoni, llamándolo el  
asesino de Jones. Este suceso ha  
levantado serias protestas contra  
la policía, a la que se acusa de  
parcialidad con los irigoyenistas,  
a los que tolera toda clase de de-  
manes.

#### Censuras de los diarios

Capital Federal, 15—Los diarios  
comentando el suceso de esta ma-  
dugada frente al Hotel España,  
censuran a los autores del atenta-  
do y manifiestan que es inconce-  
bible que estos episodios se regis-  
tren en pleno centro de la ciudad,  
sin que la policía logre detener a  
los elementos que así proceden.

#### CHILE

##### El complot revolucionario

Santiago, 14—La policía conti-  
úa realizando detenciones de ele-  
mentos adversarios al coronel Ibá-  
ñez a los que se acusa de estar  
comprometidos en el complot re-  
volucionario que fué descubierto.  
En la opinión pública no se juzga  
el hecho más que como una nueva  
treta del gobierno para ejercer  
venganzas y persecuciones.

#### FRANCIA

##### Lo que dice el doctor Alessandri

París, 14—Interrogado el ex pre-  
sidente de Chile doctor Alessandri  
sobre el complot descubierto en  
Santiago, manifestó que no le dá  
ninguna importancia y que se pue-  
de atribuir a un recurso del go-  
bierno para vengarse de personas  
que le son desafectas.

guiante mod: por la firma Sán-  
chez y Pagés, don Manuel Sánchez;  
por Chemes y Cia, don Jorge Che-  
mes y por Juan B. Mola & Cia,  
don Ciríaco D. Florentín.

Dichas personas han sido invi-  
tadas para esta tarde en el local  
de la Administración de Rentas  
Nacionales a objeto de constituir  
el Jury y fijar los días de su fun-  
cionamiento.

Habiendo terminado la clasifi-  
cación de patentes de la capital,  
cuyas boletas se distribuyen por  
intermedio de la Pofeta, sería co-  
nveniente para evitar aglomeracio-  
nes de última hora que las pers-  
nas que no tengan reclamos que

hacer, por cuanto en general no  
se han modificado las clasificacio-  
nes del año anterior, se apresuren  
a pagar sus patentes antes del 30  
de Abril.

## “LA TARDE” EN EL INTERIOR DE APOSTOLES Varias noticias

El contador de la sucursal del  
Banco de la Nación de ésta, señor  
Hernán Dolder fué trasladado a  
la de Santo Tomé.

En el tiempo que estuvo ocu-  
pando su puesto demostró su pre-  
paración sólida basada en muchos  
años de servicio.

El buen funcionario que se fué  
dejó entre sus muchos amigos un  
claro que se espera y no se duda  
será llenado por otro parecido, por  
cuanto esta institución, a la que perte-  
nece Dolder, fué siempre habilita-  
da de distinguidos empleados  
desde su fundación.

—Ha sido trasladada a la escue-  
la N.º 110 de esa la maestra de la  
N.º 56, señorita Ernestina Vicario.  
—La Municipalidad prepara un  
exquisito programa para inaugu-  
rar su casa propia el domingo 18

del corriente. Obras de esta natu-  
raleza son dignas de aplauso. Al  
Señor Intendente don Nicolás Dei  
Castelli y por su intermedio a los  
demás miembros de esa H. C. nues-  
tras felicitaciones.

Corresponsal

Marzo 10 de 1928

## Perspectivas electorales

### La proclamación de candidatos

Las dos fracciones del radicalis-  
mo local, irigoyenistas y oficialis-  
tas, están trabajando activamente  
para las próximas elecciones munici-  
pales. Tenemos noticias de que

## Hielo Cristalino

Barras de 25 kilos \$ 1.20  
Pedidos a Armelín y Cia.  
Fábrica: Bs. Aires esquina Casaparcá

## Sombreros de Señoras, Señoritas y Niñas

### LIQUIDACIÓN

Capelinas de fina paja \$ 3.— | Lutos de fino crepé de seda,  
Capotitas, gran variedad \$ 2.40 | con cola, desde \$ 15.—  
GRAN SURTIDO

CASA KURY

Calle Córdoba (pasando la Sucu-  
rsal de Correos)

## Quilmes Cristal, Quilmes Pock y Malta Quilmes

Tres productos que siempre han sido insupe-  
rados, que no se hallan expuestos a las alter-  
nativas de la temperatura como sus simila-  
res, inferiores manteniéndose invariable-  
mente, inmejorables. Recomendase muy es-  
pecialmente, verificar la cápsula metálica, a  
fin de evitar posibles inconvenientes confu-  
siones pues, los productos se ven a pre-  
zados que se ven a precios ligeramente más  
competidores.



CEHIPE

Material digitalizado con fines educativos,  
cultural y de investigación, en el marco del  
“Concurso de subsidios para proyectos de  
preservación documental 2014” del CEHIPE.

CASA CENTRAL BOLIVAR 236 al 242

POSADAS

Dirección Telefónica: STEFANELLI  
CENTRO DEL BILIOTECA PÚBLICA  
CONOCIMIENTO De Las Misiones

Stefanelli

muy en breve se hará la proclamación pública de candidatos, circulando al efecto diversos nombres de personas conocidas.

Hasta que no se confirme en realidad la noticia y se haga la proclamación anunciada, preferimos guardar silencio.

Queremos hacer notar la conveniencia de que haya cierto en la designación de candidatos para que los cargos de concejales recaigan en personas capacitadas y de probada conducta moral.

**VIDA SOCIAL**

**Viajeros**

A Corpus, el señor N. Michelón — A San Ignacio, el señor Alberto Casanova y señora.

**Noches de cine**

Para esta noche anuncian exhibiciones de nuevas películas en los cines Teatro Español y Terraza Ajuria.

**Señora o Señorita**

¿Quiere Vd. un buen corte de melena? Vaya a lo de Millán.

**Se venden**

Un terreno de 20x25 vs. en la calle Santa Fé y Bajada Nueva a una cuadra de la Plaza 25 de Mayo. Una casa de material calle Buenos Aires y Coronel Alvarez de 20 vs. x 25 mts. y un terreno al lado 20x50 vs. Dos casas de material y un chalecito de madera en calle Junin y Belgrano, todo en el mismo terreno de 25x50 vs. Tratar en esta imprenta o en Calle Junin N° 111.



¡CUIDADO SEÑORA!

Es frecuente que cuando Vd. pide un artículo, le contesten: "No tenemos... pero lleve esto que es mejor..." ¡Cuidado! No se deje sugestionar. Cuando Vd. pida:

**"ALCOLUZ"**

No admita que le entreguen una IMITACION. Exija el LEGITIMO "ALCOLUZ" (etiqueta ROJA con el GAUCHO). Es el UNICO LEGITIMO y acreditado con 28 años de existencia.

ALCOLUZ es la vida de las LAMPARAS

**"COMALUMBRA"**

Pida catálogos a

**"HELIOS" S. A.**

BOLIVAR 556 BUENOS AIRES

**RUGBY**

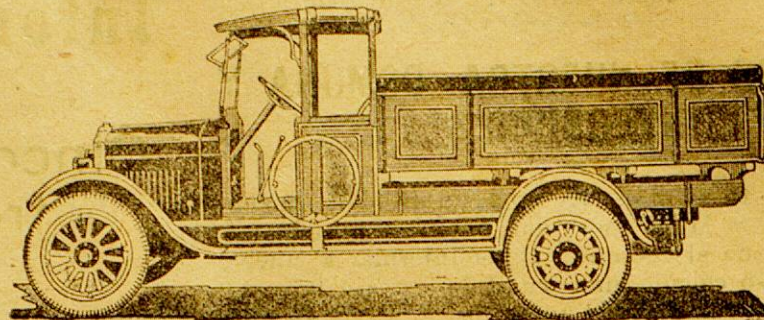

Camión de 1 1/4 toneladas Motor Continental Sello Rojo — 30 H. P. sin vibraciones

**\$ 2490 m/n**

S. W. Buenos Aires

La gran demanda existente por el camión RUGBY ha hecho factible esta rebaja en su precio.

Pidan folletos ilustrativos

Ageate en Misiones:

Simón Sturich

Calle COLON No. 368

LEA y revise los avisos que van en las ocho páginas de este diario. Hallará algo que pueda convenirle.

**Por Marino Montejano Remate Judicial EDICTO**

Por disposición del señor Juez de Paz de esta capital, se hace saber por diez días que el martillero público don Marino Montejano procederá a vender en pública subasta, con la base de doscientos pesos moneda nacional, el medio solar del lote letra U de la subdivisión de la chacra 50 de este municipio "Villa Leandro Alem", terreno baldío.

Comisión 2 %, pudiendo el martillero exigir el 10 % de seña.

Resuelto en el juicio Civil 417, año 1927 "Bauzá Francisco contra Victoria Ch. de Mazó, cobro ejecutivo de pesos".

Posadas, Febrero 2 de 1928 D. González Vargas

De acuerdo al edicto que antecede, el remate se efectuará el día 15 de Marzo, a las 16 horas, en mi escritorio Bs. Aires 295.

LEA y revise los avisos que van en las ocho páginas de este diario. Hallará algo que puede convenirle.

Cajas de seguridad para dinero y alhajas. Verde la Librería del Colegio. Frente al Palace Hotel.

**LIQUIDACION TOTAL**

DE TODA CLASE DE MADERAS Al precio del costo.

MATIAS WIRZ Ayacucho 310 entre Bolívar y Córdoba (Posadas)

**MIGUEL TAUBER**

Afinaciones y reparaciones de PIANOS Sarmiento 232 Posadas

**Se venden**

Dos negocios acreditados con muy buena clientela, trabajando en muy buenas condiciones, se venden por aumentarse su dueño. Uno ubicado en sitio céntrico y el otro en las afueras. Informes en esta imprenta.

Estuches para regalos, muy novedosos. Costureros modernos. Pídalos en la Librería del Colegio.

**Plantadores**

Las únicas máquinas pulverizadoras de cobre de reconocida fama mundial, son

**LA SFIDA y L'INSUPERABLE**

que se destacan por su sencillez y duración. Compáren y juzguen...

Máquinas pulverizadoras, azufradoras y desinfección de toda clase de plantas.

**FABRICANTES:**

Angelo y Armando de Taglia SIGNA (Fiorenza)

**PRECIOS:**

La Sfida, de cobre... \$ 80.— L'Insuperable, de cobre \$ 70.—  
" " plomada... " 75.— " " " " " 65.—

Para condiciones dirigirse al único agente para el Territorio:

FELIPE FOA Buenos Aires 450



**CASA NUEVA**

DE ITURBE & TAUBER

Establecimiento Musical - Bazar - Juguetería BOLIVA 213 POSADAS (MISIONES)

PIANOS Y AUTOPIANOS MEJORES MARCAS

Con un sólo desembolso de...  
Visite nuestra exposición...  
Taller especial para afinaciones y reparaciones



El camión que cruza todos los caminos de Misiones, con plena satisfacción de sus innumerables poseedores, por su reconocida potencia, resistencia, economía de consumo y de facil manejo.

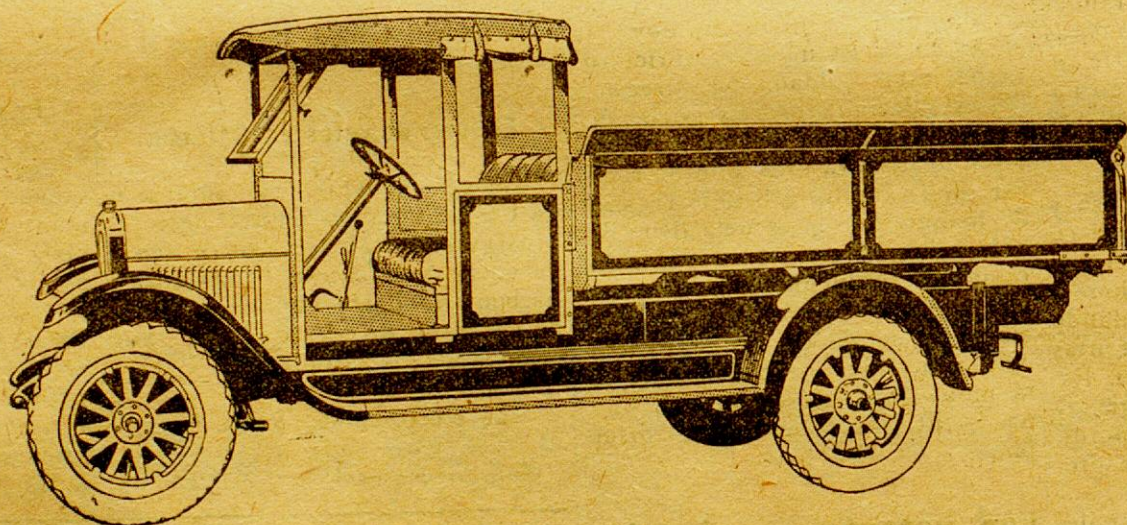

Chassis \$ 1.995 s/w.

Munido de los últimos adelantos en la mecánica auto-motriz.

**MOTOR CHEVROLET**—Famoso por su potencia y economía. Válvulas sobre la culata completamente blindadas. Lubricación por inmersión y salpicadura, sistema de presión.

**EJE TRASERO**—Con cárter enterizo de acero estampado, topo "Banjo." Piñón y corona helicoidales grandes montados en seis reforzados cojinetes de municiones New De parture.

**RADIADOR**—Celular.

**BASTIDOR**—De fuertes largueros con 6 travesaños.

**ELÁSTICOS**—Cuatro semi-elípticos de acero cromo vanadio, los traseros de 1,14 mt. largo por 64 m/m. de ancho tienen, tienen 13 hojas.

**DIRECCIÓN**—Semi irreversible de tornillo sin fin y engranaje.

**RUEDAS**—4 ruedas con neumáticos Cord 30x5, sin talón.

**VIARIOS**—Aspirador de nafta que asegura el abasto constante del motor en todas condiciones. Arranque eléctrico y encendido Remy.—Manómetro de aceite, velocímetro, interruptor y válvulas de aire.

Para demostraciones y detalles

**Sánchez y Pagés**

Material digitalizado con fines educativos, culturales y de investigación, en el marco del "Concurso de subsidios para proyectos de preservación documental 2014" del CEHIPE.

CENTRO DEL CONOCIMIENTO

BIBLIOTECA PÚBLICA De Las Misiones

POSADAS

# Juan B. Mola & C<sup>ia</sup>.

Casa Importadora y Almacén por mayor

Especialidad en yerba argentina marca "MOLA"

Concesionarios de los acreditados productos QUILMES. Tres Artículos insuperables: Cerveza QUILMES, BUCK y MALT. Concesionarios del acreditado vino LEPANTO, el que más se vende en el Territorio. De la inmejorable Sal nacional DOS ANCLAS y de las famosas Cajas de Seguridad SANTAMARÍA.

PRODUCTORES DE MADERAS

Navegación a vapor del Alto Paraná, servida con el cómodo vapor "IBERÁ C<sup>a</sup>". Servicio especial de cargas, con chatas, hasta Corpus

Casa Central: POSADAS-MISIONES SANTA FE 113 al 419

Escritorio en BUENOS AIRES BARTOLOMÉ MIERES 1265

# TOMAS TERAN

## Acopios Frutos del País

QUEROS

CERBAS

MADERAS

YERBAS

MIEL

CERA

POSADAS

Calle San Lorenzo 316

# Carpintería Eléctrica y Corralón de Maderas

"LA ESPERANZA"

de Eulalio Martínez

Se hacen todos los trabajos pertenecientes al ramo. Se presta particular atención a todas las medidas Tablas, Tablones y Tirantillos.

Calle San Luis esq. Entre Ríos

Posadas

Por más grande y sugestivo que sean los avisos, no se deje engañar

# Isasa & Scholz

es la casa atendida por sus propios dueños y con personal competente, que será siempre la más barata y mejor surtida en los siguientes ramos:

TIENDA, MERCERÍA Y ANEXOS, ALMACÉN DE COMESTIBLES, FERRETERÍA, PINTURERÍA, BAZAR, MENAJE, etc. etc.

Especialidad en herramientas y artículos rurales: alambres, chapas galvanizadas para techos. Bombas, cañerías y accesorios. Hierros en general para herrería y obras. Carbón de fragua, cal y portland. Herramientas para todos los oficios. Armas y artículos de caza y pesca. Aceites, pinturas y colores para buenos pintores.

Visiten nuestros salones de exposición y venta y se convencerán de la bondad y baratura de los mismos.

Calle Buenos Aires esq. Sarmiento. Antigua casa de P. Noziglia POSADAS MISIONES

# Cal de Córdoba de Primera Calidad

## Portland Aprobado

Ventar por Mayor y Menor

HEINECKE & OLMO

Depósito: Ayacucho 200 -- Escritorio: Bolívar 206 POSADAS

### SORPRENDENTE!

Es el surtido de casimires y paños para sobretodos y perramus que recibió esta casa para este INVIERNO.

Todas las prendas son confeccionadas por personal de reconocida competencia, bajo la dirección del mismo propietario.

Unica casa en esta ciudad que a que no solo cuenta con la gran máquina a vapor Hoff-Man a que no solo asegura el perfecto planchado de los trajes dejándolos como nuevos, sino tambien contribuye eficazmente a su dración.

# Casa LAURITTO

Sastrería Fina

Félix Azara 178

Posadas-Misiones

# Jacobsen H<sup>nos</sup>.

EMPRESA DE TRANSPORTES TERRESTRES Y FLUVIALES

AGENTES MARITIMOS Y DESPACHANTES DE ADUANA

NAVEGACION EN EL ALTO PARANÁ

### SALIDAS FIJAS

Buque Motor "Ciudad de Posadas" hasta Puerto Aguirre

Sale con carga y pasajeros los días 2-7-12-17-22-27 de cada mes a las 9 horas.

Salidas de Puerto Aguirre los días 4-9-14-19-24-29 a las 7 horas.

Buque Motor "Cuñatay" hasta Puerto Gisela

Sale con carga y pasajeros los días Lunes, Miércoles y Viernes a las 8 horas.

Salidas de Puerto Gisela los días Martes, Jueves y Sábados a las 7 horas.

Servicio especial de cargas de Lacroze (Buenos Aires) para los puertos del Alto Paraná hasta Puerto Aguirre costa Argentina únicamente y de Lacroze a Posadas con tarifas especiales.

Las Notas de Empaque para las cargas de Lacroze a Posadas y de Lacroze al Alto Paraná deben ser entregadas a nuestro representante en Buenos Aires señor RODOLFO RIZO, Uriarte 1389 U. T. 2181 Chacarita. Por más informes y tarifas a nuestro Escritorio SANTA FE 427.

POSADAS - MISIONES

## NO SE DEJE Vd. ENGAÑAR

Compre en casa de confianza

# "La Mueblería Europea"

Le servirá con exactitud y lealmente.

Pedro Chaparro 16 años establecido Calle Colón 167 al 173 POSADAS - MISIONES

# "LA CARGADORA"

Mac Leod Hnos.

TARIFA ESPECIAL DE CARGAS No. 105

a regir desde el 1º de Octubre de 1927.

Entre estaciones F. Lacroze (Bs. Aires) y Posadas

Esta tarifa anula las anteriores

Por cada mil kilos, divididos en fracciones de diez kilos

<p><b>Clase Especial \$ 27.00</b></p> <p>Alambre liso Cal Carbón de piedra Fierro lingotes, barras o atados Papas Portland Resina Sal común Soda caustica Talco</p> <p><b>Clase A \$ 31.50</b></p> <p>Azucar en bolsas Alpiste Alambre púa Aceite comestible y mineral Arroz Arvejas Alquitran Cerveza (wagon completo) Cebolla en bolsas Café crudo</p>	<p>Caños de hierro o plomo Estearina Fariña Grasa lata, c/cos. caj. o esq. Hierro canaleta Harina Jabón Kerosene Kíquido en cascotes Mosaicos Mármol en cajones Tintura en cascotes Porotos Polvo tabaco Semola Sebo en cascotes Sal de roca Semillas Tierra refractaria Tubos gas Vidrios comunes</p> <p><b>Clase B \$ 35.50</b></p> <p>Todo artículo de ferreteria y almacén no especificado anteriormente. Bazar Cerveza menor cantidad</p>	<p>Cigarrería Drogueria Librería Mercería Ropería Tallabartería Tienda Zapatería</p> <p><b>Clase C \$ 80.00</b></p> <p>Ataúdes Biscualas Bebedores Colchones Cochinas Damañuanas vacías Escaleras Escobas Estopa Jaulas Muebles Regalos y demás artículos no especificados en las tarifas anteriores.</p> <p><b>Artículos de mimbre</b> aforamos doble peso en esta categoría.</p>
--	--	--

Recomendamos muy especialmente a los señores comerciantes se sirvan indicar en sus pedidos a las casas vendedoras que entreguen sus mercaderías a "LA CARGADORA", que no haciendo esta indicación, sucede que los remitentes entregan las notas de empaque a otras empresas, resultando el fraccionamiento en las cargas, lo que implica siempre aumento de gastos en transportes que el comerciante debe evitar en lo posible.

El flete mínimo por cada consigna será de \$ 5

NOTA: Las cargas recojidas en domicilio Buenos Aires con nuestros carros, se cobrará importe aparte

Acarreo \$ 7.00 los mil kilos

Buenos Aires, Octubre 1. de 1927.

Agente en Posadas

Juan B. Mola & C<sup>ia</sup>.

## Julia Vargas

PARTERA NACIONAL

Ofrece sus servicios p ofesionales Posadas

San Luis 330

## Comerciales

Avisamos al público en general que por escritura de fecha diez y seis de Febrero próximo pasado, otorgada ante el Escribano Don Luis Jorge Rojas, hemos constituido una sociedad colectiva bajo el rubro social de "Gottschalk y Costa" la que se dedicará a la explotación de los negocios de herrería, hojalatería, instalaciones sanitarias, talleres metalúrgicos y compra-venta de materiales de construcción en general, continuando en esta forma los negocios a que se dedicaba la denominada "Hojalatería Alemana" instalada en el camino al Zaimán y que estaba a cargo del socio Don Emilio Gottschalk.

Esperando que esta nueva sociedad sea de la confianza que merece el nombre de "Gottschalk y Costa" y en la seguridad que continuaremos teniendo con el celo de siempre, quedamos a las órdenes de señores y señoras.

Posadas, Marzo 3 de 1928

Julio Costa

# Marcando esta cifra .... 99,999

KILÓMETROS

## ¡Vuévalo a "Cero"!

Cuando el contador kilométrico de su FIAT llegue a marcar esta enorme cifra, puede Vd. volverlo a "cero" y recorrer otros tantos kilómetros con la plena seguridad de que el motor le seguirá respondiendo como en el primer día.

La práctica demuestra que los motores FIAT son indestructibles. Pregunte Vd. a uno de los poseedores de coches FIAT que lo usan desde hace más de quince años y se convencerá.

No haga economías falsas  
**COMPRE UN FIAT**

La marca de fama mundial

Modelo de Turismo desde \$ 2.700 hasta \$ 18.000

Centro de Conocimiento Biblioteca Pública de Las Misiones



CEHIP

Pedro Chaparro 16 años establecido Calle Colón 167 al 173 POSADAS - MISIONES

Materia digitalizado con fines educativos, culturales y de investigación en el marco del "Concurso de subsidios para proyectos de preservación documental 2014" del CEIPE.

El aviso, constituye la fuente de ganancias de comercio moderno. Busque en estas páginas uno que le interesa

## Freaza Hermanos

Representaciones

Anexo: Especialidades para Oficinas

**Sección máquinas:**

Máquinas de escribir "ROYAL" Standard, tamaño común para correspondencia, y especiales para planillas. "ROYAL" Portatil. Superior a todas sus similares. "MORROE" Máquina de calcular preferida por los Bancos, Ministerios y grandes oficinas. "SUNSTRAND" Máquina de contabilidad. "GESTETNER" Mjmeógrafo de fabricación inglesa, de perfección máxima. Registradoras "EGRY". Protectoras de cheques "RAPIDA". Ventas al contado y por mensualidades.—Stock de cintas y otros repuestos.

**Sección Muebles de acero:**

Armarios—Archivos—Estanterías—Mostradores—Escritorios de todos estilos—Mesas—Sillas, Taburetes—Etc. —Equipe su oficina con muebles de acero. A más de revelar el buen gusto, su duración es ilimitada y resisten la acción del fuego.

**Sección fantasías:**

Gran surtido en tinteros de bronce—Ceniceros—Juegos de escritorio—Lamparitas—Relojes—Etc., y otros: útiles para escritorios.

**Sección Representaciones:**

Pianos y Autopianos de las mejores marcas europeas—Fonógrafos—Ortofonías e instrumentos de música en general.—"LA MUNDIAL" Compañía de seguros de VIDA. La que emite la póliza más moderna, y que mayor garantía ofrece a sus asegurados. — Representaciones de casas importadoras y grandes fábricas en los ramos de Tienda, Zapatería, Sombrerería, Juguetería—Art. de viaje—Art. de mimbre—Aceite "SASSO"—Bazar—Menaje—Ferretería—Art. de corralón—Lubrificantes etc.

COLÓN 165 (a media cuadra del Palace Hotel) - POSADAS

Dirección telegráfica: "FREAZA"

Teléfono 194

**Dr. Augusto P. Pandiani**

ESCRIBANO PÚBLICO NACIONAL. Secretario del Juzgado Letrado a cargo del Dr. Irigoyen. Rápidas inscripciones y saneamientos de títulos en el Registro de la Propiedad de la Capital Federal, por intermedio de Escribanos Corresponsales. Sanea títulos de acuerdo a la nueva Ordenanza Municipal. Inscribe títulos para el pago de la C. Territorial. Atiende personalmente en su Escribanía de 6 a 12 y de 1 a 8 Ayacucho 372 (Al lado del Juzgado Letrado)

**Luis Jorge Rojas**

ESCRIBANO NACIONAL. Secretario del Juzgado Letrado.—Escritario del Banco Hipotecario Nacional. Encarga de la inscripción y saneamiento de títulos ante el Registro de la Propiedad de la Capital Federal para lo cual cuenta con diligentes corresponsales.—Inscribe títulos para el pago de la contribución Territorial.—Sanea títulos de acuerdo a la nueva ordenanza municipal. Atiende personalmente en su Escribanía de 7 a 12 y de 13 a 20 AYACUCHO 330—Teléf. —Posadas-Misiones

**Dominga Samaniego**

PARTERA. Diplomada en la Facultad de Ciencias Médicas de Buenos Aires. Ex Partera Jefe de la Maternidad de Asunción. Colón 236 Teléfono N° 133 POSADAS

**Para comer bien visite Vd. la**

FRUTERIA y FIAMBRERIA "Buenos Aires" Siempre encontrará cosas nuevas y recién recibidas S. PLANTIER y Cia. Félix Azara 242 Teléfono 145 Posadas

**"LA SANITARIA"**

Servicio de limpieza de artefactos sanitarios. Asegure la conservación y perfecta higiene de su cuarto de baño suscribiéndose a este servicio cómodo y económico. Heinecke & Olmo Ayacucho y Sarmiento Teléfono 253

**Un millón**

mudas de yerba para vivero, de 5 a 10 centímetros, se vende a \$ 5 el mil.—Augusto Arndt—Cerro Corá (Bella Vista).

**Alemana,**

mediana edad, instruída y culta, busca trabajo en casa de persona sola o establecimiento en la campaña. — Ofertas a H. H. en esta administración.

**PESTANIL \$ 5.70-**

Para hermosear las Pestañas y Cejas

**OCACIA \$ 8.—**

Lo mejor de todo cuanto se vende para embellecer el cutis.

**Agua de Acacia \$ 8.—**

Devuelve al cabello su color natural sin teñirlo.

**Capilar Glandulina**

\$ 8.—

Vivifica el bulbo piloso y hace renacer el cabello por antigua que sea su calvicie.

**Cerman "Hispalis"**

\$ 3.20

Líquido antisudoral indispensable en el tocador de la mujer elegante.

**Productos "EMYC"**

Brillantina, Bandolina, Dentrífico, Esmalte para las uñas, etc.

En venta en la Casa Juan B. Mola & Cia. y en todas las Farmacias.

Representante:

ALFREDO CAROELLI

Catamarca 309 esq. Colón—Posadas

**Modista y Corsetera**

Recién llegada de Buenos Aires

BELEGANO 502 (Frente a la plaza 25 de Mayo)

## Almacén HIERRO

Almacén, Menage, Pinturas, Barnices Aceites, Vidrios.

Se cortan vidrios sobre medida Fábrica de ladrillos

Consulten precios. Son los más convenientes. 3 DE FEBRERO y RIOJA Teléfono N.º 60 POSADAS

## Transportes "LOS YAGUARETES"

SAEZ y Cía.

Servicios rápidos con el Super-Camión N.16208

Especial para Viajantes y Comercio en General

Posadas (Misiones) Teléfono 270

## JOYERIA BIANCHI

Único concesionario en el Territorio de los relojes

**LONGINES** ALHAJAS FINAS, en oro, platino y piedras preciosas. El más selecto surtido en estuches para regalos. Fantasías en general. Copas y medallas para premios. **ZENITH** REVOLVERES Smit Weson, Colt, Tanque, Dada, Rugbi y Pistolas. ESCOPETAS de las mejores marcas de fabricación Belga. RIFLES en todos los calibres. Taller de Grabados, Relojería, Armería y Joyería. Representante del insuperable revolver "CASCO" Bolívar 282 Teléfono 177



## Farmacia "LINNEO"

Santa Fé 380 - Posadas. Recientemente instalada con los elementos más modernos en su ramo. Las prescripciones médicas son escrupulosamente atendidas y sólo interviene en su elaboración personal técnico diplomado. Cuenta con un grandioso surtido de especialidades farmacéuticas, drogas, productos químicos, etc. PRECIOS MODERADOS

## Aviso a los carpinteros en general

que no tienen máquinas, que para el próximo mes tendré instalado anexo a mi depósito de maderas, un Taller de Carpintería Mecánica que lo destinaré ÚNICAMENTE para alquilar y facilitar a los carpinteros que trabajan a mano, y a un precio conveniente. Desde ya pueden tener en cuenta las ventajas que ofrezco.

Corralón de Maderas J. KATZ Ayacucho 585 Posadas (Mnes.)

## IMPORTANTE LA CASA

## León Mazal

Calle Buenos Aires esq. Santa Fé (a media cuadra de la casa Mola) Sigue recibiendo mercaderías de la mejor calidad al más bajo precio. En mi casa encontrará el artículo que Vd. desea en los renglones de Tienda, Mercadería, Bazar, Perfumería y Novedades. AL POR MAYOR, CONSULTEN PRECIOS POSADAS MISIONES

## La SASTRERIA sobre medida

que goza de mayor reputación en Posadas. La que solo ofrece casimires Ingleses de genuina procedencia. La única que garantiza toda ejecución, por cuanto dispone de cortadores especialistas, capaces de satisfacer los deseos más exigentes, y finalmente, la que le brinda a los precios más convenientes. Esto lo encontrará Vd. visitando la casa

## Terzi

**Camión Chevrolet**

La Estrella, casi nuevo, con hermosa carrocería cerrada, especial para casa de negocio o vendedores en la campaña. Precio conveniente. Tratar con su dueño Emilio Azar. Casa La Estrella, Buenos Aires y Bajada Vieja.

**Una hermosa propiedad**

Se vende un terreno que mide 20 metros de frente sobre la Plaza San Martín (calle Entre Ríos) por 43.30 de fondo sobre la calle Junín. Está situado a dos cuadras de la Escuela Normal y a una cuadra de la Escuela Superior. Posición inmejorable para casas de familia. Tratar con su dueño LORENZO FRANCO, Bolívar 515.

**Se vende:**

Casa quinta que mide 39 por 43 metros toda cultivada con plantaciones y frutales. Alquilado con tejido especial para aves y lineta. Deseo venderla en una nueva, despesa y con un lote de agua permanente. Está en la 166. Lote 37 frente al Regional. Tratar en la casa de José Gago

**FORTUNA**

Podrá hacer matrimonio joven poniendo un regcio en la casa conocida en Corpus como "El Chalet", ubicada en la esquina de los tres caminos principales y distante de todas las casas de negocio. Dicha propiedad se vende o se alquila. Para más datos dirigirse al dueño Sr. Brethenoux, en Corpus.

**Casa Dei Castelli**

DE Silvio Dei Castelli Almacen por Mayor y Menor Existencia permanente de papas, cebollas y ajos a los precios siguientes: Papas por 10 kilos 1.50 por bolsa, 10 kilos 1.40 por 5 bolsas, 10 kilos 2.20 Ajos españoles por % 1.60 Cebollas por bolsa 7.50 por cajón Ayacucho y San Martín

Posadas (Misiones)