

LA TARDE—Posadas, Abril 3 de 1928

## La escuela de las loas y la adulonería

Nunca fuimos de los partidarios en el periodismo de la loa y la adulonería. Consideramos que lejos de ese marco el periodismo tiene una alta misión moral que cumplir y que es desviar esa misión, el llenar las columnas de la prensa diaria con los panegíricos de determinadas personas a las que se endiosa como en la época de los antiguos Césares.

Es bien sabido, que la prensa ejerce una alta influencia en la educación de los pueblos y lo primordial para que los pueblos sean libres e independientes, es educarlos equidistantes de toda santulonería aunque ella esté encarnada en la persona de un caudillo. Y hay más todavía en nuestro favor. Si en la época en que vivimos ya resulta una ironía el admitir la imposición caudillesca, es todavía más humillante para los que abusan de la loa y la adulonería el pretender dar cartel de jefes o caudillos a los que carecen de condiciones para ello. Nos referimos principalmente al ambiente local donde venimos actuando y observamos como cierta gente rebaja

su propia personalidad para ponerse incondicionalmente al servicio de los que pretenden erigirse en autóctonos o jefes.

La loa y la adulonería, relajan la independencia y la dignidad individual por que si bien puede reconocerse la superioridad de un hombre inteligente, eso no autoriza a que se le rindan pleitesías y se lo endiose como si fuera un ser superior con poderes o privilegios ilimitados.

A las generaciones del presente y a las del futuro, hay que educarlas con otras nociones de moral y de independencia que les permita ser hombres libres, hombres que piensen y obren por cuenta propia y no vulgares autómatas prontos a obedecer y acatar sin tener el gesto altivo de la protesta.

Y para llegar a este resultado, para hacer prácticos los postulados que informan los ideales de nuestra democracia, es necesario ser menos generosos en los halagos que son en todos los casos reveladores de inferioridad y de una humillación denigrante.

## Llegada de un prestigioso miembro del radicalismo metropolitano

El concejal señor Faggioli

Por el tren de la fecha llegó a esta capital don Guillermo Faggioli, acompañado de su particular amigo, el fiscal doctor Solá.

Un grupo del radicalismo irigoyenista local, encabezado por el doctor Fernicola, profesor Bertrán, señor Deodato López y muchos otros que no recordamos con certeza para recibir al señor Faggioli, quien hablabas anunciado su arribo desde la capital federal.

El señor Faggioli, escribano público nacional, es actualmente el presidente del block irigoyenista del Concejo Deliberante metropolitano; con una actuación activa en la política general del país, que data de veintisiete años, fué el fundador empuñoso del Comité Radical Universitario de Buenos Aires, que tuvo destacada posición antes de la presidencia del doctor Irigoyen.

Los mejores impresos se ejecutan en la imprenta del acreditado diario LA TARDE.

dente y observador, hemos de presumir que, a su regreso a Buenos Aires, sabrá traducir las necesidades del territorio aunque se afirme que su misión se concreta a presenciar los próximos comicios de Posadas.

Se nos informa que el Concejal Faggioli es acérrimo partidario por lo menos de la representación parlamentaria de los territorios y que es muy posible contar con esta evolución en la próxima presidencia por cuanto la victoria de su partido es asombrosa y que revelará las mayorías aseguradas para el regular gobierno de todo el país.

El señor Faggioli—orador avezado y fogoso—ha accedido al pedido de dar varias conferencias públicas.

## Tribunales

Desempeñó comisiones de confianza con singular acierto y con la fé de esa ética política que caracteriza a los que piensan con la gran divisa: «la tolerancia con los hombres con la intranquencia de los principios».

Reelegido varias veces para el cargo que desempeña, brilló con ilustración y energía en los recios debates que originaban los proyectos de concesiones de subterráneos y últimamente con motivo del vasto plan de pavimentación general de la capital federal, asuntos en los que se trataba de las inversiones de muchos millones de pesos.

Además de ser un experto de las cuestiones edilicias ha sido colaborador de rígido estilo de la prensa nacional.

De carácter retraído, sagaz, pru-

Planilla demostrativa del movimiento habido en el Juzgado del doctor Carlos Colman Lerner durante el primer trimestre del año 1928:

Juicios iniciados	334
Declaraciones	161
Actas	53
Mandamientos	93
Sentencias dictadas	89
Fallos interlocutorios	115
Oficios librados	411
Audiencias	39
Decretos	1847
Sentencias apeladas	12
Informes	81
Legalizaciones	19

Se ofrece ama de leche; mujer joven. Por informes, a esta administración.

## MASAGISTA DIPLOMADA

Hace toda clase de masajes de Reumatismo y masaje facial

ROSALIA HOLODNIUK

Casa Roque Fileppi

(Palomar) - Posadas

Quilmes Cristal,

Quilmes Pock y

Malta Quilmes

Tres productos que siempre han sido insuperados, que no se hallan expuestos a las alternativas de la temperatura como sus similares, inferiores manteniéndose invariablemente, inmejorables. Recomendase muy especialmente, verificar la etiqueta metálica, a fin de evitar posibles confusiones pues, los falsos productos se elevan a los niveles de los competidores.

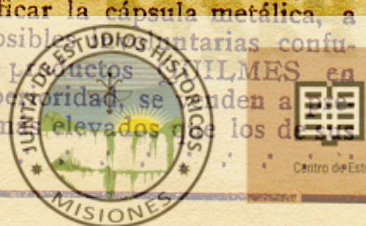

## Informaciones telegráficas del país y del extranjero

### Fué descubierta una maniobra de los radicales antipersonalistas. Extendieron más de cien nombramientos falsos de empleos municipales. El suceso ha motivado los más enérgicos comentarios

### Tres urnas de la capital están reservadas para su anulación. En una de ellas fué encontrada una libreta de enrolamiento. Es posible que haya elecciones complementarias en Buenos Aires Córdoba y Santiago

### El doctor Alvear se expresó en forma elogiosa de las elecciones del domingo. Fué felicitado por el presidente irigoyenista de Santa Fé

### Fué recibida la noticia de que Trozky ha sido asesinado en el lugar a donde lo desterró el gobierno ruso

#### CAPITAL FEDERAL

##### Maniobra vergonzosa de los antipersonalistas

Capital Federal, 2.—Los dirigentes del radicalismo antipersonalista de esta ciudad, entregaron más de cien nombramientos de empleos municipales falsos engañando a pobres gentes que fueron a los comicios alentados por el premio de un empleo. La vergonzosa maniobra fué descubierta ayer cuando los falsos empleados intentaron ocupar sus puestos y se les informó que habían sido engañados y que tales puestos estaban cubiertos. Entre los engañados se produjo una verdadera indignación y esta es la hora que muchos andan buscando a los que les entregaron los nombramientos.

##### Felicitación a Alvear

Capital Federal, 3.—El presidente del comité central irigoyenista de Santa Fé, felicitó al presidente de la república doctor Alvear por la normalidad en que se desarrollaron las elecciones nacionales que se realizaron en aquella provincia.

##### Trozky fué asesinado

Capital Federal, 3.—Información

nes de Londres recibidas en esta capital, dice que el prestigioso jefe del comunismo ruso, Trozki, ha sido asesinado en el lugar donde había sido desterrado. Agregan las informaciones que la noticia produjo gran sensación en Moscú y que los partidarios de Trozky responsabilizan al gobierno ruso del asesinato.

##### Tres urnas reservadas

Capital Federal, 3.—En esta capital hay tres urnas reservadas por votos inutilizados una, otra por que no están las firmas del presidente en las actas respectivas y la última, por haberse encontrado en su interior una libreta de enrolamiento la que no se sabe como fué introducida en la urna. Este episodio motivó muchos comentarios.

##### Elecciones complementarias

Capital Federal, 3.—Posiblemente habrá elecciones complementarias en esta ciudad, provincias de Córdoba y Santiago del Estero donde también no funcionaron normalmente algunas mesas.

##### Mensajes al doctor Irigoyen

Capital Federal, 3.—De todo el país siguen llegando mensajes de

salutación al futuro presidente de la república, doctor Hipólito Irigoyen, por el gran triunfo obtenido en los comicios del domingo.

##### Decepción entre los antipersonalistas

Capital Federal, 3.—En esta capital reina una verdadera decepción entre los radicales antipersonalistas, los que han comprobado que el electorado con que contaban no les ha respondido, ya que la mayoría se plegó a las filas irigoyenistas. Muchos comités han comenzado a disolverse por falta completa de afiliados.

##### Declaraciones de Alvear

Capital Federal, 3.—El presidente de la república interrogado sobre su impresión acerca de los comicios del domingo, manifestó que el país había dado un alto ejemplo de cultura cívica, lo que le halagaba y satisfacía. Con respecto al triunfo de los partidos, el doctor Alvear se abstuvo de hacer declaraciones, limitándose a decir que habría triunfado aquel candidato que contaba con mayores simpatías entre el electorado.

##### El asesinato del súbdito inglés en Mendoza

Capital Federal, 3.—Noticias de

Mendoza refieren que se hallan detenidos los autores del vandálico asesinato del súbdito inglés Redman, los que han sido puestos a disposición de la justicia.

#### ESPAÑA

##### La suspensión del profesor Jiménez de Asúa

Madrid, 2.—Los estudiantes universitarios continúan las manifestaciones de protesta contra la suspensión del profesor Jiménez de Asúa, profesor de la Universidad Central. Como se sabe, la suspensión fué ordenada por el jefe del directorio, general Primo de Rivera. Los profesores de la Universidad también están resueltos a formular una enérgica protesta para reclamar la libertad de cátedra que trata de coartar el marqués de Estella. El asunto amenaza tomar un carácter grave, que no se sabe las proporciones que alcanzará.

#### ITALIA

##### Mejoran las relaciones con el Vaticano

Roma, 2.—Los diarios oficiales del fascismo expresan que han mejorado las relaciones del gobierno con el Vaticano y que se opina que se llegará a una solución completamente satisfactoria.

Sobresuimtos definitivos 34  
Id. provisionales 52  
Cheques librados 4  
Exhortos iniciados 3  
Id. diligenciados 1

Posadas, Marzo 31 de 1928

Ramón E. Espeche  
Secretario

Vº Bº  
C. COLMAN LERNER

#### Publicaciones

La nueva revista de la Editorial Atlántida

Como ya lo hemos anunciado la gran empresa periodística de Constancio C. Vigil, iniciará en el corriente mes la publicación de su quinta revista, a la que es dado augurar un nuevo éxito igual al de las otras cuatro: «Atlántida», «El Gráfico», «Billiken» y «Para Ti».

No se conoce aún el nombre del

futuro colega pero sabemos que se trata de un magazine quincenal, de novelas, cuentos y aventuras cuya índole sumada a los prestigios de la casa editora, le aseguran un fácil triunfo.

#### Elecciones municipales

##### Miembros de mesas

Posadas, 2 de Abril de 1928

Habiéndose notado que en la convocatoria a elecciones dictada por el H. Concejo con fecha 7 de Marzo ppdo. se han nombrado para constituir las respectivas comisiones receptoras de votos, a personas no inscriptas en el padrón electoral municipal, contrariando la disposición del Art. 30 del Superior Decreto del P. E. Nacional de fecha 6 de Junio de 1924, y siendo necesario subsanar ese error involuntario, el presidente municipal, en uso de la facultad que le

ha conferido el H. Concejo en sesión celebrada el 30 de Marzo último,

#### RESUELVE:

Art. 1º.—Dejar sin efecto los nombramientos de miembros de las comisiones receptoras de votos recaídos en los señores Angel Pintos, Emilio Iturbe, Horacio L. Tejada, Bernardo Engel, José Javaloyas, Valeriano Prado, Agustín Parodi, José R. Rosales, Antonio Wite, Miguel Jaureguiberry, Miguel Irigaray, Antonio Bausset, Atilio de la Puente, Leonardo Bonitito y Juan Ormella.

Art. 2º.—Las personas nombradas en el artículo anterior serán reemplazadas por los siguientes:

Mesa N° 1.—Suplente: Angel Pintos, reemplazado por Rodolfo Mosqueda.

Mesa N° 7.—Suplente: Emilio Iturbe, reemplazado por Leopoldo Montaneme.

Mesa N° 9.—Titular: Horacio L.

Tejada, reemplazado por José Eduardo Giménez. Suplente: Bernardo Engel, reemplazado por Juan Cancio Ayala.

Mesa N° 10.—Suplente: José Javaloyas, reemplazado por Fermín Sánchez Irala.

Mesa N° 12.—Suplente: Valeriano Prado, reemplazado por Ignacio Aranda.

Mesa N° 13.—Suplente: Agustín Parodi, reemplazado por Bartolomé Calvo.

Mesa N° 14.—Suplente: José R. Rosales, reemplazado por Pedro Correa.

Mesa N° 16.—Titular: Antonio Wite, reemplazado por Eulalio Martínez.

Mesa N° 20.—Suplente: Miguel Jaureguiberry, reemplazado por Arturo Tancredo Del Olmo. Miguel Irigaray, reemplazado por Ildefonso Acosta.

Mesa N° 20.—Titular: Antonio Bausset, reemplazado por Rufino Chávez.

Señor Yerbatero:

¿Desea Vd. comprar

HILO PATENTE de 4 hebras

ARPILLERA de 10 onzas

BOLSAS nuevas y usadas para yerba canchada?

Pida precios a

## Orestes Stefanelli

CENTRO DEL CONOCIMIENTO

BIBLIOTECA PÚBLICA De Las Misiones

Bolívar 236 al 242 Posadas

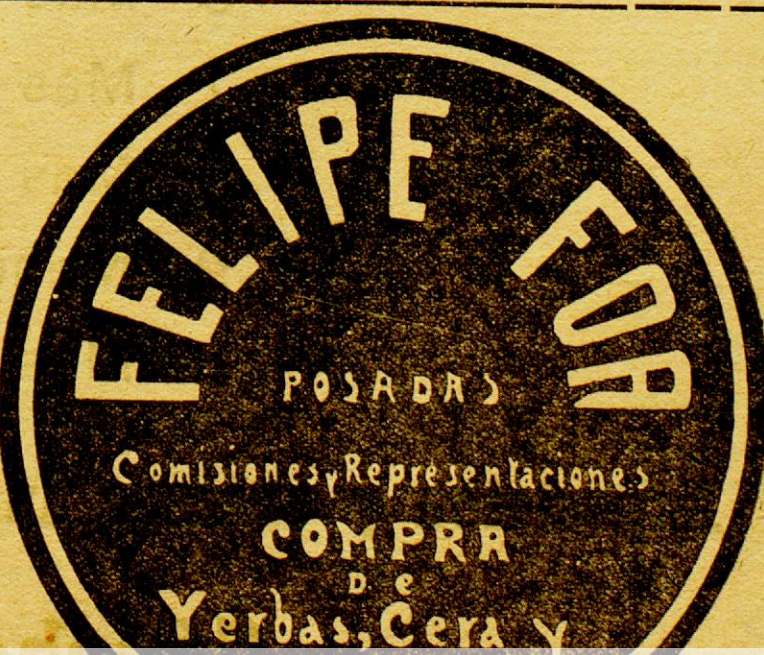

Material digitalizado con fines educativos, culturales y de investigación, en el marco del "Concurso de subsidios para proyectos de preservación documental 2014" del CEHIPE.

Mesa N° 23.—Atiño de la Puente, reemplazado por Justo R. Fernández.  
 Meza N° 24.—Titular: Leonardo Bonifato, reemplazado por Cayetano Duarte.  
 Meza N° 26.—Titular: Juan Ormella, reemplazado por Dionisio Oscar Paredes.  
 Art. 3°.—Comuníquese esta resolución al Sr. Juez Letrado q' corresponda Señor Gobernador del Territorio, miembros salientes y reemplazantes, dese a publicidad por medio de carteles impresos, cumpilase e insértese en R. M.

(Fdo.) Adolfo Galmarini  
 Presidente  
 (Fdo.) Antonio Rocobert  
 Secretario Interino

Lo que antecede viene a comprobar con elocuencia la denuncia que hizo este diario.

**Vapores a Corrientes**

La agencia Mihanovich nos hace saber que el vapor Bermejo no salió el domingo de Corrientes por un desperfecto y que en consecuencia el jueves no habrá vapor para el puerto de la capital correntina.

**Bosques y Yerbales**

Cambio de jefe  
 Por resolución de la Dirección General de Tierras y Colonias fué dispuesto el traslado al Chaco del actual jefe de la seccional de Bosques y Yerbales. A cargo de la repartición local quedará el inspector de la dependencia señor Alfredo Alcoba.

**VIDA SOCIAL**

Viajeros  
 De Buenos Aires, el señor Alfredo Leiras.  
 —De Paso de los libres el doctor Roberto Martí.  
 —Se ausentó a Buenos Aires, el doctor Rodolfo F. Torres.

Señora o Señorita  
 ¿Quiere Vd. un buen corte de melena? Vaya a lo de Millán.

**Correo local**

Telegramas detenidos del 20 al 31 de Marzo de 1928:  
 Ferquion  
 Raul Fernández  
 Gelobisky  
 Carmen Fernández López

**Sombreros de Señoritas, Señoritas y Niñas**  
**LIQUIDACIÓN**  
 Capelinas de fina paja \$ 3.— | Lutos de fino crepé de seda,  
 Capotitas, gran variedad ., 2.40 | con cola, desde \$ 15.—  
**GRAN SURTIDO**  
**CASA KURY** Calle Córdoba (pasando la Sucursal de Correos)

Muñoz  
 Santos Maciel  
 Sixto Rodríguez  
 Carlota Rojas  
 Eduardo Sanabria  
 A. B. Sánchez  
 Rodolfo Zoru

**PIANO** Propio para estudio, en perfecto estado, se vende a infimo precio.  
 Ver y tratar Rivadavia 336.

**Modista**

**TOMASA BALLATTORRE**  
 Profesora de Corte y Confección  
 Se garantiza los trabajos encargados. Confección esmerada, elegancia y precio módico.  
 Calle San Lorenzo 435 (frente a la Escuela Normal).

**Casa en venta**

Calamarca 111—Propiedad de Jerónimo Alvares  
 Casa chiche, en terreno de 30 x 50 varas, con naranjal, 3 habitaciones, baño, cocina, instalación completa de aguas corrientes, cloacas y luz eléctrica. Vendo por tener que ausentarme. Tratar en la misma. En venta también un terreno de 10 x 25 varas, próximo a la Estación.

**Por ausentarme de esta capital**

VENDO A PRECIO BAJÍSIMO:  
 1 juego dormitorio roble norteamericano con cama de bronce, 2 sillones tapizados, 1 mesa de cocina.  
 Tratar: San Luis 240.

**Se vende**

En la ciudad de Encarnación un almacén y una quinta en una posición inmejorable, en conjunto o por separado. Pidan datos en la administración de LA TARDE.

**Hielo Cristalino**

Barras de 25 kilos \$ 1 20  
 Pedidos a ARMELIN Y CIA  
 Fábrica: Bs. Aires esq. Catamarca

**MIGUEL TAUBER**

Afinaciones y reparaciones de PIANOS  
 Sarmiento 232 Posadas

Du, du liegst mir im Herzen  
 Yaleil, yaleil bouche anni yateil  
 Man bli'r aldrig ked al kaerlighed  
 Morge früeh, wenn d' Sunne laecht  
 Something to tell  
 Groch z Kapusta, polka

**YA LLEGÓ El gran surtido de discos**

Alemanes, ingleses, rusos, polacos, dinamarqueses, árabe e italianos . . . . .

**Casa Nueva**

Importación directa de Pianos, Autopianos, Victrolas Ortofónicas, Juguetaría, Radiotelefonía.—

GRANDES FACILIDADES DE PAGO  
 BOLIVAR 287 POSADAS (MISIONES)

**Plantadores:**

Las únicas máquinas pulverizadoras de cobre de reconocida fama mundial, son

**LA SFIDA y L'INSUPERABLE**

que se destacan por su sencillez y duración. Compáren y juzguen....

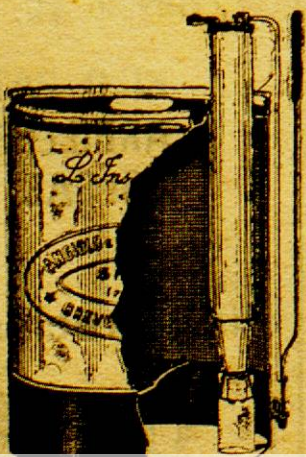

Máquinas pulverizadoras, azufradoras y desinfección de toda clase de plantas.

FABRICANTES:  
 Angelo y Armando de Taglia  
 SIGNA (Firencia)

La Sfida, de cobre..... \$ 80  
 " " plomada..... \$ 70  
 Para condiciones dirigirse a



**RUGBY**

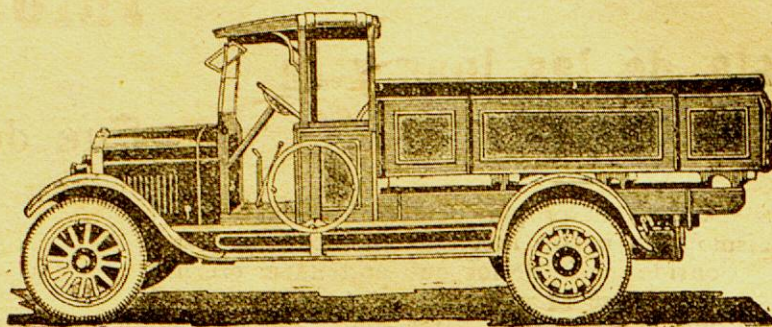

**Camión de 1 1/4 toneladas**  
**Motor Continental Sello Rojo — 30 H. P. sin vibraciones**

**\$ 2490 m/n**

S. W. Buenos Aires

La gran demanda existente por el camión RUGBY ha hecho factible esta rebaja en su precio.

Pidan folletos ilustrativos  
 Agente en Misiones:

**Simón Sturich** Calle COLON No. 368

LEA y revise los avisos que van en las ocho páginas de este diario. Hallará algo que pueda convenirle.

**DE UN GOLPE**

**EL NUEVO**

**CHEVROLET**

**Escalará la cima del éxito**

**Diez Grandes Ventajas:**

- 1 Mas Grande
- 2 Mas Hermoso
- 3 Mejor Equipado
- 4 Mas Confortable
- 5 Más fácil de manejar
- 6 Mas Potencia
- 7 Mas Velocidad
- 8 Mas Seguridad
- 9 Menos Vibración
- 10 Mas valor intrínseco

**Exposición y entrega inmediata: 1° de Abril de 1928**

**Sánchez y Pagés**

Material digitalizado con fines educativos, culturales y de investigación, en el marco del "Concurso de subsidios para proyectos de preservación documental 2014" del CEHIPE.



## Juan B. Mola & C<sup>ia</sup>.

*Casa Importadora y Almacén por mayor*

**Especialidad en yerba argentina marca "MOLA"**

Concesionarios de los acreditados productos **QUILMES**, **Tres Artículos Insuperables: Cerveza, CRISTAL, BODA y MALTA**  
 Concesionarios del acreditado vino **LEPANTO**, el que más se vende en el Territorio. De la inmejorable Sal nacional **DOS ANCLAS** y de las famosas Cajas de Seguridad **SANTAMARÍA**

PRODUCTORES DE MADERAS

Navegación a vapor del Alto Paraná, servida con el cómodo vapor "IBERÁ C".  
 Servicio especial de cargas, con chatas, hasta Corpus

Casa Central: POSADAS-MISIONES SANTA FÉ 113 al 419      Escritorio en BUENOS AIRES BARTOLOMÉ MITRE 1265

## TOMAS TERAN

### Acopios Frutos del País

**CUEROS**  
**CERDAS**  
**MADERAS**  
**YERBAS**  
**MIEL**  
**CERA**

POSADAS      Calle San Lorenzo 315

## Carpintería Eléctrica y Corralón de Maderas

### "LA ESPERANZA"

de **Eulalio Martínez**

Se hacen todos los trabajos pertenecientes al ramo. Existencia permanente de todas las medidas Tablas, Tablones y Tirantillos.

Calle San Luis esq. Entre Ríos      Posadas

Por más grande y sugestivo que sean los avisos, no se deje engañar

## Isasa & Scholz

es la casa atendida por sus propios dueños y con personal competente, que será siempre la más barata y mejor surtida en los siguientes ramos:

TIENDA, MERCERÍA Y ANEXOS,  
 ALMACÉN DE COMESTIBLES,  
 FERRETERÍA, PINTURERÍA  
 BAZAR, MENAJE, etc. etc.

Especialidad en herramientas y artículos rurales: alambres, chapas galvanizadas para techos. Bombas, cañerías y accesorios. Hierros en general para herrería y obras. Carbón de fragua, cal y portland. Herramientas para todos los oficios. Armas y artículos de caza y pesca. Aceites, pinturas y colores para buenos pintores.

Visiten nuestros salones de exposición y venta y se convencerán de la bondad y baratura de los mismos.

Calle Buenos Aires esq. Sarmiento. Antigua casa de P. Noziglia  
 POSADAS      MISIONES

## Cal de Córdoba de Primera Calidad

### Portland Aprobado

Ventar por Mayor y Menor

## HEINECKE & OLMO

Depósito: Ayacucho 200 -- Escritorio: Bolívar 206  
 POSADAS

## Transportes "Misiones"

### JOSÉ SÁNCHEZ

RIVADAVIA 1255      Direc. telegráfica:  
 Buenos Aires      SÁNCHEZ

### TARIFAS ECONOMICAS - ATENCION PERSONAL

Recomendamos a las casas de comercio locales que ordenen la entrega de las Notas de Empaque en Buenos Aires, al señor José Sánchez, Rivadavia 1255. La Empresa cuenta con depósito en la Estación Federico Lacroze, calle Fraga 1006. U. Telefónica Chacarita 1131 y con una tropa de carros importante para el perfecto servicio de recojido.

Datos e informes a nuestro escritorio AVENIDA MITRE y CORRIENTES.

Agentes en Posadas:  
**C. NÚÑEZ y BERGALLO**

**SORPRENDENTE!** Es el surtido de casimires y paños para sobretodos y perramus que recibí esta casa para este INVIERNO.

Todas las prendas son confeccionadas por personal de reconocida competencia, bajo la dirección del mismo propietario.

Unica casa en esta ciudad que a que no solo ase-cuenta con la gran máquina a vapor Hoff-Man gura el perfecto planchado de los trajes dejándolos como nuevos, sino tambien contribuye eficazmente a su dración.

## Casa LAURITTO

Sastrería Fina

Félix Azara 178      Posadas-Misiones

## Jacobsen H<sup>nos</sup>.

### EMPRESA DE TRANSPORTES TERRESTRES Y FLUVIALES

AGENTES MARITIMOS Y DESPACHANTES DE ADUANA

NAVEGACION EN EL ALTO PARANÁ

### SALIDAS FIJAS

**Buque Motor "Ciudad de Posadas" hasta Puerto Aguirre**

Sale con carga y pasajeros los días 2-7-12-17-22-27 de cada mes a las 9 horas.

Salidas de Puerto Aguirre los días 4-9-14-19-24-29 a las 7 horas.

**Buque Motor "Cunatay" hasta Puerto Gisela**

Sale con carga y pasajeros los días Lunes, Miércoles y Viernes a las 8 horas.

Salidas de Puerto Gisela los días Martes, Jueves y Sábados a las 7 horas.

Servicio especial de cargas de Lacroze (Buenos Aires) para los puertos del Alto Paraná hasta Puerto Aguirre costa Argentina únicamente y de Lacroze a Posadas con tarifas especiales.

Las Notas de Empaque para las cargas de Lacroze a Posadas y de Lacroze al Alto Paraná deben ser entregadas a nuestro representante en Buenos Aires señor RODOLFO RIZO, Uriarte 1389 U. T. 2181 Chacarita. Por más informes y tarifas a nuestro Escritorio SANTA FE 427.

POSADAS — MISIONES

## "LA CARGADORA"

Mac Leod Hnos.

TARIFA ESPECIAL DE CARGAS No. 105

a regir desde el 1º de Octubre de 1927.

Entre estaciones F. Lacroze (Bs. Aires) y Posadas

Esta tarifa anula las anteriores

Per cada mil kilos, divididos en fracciones de diez kilos

<b>Clase Especial \$ 27.00</b>	Caños de hierro o plomo Estearina Farina Grasa latas, c/cos. caj. o esq. Hierro canaleta Harina Jabón Kerosene Líquido en cascos Mosaicos Mármol en cajones Tiñtura en cascos Porotos Polvo tabaco Sémola Sebo en cascos Sal de roca Semillas Tierra refractaria Tubos gas Tizas Vidrios comunes	Cigarrería Droguería Librería Mercería Ropería Tala-bartería Tienda Zapatería
<b>Clase A \$ 31.50</b>	Azúcar en bolsas Alpiste Alambre púa Aceite comestible y mineral Arroz Arvejas Alquitrán Cerveza (wagon completo) Cebolla en bolsas Café erado	<b>Clase C \$ 80.00</b> Alaudes Básculas Belbederos Colchones Cocinas Dama-juanias vacías Escaleras Escobas Estopa Fardos arpillera Farmacia Librería Mercería Ropería Tala-bartería Tienda Zapatería
<b>Clase B \$ 35.50</b>	Todo artículo de ferreteria y almacén no especificado anteriormente. Bazar Cerveza menor cantidad	<b>Artículos de mimbre</b> afaromos doble peso en esta categoría.

Recomendamos muy especialmente a los señores comerciantes se sirvan indicar en sus pedidos a las casas vendedoras que entreguen sus mercaderías a LA CARGADORA, que no haciendo esta indicación, sucede que los remitentes entregan las notas de empaque a otras empresas, resultando el fraccionamiento en las cargas, lo que implica siempre aumento de gastos en transportes que el comerciante debe evitar en lo posible.

El flete mínimo por cada consigna ... será de 5 \$

NOTA: Las cargas recojidas en domicilio Buenos Aires con nuestros carros, se cobrará importe aparte

Acarreo \$ 7.00 los mil kilos  
 Buenos Aires, Octubre 1. de 1927.  
 Agente en Posadas.  
**Juan B. Mola & C<sup>ia</sup>.**

"LA CARGADORA" Belgrano 592

## Transportes "Numancia"

(Antes F. Rodríguez)

La Empresa que conviene por sus tarifas económicas y buen servicio.

### ATENCION PERSONAL

### NUOVA TARIFA DE CARGAS

A REGIR DESDE EL 1.º DE NOVRE. DE 1927

De Estación Lacroze a Posadas Por cada 1000 kilos, fraccio-nables de 10 en 10 kilos

<b>Clase Especial \$ 27.00</b>	Tubos gas Tiza Vidrios comunes	<b>Clase C \$ 80.00</b>
<b>Clase B \$ 35.50</b>	Alambre púa Aceite comestible y mineral Arroz Arvejas Alquitrán Azulejos en cajones Cerveza (wg. completo) Cebolla en bolsas Café crudo Caños de hierro o plomo Estearina Farina Grasa lata, c/cos. caj. o esq. Hierro canaleta Harina Jabón Kerosene Líquido en cascos Mosaicos Mármol en cajones Tiñtura en cascos Porotos Polvo tabaco Sémola Sebo en cascos Sal de roca Semillas Tierra refractaria	<b>Clase A \$ 31.50</b> Azúcar en bolsas Alpiste Alambre púa Aceite comestible y mineral Arroz Arvejas Alquitrán Azulejos en cajones Cerveza (wg. completo) Cebolla en bolsas Café crudo Caños de hierro o plomo Estearina Farina Grasa lata, c/cos. caj. o esq. Hierro canaleta Harina Jabón Kerosene Líquido en cascos Mosaicos Mármol en cajones Tiñtura en cascos Porotos Polvo tabaco Sémola Sebo en cascos Sal de roca Semillas Tierra refractaria

Todo artículo de ferreteria y almacén no especificado anteriormente.  
 Bazar  
 Cerveza menor cantidad  
 Cigarrería  
 Droguería  
 Fardos arpillera  
 Farmacia  
 Librería  
 Mercería  
 Ropería  
 Tala-bartería  
 Tienda  
 Zapatería

**Artículos de mimbre**  
 afaromos \*doble peso en esta categoría.

**NOTA IMPORTANTE:**  
 Recordamos muy especialmente a los señores comerciantes indiquen a las casas vendedoras de Bs. Aires, que remitan sus pedidos por intermedio de los TRANSPORTES "NUMANCIA", a fin de evitar el fraccionamiento en las cargas y facilitar la rapidez en el transporte por lo que saldrán beneficiados los comerciantes en Misiones.

**TRANSPORTES "NUMANCIA"**  
 CHACABUCO 75—BUENOS AIRES

Agente en Posadas: Elisardo Alonso  
 CATAMARCA 518 — TELÉFONO 192

FLETE MINIMO POR CADA CONSIGNACIÓN \$ 4.—

## NO SE DEJE Vd. ENGAÑAR

Compre en casa de confianza

## "La Mueblería Europea"

Se venden

Un terreno de 20x25 vs. en la calle Santa Fé y Bajada Nueva a una cuadra de la Plaza 25 de Mayo. Una casa de material calle Buenos Aires y Coronel Alvarez de 20 vs. x 25 mts. y un terreno al lado 20x50 vs. Dos casas de material y un chalecito de madera en calle Junin y Belgrano, todo en el mismo terreno de 25x50 vs.  
 Tratar en esta imprenta o en Calle Junin N.º 111.

**Julia Vargas**  
 PARTERA NACIONAL

Ofrece sus servicios profesionales

San Luis 330      Posadas

## Marcando esta cifra .... 99,999

### KILÓMETROS

## ¡Vuelvalo a "Cero"!

Cuando el contador kilométrico de su FIAT llegue a marcar esta enorme cifra, puede Vd. volverlo a "cero" y recorrer otros tantos kilómetros con la plena seguridad de que el motor le seguirá respondiendo como en el primer día.

La práctica demuestra que los motores FIAT son indestructibles. Pregunte Vd. a uno de los poseedores de coches FIAT que lo usan desde hace más de quince años y se convencerá.

## No haga economías falsas

## COMPRE UN FIAT

Le servirá bien materialmente.

**Pedro Chapov** 16 años establecido

**CEHIPE** Se venden

Material digitalizado con fines educativos, culturales y de investigación, en el marco del Concurso de subsidios para proyectos de preservación documental 2014 del CEHIPE.

La marca de fama mundial

20 MODELOS DE TURISMO DESDE \$ 2700 HASTA \$ 18.000

Con un agente local señor SANTIAGO TERZI

BIBLIOTECA PÚBLICA De Las Misiones

FACILIDADES DE PAGO

