

LA TARDE—Posadas (Misiones), Marzo 6 de 1929

## En defensa de la industria yerbatera nacional

Otro memorial de la Asociación Argentina de Plantadores de Yerba Mate (Conclusión)

Y no le interesará la situación del café en nuestro mercado—repetimos—porque de buen y de mal grado deberemos consumirlo siempre, al menos mientras la situación del mercado mundial del mismo no se modifique, cosa por otra parte imposible. Lo que interesa a aquel gobierno es la situación económica de los Estados de Paraná y Santa Catalina, que producen el 70% aproximadamente del total de la producción brasileña, y cuya economía depende casi en absoluto de la industria yerbatera, la que se verá inevitablemente arruinada el día en que nuestros yerbales produzcan la cantidad necesaria para abastecer el consumo interno, salvo que se consigan nuevos mercados para el producto o que se rebajen los derechos de aduana argentinos a sus yerbas. En este último caso la vitalidad de su industria se consolidaría en detrimento de la industria argentina, que sufriría un golpe de muerte y cuyas consecuencias serían experimentadas de inmediato por el consumidor argentino a causa de que se anularía el factor competencia que hoy está representado por la yerba nacional.

En resumen, la Asociación Argentina de Plantadores de Yerba Mate considera que:

a) La exención de derecho de aduana solo podría implantarse excepcionalmente y para muy contados artículos que nos llegan del exterior y que no se producen ni pueden ser susceptibles de producción en el país;

b) Los derechos de aduana a los artículos que importamos y cuyos similares ya se producen en el país, en pequeña o grande escala, o que sea posible producirlos, no sólo no deben rebajarse, sino que deberían ser aumentados, como medida de estímulo para la producción nacional, en algunos casos para facilitar la radicación de capitales y la correlativa obtención de compensaciones equitativas y justas, en otros, y para equiparar los altos costos de la producción nacional con el bajo precio de costo de producción del extranjero, en la mayoría de los casos, haciendo así posible la competencia y descartándose maniobras como el «dumping» que ejercen los «trusts» del exterior y a los cuales no puede alcanzar nuestra ley 11.210, de represión de los mismos.

A juicio de esta entidad, el serio y complejo problema que ha motivado la presentación de las Sociedades Rurales, no puede ser resuelto en la forma que ellos preconizan, sin grave daño para el país y sin colocar a sus industrias y, en consecuencia, a toda la Nación, a merced de los productores del extranjero que pondrán en juego toda clase de maniobras para arruinar a las nacientes industrias nacionales y, obtenida esta finalidad, dominar nuestro mercado consumidor en la forma arbitraria y sin control que determinan la necesidad y la falta de competencia.

c) Las represalias arancelarias que nuestro país debería aplicar a los productos que llegan a la República provenientes de naciones que están implantando derechos de aduana prohibitivos para nuestra producción, deberían concretarse al aumento de los aranceles argentinos en igual proporción de los derechos con que se grava la entrada de nuestros productos en los países aludidos.

Saluda a V. E. con toda consideración y respeto.

Alfredo Beltrame  
Presidente  
Eduardo Sosa Leiva  
Secretario Gral.

## Correo de Cerro Corá

Hemos recibido algunas quejas acerca del servicio deficiente de la oficina de correos de Cerro Corá. Varios suscriptores de LA TARDE se quejan de no recibir el diario normalmente. Conviene que el jefe de dicha oficina preste más atención a fin de que no se registren estas anomalías.

## Escuela de Agricultura

Las clases comienzan el 15 del corriente

La dirección de la Escuela de Agricultura nos comunica que las clases en el establecimiento se iniciarán el día 15 del corriente. En consecuencia todos aquellos jóvenes que tengan aspiraciones al ingreso deberán inscribirse antes de la fecha indicada a los efectos de no quedar luego sin ubicación.

## P. MARGETS ESTEVE

Profesor Superior de Piano  
Acepta alumnos para rendir examen en los conservatorios y también alumnos libres.—Clases a domicilio.  
Tratar por carta o personalmente, calle Santa Fé esq. San Luis

## Gobernación de Misiones

Balanza de los fondos de Puentes y Caminos correspondiente al mes de Febrero de 1929

Febrero	DEBE
1° Saldo que pasa del mes de Enero de 1929	\$ 1845.40
4 Recibido del Juzgado de Paz de San Pedro	> 30.—
> Id id id Cerro Corá	> 10.—
5 Id id id Posadas	> 45.—
6 Id id id Santa Ana	> 57.50
> Id id id Corpus	> 45.—
7 Id id id Sn Ignacio	> 10.—
> Id id id San Pedro	> 30.—
> Id id id Eldorado	> 240.—
19 Id id id Santa Ana	> 27.50
<b>SUMAS IGUALES</b>	<b>\$ 2340.40</b>

## HABER

13 Pagado a LA TARDE por publicación del balance de Enero/29	\$ 5.—
14 Pagado a la Comisión Vecinal de Cerro Azul, subsidio acordado por esta Gobernación por decreto del 9 de Febrero de 1929 para arreglos de caminos de acceso a ese pueblo	> 300.—
28 Saldo que pasa al mes de Marzo de 1929	> 2035.45
<b>SUMAS IGUALES</b>	<b>\$ 2340.40</b>

Posadas, Febrero 28 de 1929  
Juan L. Zubigaway  
Encarg. Contaduría  
Vº Bº  
BARRERO  
José Manuel López

## Informaciones telegráficas del país y del extranjero

### Los delegados antipersonalistas que fueron a San Juan publicarán un manifiesto. En el informarán de lo que han observado en la citada provincia

### Sigue asegurándose que la intervención nacional irá a Santa Fé

### En la frontera española han circulado rumores de haberse producido acontecimientos en Barcelona

#### CAPITAL FEDERAL

##### En torno a los sucesos de San Juan

Capital Federal, 6—La delegación antipersonalista que fué a San Juan presidida por el diputado doctor Agustín Araya, tiene el propósito de dar a la publicidad un extenso manifiesto en el que se analizará la actuación de la intervención nacional en dicha provincia. Dicha comisión ha recogido importantes informes que le permitirán documentar el texto del manifiesto, que se dice llamará la atención.

##### Otro comentario de «La Prensa»

Capital Federal, 6—El diario «La Prensa» comenta en su edición de hoy los términos de la carta de la esposa de Aldo Cantoni recibida por dicho órgano de publicidad. Dice «La Prensa», refiriéndose a la carta, que lo que sucede en San Juan bajo la misión federal es algo inconcebible y que no se explica la pasividad del gobierno nacional ante tanto abuso. Hace notar el citado diario que la carta de la esposa de Cantoni es reveladora de la falta de tranquilidad en la provincia cuyana y que corresponde que se adopten medidas para que no se registren estos episodios, que pueden culminar en forma desagradable.

##### El pago de los sueldos

Capital Federal, 6—El presidente de la república, doctor Irigoyen,

sigue firmando con toda rapidez las planillas de sueldos que se le presentan, en forma que no ocurra como los meses anteriores, que los haberes han sido demorados. Por su parte, el ministro de hacienda extiende de inmediato las órdenes de pago respectivas.

##### Las mejoras de los tranviarios

Capital Federal, 6—A raíz de varias reclamaciones de mejoras de los tranviarios de esta capital, el presidente de la república encomendó al ministro del interior, doctor González, para que intervenga y busque una fórmula conciliatoria que permita satisfacer las aspiraciones de los obreros.

##### La intervención a Santa Fé

Capital Federal, 6—No obstante el acercamiento que se ha producido entre el presidente de la república y el gobernador de Santa Fé doctor Gómez Cello, se dice que la intervención nacional será enviada a dicha provincia con objeto de normalizar la situación política.

##### El estado de Aldo Cantoni

Capital Federal, 6—Informan de San Juan, que sigue acentuándose la mejoría del ex-gobernador de dicha provincia doctor Aldo Cantoni que está internado en el hospital Rawson. Los médicos que lo asisten a declarado que dentro de

breves días se hallará completamente restablecido.

##### La situación de los cesantes

Capital Federal, 6—A pesar del tiempo transcurrido y de las promesas que fueron hechas, todavía no se sabe cuando se resolverá la situación de los empleados cesantes del ministerio de agricultura y de otras dependencias. Muchos de los cesantes no percibieron aún los haberes que se les adeudan lo que torna más crítica su situación. Según versiones recojidas en la Casa de Gobierno, el doctor Irigoyen resolverá la reincorporación de aquellos de más antigüedad y que tengan buena foja de servicios.

#### INGLATERRA

##### Rumores de la frontera española

Londres, 6—Despachos recibidos en esta capital anuncian que en la frontera española circulan rumores de haberse producido algunos acontecimientos en Barcelona. Añaden que las autoridades de la ciudad condal detuvieron a numerosos políticos y elementos sindicalistas, negando toda clase de informes sobre lo ocurrido.

#### FRANCIA

##### La situación de Poincaré

París, 6—Se estima que ahora es delicada la situación del jefe del gobierno, M. Poincaré. Parece que

los elementos de la oposición están resueltos a una enérgica campaña contra el prestigio político y que no sería nada difícil que se planteara la crisis ministerial.

#### ESTADOS UNIDOS

##### El nuevo presidente Mr. Hoover

Washington, 6—El nuevo presidente de la república Mr. Hoover, ha recibido telegramas de salutación de la mayoría de los países del mundo. Mr. Hoover comenzó a trabajar conjuntamente con sus ministros iniciando el estudio de una cantidad de cuestiones que reclaman urgente sanción.

#### ESPAÑA

##### La inauguración de las exposiciones

Madrid, 6—El gobierno tomó diversas medidas para no postergar la fecha de la inauguración de las exposiciones de Sevilla y Barcelona resuelta ya para el mes de Mayo. Antes de la inauguración, el general Primo de Rivera con alguno de sus ministros visitará ambas exposiciones con objeto de observar de cerca la organización de las mismas. Los trabajos se hallan ya muy adelantados, en forma que se considera que podrán estar terminados totalmente para la primera quincena de Abril.

## Liga Antiprovincialista de Misiones

El próximo sábado a las 19 horas, volverá a reunirse en el Palacio Hotel la comisión central de la Liga Antiprovincialista de Misiones.

## Una anomalía edilicia

En la calle Colón esquina Sarmiento, sitio central y de enorme tráfico, que ó como sobrante de las fiestas de carnaval un montón de piedra y tierra que se ofrece a la curiosidad de los transeúntes y motiva los más jocosos comentarios.

La Municipalidad plantó allí una

**Se venden**

Las existencias del Hotel Misiones.—Tratar en el mismo, con su dueño.  
Se dan facilidades de pago.

de las columnas que sirvieron para el alumbrado del curso, luego ordenó que fuera sacada pasadas las carnestolendas y dejó sin saber con que motivo, el montón de piedra y tierra a que nos referimos.

Esto indica una anomalía edilicia, un descuido y falta de atención que nosotros no podemos silenciar y que fundamenta la oportunidad de este suelto a fin de que no quede eternamente tal adfeso.

## Muro en estado peligroso

En la calle San Lorenzo a la cuadra siguiente de la calle Córdoba, existe desde hace tiempo un muro que hace esquina y que tiene una inclinación de más de diez centímetros, lo que indica su poca seguridad. Han pasado tormentas y el muro resistió pero nos tememos que cualquier día se desplome y aplaste al que tenga la mala suerte de pasar por allí en ese momento.

Entendemos que la Municipalidad haría bien disponiendo que tal muro fuera demolido por constituir un evidente peligro para el público.

## La política española

### Un anuncio de lo que sucederá

Comentando la situación actual de la política española, el diario «The New York Times», publicó de su corresponsal en Madrid la siguiente nota informativa:

«Se espera que tras la inauguración de las exposiciones de Sevilla y Barcelona, que se efectuará en el próximo mes de mayo, se operará una completa transformación en el gobierno nacional.

«En los círculos bien informados se dice que, en opinión del rey Alfonso, este intervalo bastará para que el general Primo de Rivera designe a su sucesor, sin que sufra mengua su prestigio. La restauración de la normalidad vendrá aparejada con la convocatoria a elecciones generales y la adopción de la nueva Constitución, que de-

berá contar con la aprobación de las clases obreras, industriales, agrarias e intelectuales. Sin embargo, es digna de crédito la creencia sustentada por algunos observadores políticos de que para cualquier candidato será difícil presentarse a elecciones generales mientras estén en vigor las nuevas leyes de la dictadura. Se estima, no obstante, que las restricciones que estas leyes suponen fomentarán una fuerte y silenciosa resistencia contra la dictadura.

«Se dice que aun es constitucionalmente posible derribar a la dictadura si los diputados del Parlamento se niegan a apoyar su programa gubernamental.

«Aunque se considera que el general Primo de Rivera pedirá la pena de muerte o de desierro a perpetuidad para D. José Sánchez Guerra, se cree que el rey concederá su perdón al jefe del partido conservador. Algunos vaticinan

## Hotel Apolo

POSADAS

Excelente cocina.—Edificio moderno.—Habitaciones higiénicas.  
He mosas vistas panorámicas.  
**Servicio esmerado San Martín 383**

## Quilmes Cristal, Quilmes Pock y Malta Quilmes

Tres productos que siempre han sido insuperados, que no se hallan expuestos a las alterativas de la temperatura como sus similares, inferiores manteniéndose invariablemente, inmejorables. Recomendase muy especialmente, verificar la cápsula metálica, a fin de evitar posibles involuntarias confusiones pues, los productos QUILMES en razón de su superioridad, se venden a precios ligeramente más elevados que los de sus

## Yerbas canchadas

Bolsas vacías

Hilo Patente Italiano

ESCUADERO, DUFOUR y Compañía

San Loranza 316 — POSADAS

La buena preparación de RECETAS, con Drogas de reconocida pureza es la característica de la FARMACIA DEL INDIO que atiende personalmente su propietario SAMUEL ACUÑA, Químico Farmacéutico.

DEPOSITO Y REPRESENTACION DE LOS PRODUCTOS BAYER

FELIX AZARA esq. SAN MARTIN.

Material digitalizado con fines educativos, culturales y de investigación, en el marco del «Concurso de subsidios para proyectos de preservación documental 2014» del CEHIPE.

CEHIPE



CENTRO DE CONOCIMIENTO DE LAS MISIONES

# Una primicia del año 29!... Discos "VICTOR" a \$ 2.50 c/u.

Reserve su pedido. -- Al interior hacemos los despachos en el día.

Victrolas Ortofónicas de todos modelos y Valijas "VICTOR." Surtido completo

Ya llegaron los discos "VICTOR" a \$ 2.50 cada uno  
Últimas Novedades

Agencia "VICTOR" Freaza & Ferrajoli

Colón 165 — Telegramas "FREAZA" — Teléfono 219 — POSADAS

que el castigo más severo que pueda recaer sobre el ex presidente del consejo consistirá en unos meses de destierro en alguna colonia africana española».

## VIDA SOCIAL

### Agradecimiento

Los deudos del niño Mario Darío Giménez Giorio, nos piden agradezcamos en su nombre por medio de estas líneas, a todas las personas que les acompañaron en ocasión del reciente duelo.

### Inauguración

La Gran Tienda «Buenos Aires», instalada en la casa Lutz Hnos., inaugurará su salón de ventas el día 11 del corriente con un enorme surtido de mercadería a precios completamente baratísimos.

La nueva firma comercial de la casa citada, tiene el propósito de ofrecer al público una infinidad de novedades en los ramos que abarcará.

### Señora o Señorita

¿Quiere Vd. un buen corte de melena? Vaya a lo de Millán.

## Ultima Hora

### Un homicidio

Capital Federal, 6—Carlos Devoto, demente y ex empleado de la casa Hasenciever y Cia, a causa de ser despedido mató a balazos al subgerente del establecimiento Juan Pedro Kuheller.

### La detención de Federico Cantoni

Capital Federal, 6—El juez federal de San Juan resolvió que no es inconstitucional la detención del doctor Federico Cantoni.

### La revolución mejicana

Capital Federal, 6—Las últimas noticias de Méjico refieren que sigue extendiéndose la revolución, circulando el rumor de que el general rebelde Villarreal se apoderó de la ciudad de Monterrey. Varios estados se plegaron al movimiento y se espera de un momento a otro ataques entre los gubernistas y rebeldes.

Portes Giles y el general Calles completaron la movilización del ejército con numerosas fuerzas y

aviones de guerra listos para entrar en acción. Dicese que las tropas federales obtuvieron la primera victoria en Veracruz rindiendo a quinientos rebeldes.

### Se hacen copias a máquina

Dirijirse a Alfredo Olmo.—San Martín 131.

### EDICTO

Por disposición del Señor Juez Letrado de Misiones Dr. Salvador María Irigoyen, se hace saber por 30 días a todos los que se consideren con derecho a los bienes dejados por fallecimiento de Doña Esther Nimeth de Nimeth y Don Luis Nimeth, que deben presentarse a deducir sus acciones en forma bajo apercibimiento de ley. Testado y Do. Novale. Posadas, Noviembre 5 de 1928. Augusto B. Pandiani Secretario

### Por ausentarse

#### Gran remate

Por MARINO MONTEJANO

El Domingo 10 de Marzo a las 8 de la mañana en el mismo local calle Belgrano No. 396 al lado de la Aduana todas las existencias de la pensión que hace tres meses se estableció todo nuevo en perfecto estado, sin Base:

Mesas lustradas para confitería, 60 sillas viena, mesas grandes, varios roperos, toalets, mesas de luz, mostradores, estantería, vitrinas, fiambres, heladera, camas, colchones, almohadas, ropa de cama, cocina económica, batería de cocina y de comedor, cri-talería, dos regias ortofónicas Victor y Brumwich, discos, espejos grandes, varios armazones de puertas, ventanas y rejas, mesa de sastrería, herramientas, plantas, un piano, etc. Vean detalles completos.

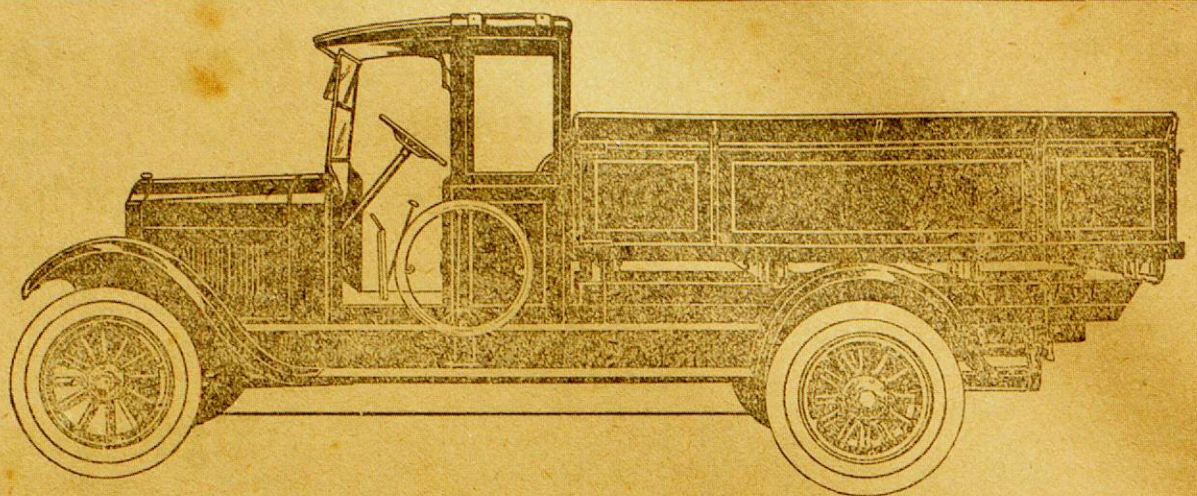

## El Chassis Camión de características exclusivas

Tras los más detenidos ensayos en fábricas y la carretera, ensayos que han demostrado definitivamente sus buenas cualidades y el inmejorable servicio que puede prestar, ofrecemos al público el nuevo chassis-camión RUGBY.

De construcción fuerte y rígida, sus cualidades de potencia, seguridad y economía se evidencian en el más alto grado.

Entre las notables características que lo distinguen, merecen especial atención su motor Continental, sello rojo, montado sobre goma, exento de vibraciones, y una nueva caja de transmisión con cuatro velocidades adelante, cuyo sistema y diseño son exclusivos en este tipo de camión.

Suministramos carrocerías para cualquier uso.

Pidan detalles y precios al Agente en Misiones:

Simón Sturich

Calle COLON No. 368

## Guarde sus Ojos

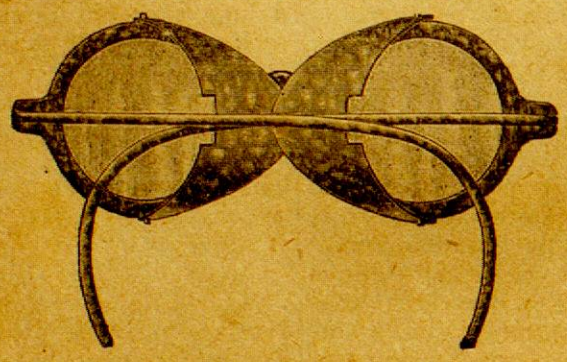

Anteojos para sol en diferentes tipos, hay muy baratos por mayor y menor.

Calle BOLIVAR 464 (frente a la Municipalidad)

## F. H. de Panza

Almacén - Ferretería - Menaje

Depósito permanente de:

Papas, Cebollas, Ajos, Fiambres, Quesos, Manteca, Forrajes, Leña, Carbón, Grasa de Cerdo

Ventas por mayor y menor

Atención especial para familias con rápido reparto a domicilio.

Haga sus pedidos por intermedio de nuestro teléfono No. 111 y saldrá beneficiado en sus compras.

### Tonelés vacíos

Compro cascos de vino, vacíos, en buen uso; de grasa y aceite a precios convenientes.

3 de Febrero y Santa Fé Posadas (Misiones)

## Camiones Carrozados para cualquier uso y al menor costo



Pocas semanas han transcurrido desde que fué anunciado el nuevo Camión Chevrolet Mejorado, y ya se ha confirmado la entusiasta acogida de miles de comerciantes e industriales en toda la República.



Pues no solo reúne los más recientes progresos y mejoras de la industria automovilística, sino que se vende al precio más económico que es dable imaginar, para un camión equipado con transmisión de cuatro velocidades y frenos sobre las cuatro ruedas, potente, seguro y económico.

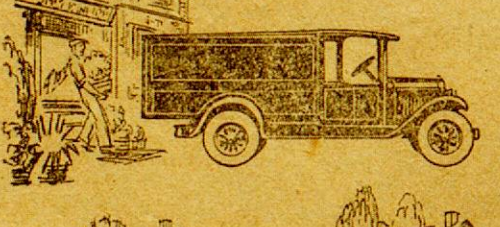

Ofrece al comerciante un tipo de carrocería para llenar las necesidades del comercio y la industria argentinos.



Visite hoy mismo una agencia Chevrolet y compruebe estas condiciones excepcionales del Camión Chevrolet Mejorado: condiciones de precio, condiciones de fabricación, condiciones de adaptación perfecta a todas las industrias.

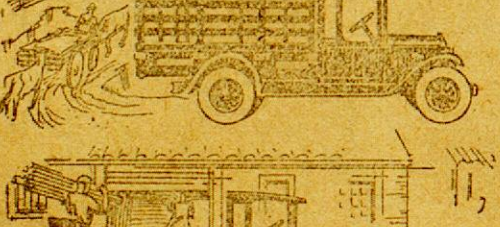

Análisis form en las 4 ruedas, cuya acción es independiente y en peligro de tracción, proporcionan seguridad absoluta.

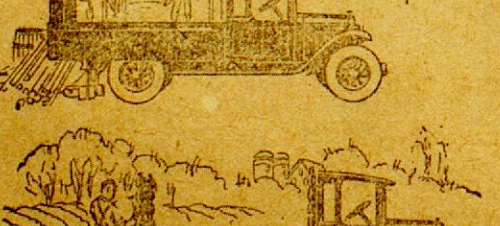

Una nueva transmisión de 4 velocidades ofrece un poder motor de arranque en condiciones perfectas y en pendientes pronunciadas.



AGENTES: Sánchez y Pagés Posadas



Transporte Económico

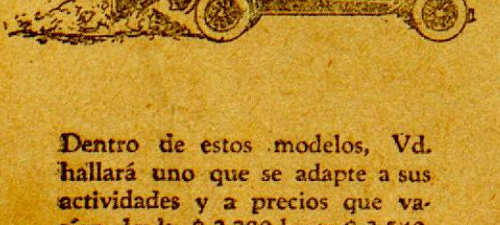

Dentro de estos modelos, Vd. hallará uno que se adapte a sus actividades y a precios que varían desde \$ 2.200 hasta \$ 3.540.



En toda mesa bien servida no debe faltar el vino "RADIO" embotellado especialmente para familias. Reparto a domicilio.

Simó y González

San Martín

POSADAS



CEHIPE

Material digitalizado con fines educativos, culturales y de investigación, en el marco del "Concurso de subsidios para proyectos de preservación documental 2014" del CEHIPE.



REPUBLICA ARGENTINA

Camiones Carrozados para cualquier uso y al menor costo

# Juan B. Mola y Cía.

Casa Importadora — A'macén por Mayor

Especialidad en yerba argentina marca «MOLA» (Registada). — Agentes de la Cia. Nacional de Seguros LA AGRARIA. — Concesionarios de los productos de la Cervecería Argentina QUILME, orgullo de la industria nacional, las insuperables cervezas CRISTAL, BOOK, CHOP, CRISTAL y EXTRACTO DE MALTA QUILME, del acreditado vino LEPANTO el que más se vende en el Territorio, y de las famosas Cajas de Seguridad SANTA MARÍA.

PRODUCTORES DE MADERAS

Navegación a vapor del Alto Paraná, de Posadas a Puerto Méndez y escalas, servida con el cómodo

## Vapor «IEERA C.»

con salidas fijas de Posadas, los días 1, 11 y 21 de cada mes.

Casa Central en Posadas (Misiones) — Escritorio en Buenos Aires  
Santa Fé 413/19 Bm. Mitre 1265

Por más grande y sugestivo que sean los avisos, no se deje engañar

# Isasa & Scholz

es la casa atendida por sus propios dueños y con personal competente, que será siempre la más barata y mejor surtida en los siguientes ramos:

TIENDA, MERCERÍA Y ANEXOS,  
ALMACÉN DE COMESTIBLES,  
FERRETERÍA, PINTURERÍA  
BAZAR, MENAJE, etc. etc.

Especialidad en herramientas y artículos rurales: alambres, chapas galvanizadas para techos. Bombas, cañerías y accesorios. Hierros en general para herrería y obras. Carbón de fragua, cal y portland. Herramientas para todos los oficios. Armas y artículos de caza y pesca. Aceites, pinturas y colores para buenos pintores.

Visiten nuestros salones de exposición y venta y se convencerán de la bondad y baratura de los mismos.

Calle Buenos Aires esq. Sarmiento. Antigua casa de P. Noziglia  
POSADAS MISIONES

# Empresa de Transportes Terrestres y Fluviales Jacobsen Hnos.

Agentes Marítimos y Despachantes de Aduana

Navegación en el Alto Paraná con Salidas Fijas

## «Ciudad de Posadas»

Sale con carga y pasajeros haciendo escalas en todos los Puertos Argentinos hasta Puerto Bemberg los días 4-8-12-16-20-24 y 28 de cada mes a las 9 horas.

## «Cuñatay»

Sale con carga y pasajeros hasta Gisela los días Lunes, Miércoles y Viernes.

Nuestro servicio de Cargas de F. Lacroze F. C. C. B. A. a Posadas y de F. Lacroze F. C. C. B. A. para todos los Puertos del Alto Paraná es el más rápido.

Agente en Buenos Aires señor RODOLFO RIZO, Uriarte 1389 U. T. 2181 Chacarita.

Agentes en el territorio para la venta de los productos

## «TEXACO»

Santa Fé 427

Posadas — Misiones

# NO SE DEJE Vd. ENGAÑAR

Compre en casa de co fianza

## «La Mueblería Europea»

Le servirá bien y lealmente.

Pedro Chapov  
16 años

Calle Colón 107 al 113  
POSADAS MISIONES

### Banco de Londres y América del Sud

Casa Matriz: 6, 7 y 8 Tokenhouse Yard, Londres  
Establecido en 1862

Capital y Fondo de Reserva £ 6.540.000 Esterlinas  
Afilado con **Lloyds Bank Ltd.**

Sucursales propias en la Argentina:  
Buenos Aires, Bahía Blanca, Rosario, Mendoza, Córdoba, Concordia, Tucumán, Paraná, Azul, Tres Arroyos, Santa Fé.

Sucursales en Paraguay, Uruguay, Brasil, Chile, Colombia, Francia, Portugal y Bélgica.

Agencia en los EE. UU. de América.

Directamente relacionado con el **Unión des Banques Suisses**  
Agentes en todas las partes del mundo.

Sucursal Posadas: Calle Bolívar 277 - 287  
Dirección telefónica: LONDONBANK Casilla de Correo No. 1  
Horario de Verano: Días hábiles 7 - 12—Sábados 9 - 11

# Atención

En la nueva Farmacia Vicario, situada en la calle Bolívar esq. Colón, local que ocupaban las ex-farmacias de Padrós y Menocchio, encontrará el público un surtido completo de

**Drogas frescas, recién recibidas. de marcas patentadas; Perfumería legítima; Artículos de Fotografía, Óptica, ortopedia. Antisépticos y asepticos al autoclave.**

La mejor garantía que puedo ofrecer a mis favorecidos, es mi permanencia constante en la farmacia.

**Modicidad en los precios**

**AURELIO VICARIO**  
Farmacéutico

## «LA CARGADORA»

Mac Leod Hnos.

TARIFA ESPECIAL DE CARGAS No. 105  
a regir desde el 1º de Octubre de 1927.

Entre estaciones F Lacroze (Bs. Aires) y Posadas  
Esta tarifa anula las anteriores

Por cada mil kilos divididos en fracciones de diez kilos

<b>Clase Especial \$ 27.00</b> Alambre liso Cal Carbón de piedra Fierro lingotes, barra o atados Papas Portland Resina Sal común Soda caustica Talco	Caños de hierro o plomo Estearina Fariña Grasa latas, c/cos, caj. o esq. Hierro canaleta Harina Jabón Kerosene Kíquido en cascos Mosaicos Mármol en cajones Tintura en cascos Porotos Polvo tabaco Semillas Sebo en cascos Sal de roca Tierra refractaria Tubos gas Tiza Vidrios comunes	Cigarrería Droguería Librería Mercería Ropería Talaabartería Tienda Zapatería
<b>Clase A \$ 31.50</b> Azúcar en bolsas Alpiste Alambre púa Aceite comestible y mineral Arroz Arvejas Alquitran Cerveza (wagon completo) Cebolla en bolsas Café crudo	<b>Clase B \$ 35.50</b> Todo artículo de ferreteria y almacén no especificado anteriormente. Bazar Cerveza menor cantidad	<b>Clase C \$ 80.00</b> Altaudes Básculas Bebederos Bebedores Escaleras Escobas Estopa Jaulas Muebles Regalos y demás artículos no especificados en las tarifas anteriores.

Artículos de mimbre  
alfareros doble peso en esta categoría.

Recomendamos muy especialmente a los señores comerciantes se sirvan «decir» en sus pedidos a las casas vendedoras que entreguen sus mercaderías a LA CARGADORA, que no haciendo esta indicación, sucede que los remitentes entregan las notas de empaque a otras empresas, resultando el fraccionamiento en las cargas, lo que implica siempre aumento de gastos en transportes que el comerciante debe evitar en lo posible.

El flete mínimo por cada consigna será de 5 \$

NOTA: Las cargas recogidas en domicilio Buenos Aires con nuestros carros, se cobrará importe aparte.

Acarreo \$ 7.00 los mil kilos  
Buenos Aires Octubre 1. de 1927.  
Agente en Posadas.  
**Juan B. Mola & Cía.**

«LA CARGADORA» Bolívar 375

# Cía. Internacional de Teléfonos S.A.

(Sección Misiones)

Administración y Oficina Central:  
Calle JUNIN, 329 (Provisorias)

El nuevo edificio se levantará en breve en la calle Colón entre Sarmiento y la de Santa Fé



Este es el modelo de aparato telefónico automático que se instalará en Posadas y demás localidades del Territorio.

Se avisa a los abonados y público que, debiendo la Compañía dar comienzo a las nuevas instalaciones locales, queda abierto un registro para abonados al nuevo sistema automático, el que será llevado en las oficinas provisorias de la misma calle Junin 329, durante las horas hábiles del día.

Al mismo tiempo se pone en conocimiento de los señores abonados, que se están efectuando reparaciones en las instalaciones actuales para mejorar el servicio. También será reparada de inmediato la línea telefónica a CANDELA, RIA, como así, todas las instalaciones de dicha localidad habiendo llegado ya a Posadas el personal idóneo para el efecto.

## Transportes «Numancia»

La Empresa que conviene por sus tarifas económicas y buen servicio.

ATENCION PERSONAL  
NUEVA TARIFA DE CARGAS  
A REGIR DESDE EL 1.º DE NOVRE. DE 1927

De Estación Lacroze a Posadas Por cada 1000 kilos, fraccionables de 10 en 10 kilos

<b>Clase Especial \$ 7.00</b> Alambre liso Cal Carbón de piedra Fierro lingotes, barras o atados Papas Portland Resina Sal común Soda caustica Talco	<b>Clase B \$ 35.50</b> Todo artículo de ferreteria y almacén no especificado anteriormente. Bazar Cerveza menor cantidad Cigarrería Droguería Fardos arpillera Farmacia Librería Mercería Ropería Talaabartería Tienda Zapatería	<b>Clase C \$ 80.00</b> Altaudes Básculas Bebederos Bebedores Escaleras Escobas Estopa Jaulas Muebles Regalos y demás artículos no especificados en las tarifas anteriores.
--	--	---

Artículos de mimbre  
alfareros doble peso en esta categoría.

NOTA IMPORTANTE:  
Recordamos muy especialmente a los señores comerciantes indíquen a las casas vendedoras de Bs. Aires, que remitan sus pedidos por intermedio de los TRANSPORTES «NUMANCIA», a fin de evitar el fraccionamiento en las cargas y facilitar la rapidez en el transporte por lo que saldrán beneficiados los comerciantes en sus fletes.

TRANSPORTES «NUMANCIA»  
CHACABUCO 75—BUENOS AIRES

Agente en Posadas: Elisardo Alonso  
CATAMARCA 518 — TELEFONO 132

FLETE MINIMO POR CADA CONSIGNACION \$ 4.—

Matrimonio PARA ATENDER un hotel en un establecimiento del Alto Paraná se necesita, que hable alemán. Dirigirse a R. Ogilvie, Palace Hotel.

Se desea alquilar una casa de 2 o 3 piezas, cocina y demás comodidades, o una quinta chica. Dirigirse a E. Eisele, Pensión Weiler, Santa Fé 527.

### MIGUEL TAUBER

Afinaciones y reparaciones de PIANOS  
Sarmiento 233 Posadas

Para comer bien visite Vd. la  
FRUTERIA y FIAMBRERIA  
«Buenos Aires»  
Siempre encontrará cosas nuevas y recién recibidas  
**S. PLANTIER y Cía.**  
Félix Azara 242  
Teléfono 145 Posadas

Juan F. Artigas  
Agrimensor Nacional  
Ex-jefe de la Comisión de mensuras de la División de Geodesia  
San Lorenzo 339

Materia digitalizada con fines educativos, culturales y de investigación, en el marco del  
Lea LA TARDE Concurso de subsidios para proyectos de de mayor difusión preservación documental 2014 del CEHIPE.  
torio

# FIAT

MODELO  
520  
6 Cilindros

Sus características Figue y Frenos  
Véanlo en exposición FIAT

Doble Faetón \$ 4250.—  
Sedan de 4 puertas \$ 4990.—

Equipado con 5 ruedas y gomas Ballon.

Agente: S. TERZI—Posadas

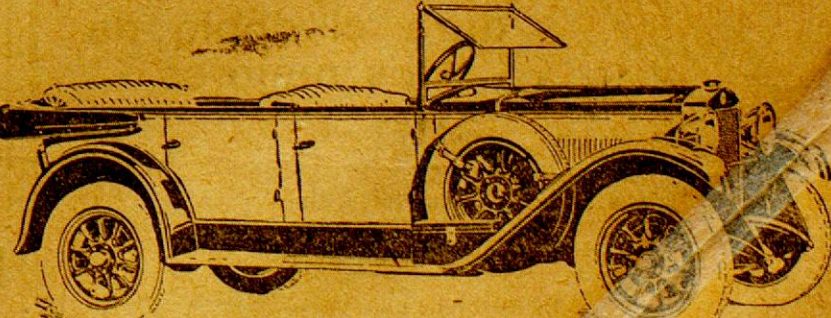

El aviso, constituye la fuente de ganancias de comercio moderno. Busque en estas páginas uno que le interesa



## Vende

Casa de Electricidad

### V. CHRAUST

Taller Mecánico

Calle Santa Fé 388 - Teléfono 107

POSADAS - Misiones

**AEG**  
Silenciosas  
Eficaces  
Estéticas

## Corporación "Andes" S. A.

Comercial - Industrial y Financiera

Casa Central Florida 832 - Buenos Aires

Consignaciones. Comisiones, Representaciones,  
Mandatos, Hipotecas, Administración de  
Propiedades, Yervas, Maderas

Representamos a las siguientes firmas de Buenos Aires:

BOLSALONA S. A. — Bolsas vacías — Hilos — Arpillera — Lonas

RAMONI, REGALIA y Cía. — Grasas comestibles

FIRESTONE — Buenos Pneumáticos

LUIS DEFILIPPI — La mejor Cal de Córdoba.

Consulten precios a "Andes" antes de efectuar sus compras

**A. S. CASANOVA**

Agente General en Misiones - Calle San Martín 411 - Posadas

## Almacén HIERRO

Almacén, Menage, Pinturas, Barnices  
Aceites, Vidrios.

Se cortan vidrios sobre medida

Fábrica de ladrillos

Consulten precios. Son los más convenientes.

3 DE FEBRERO  
y RIOJA

Teléfono N.º 60  
POSADAS

## Hotel - Pensión "Central"

Renne todas las condiciones especiales para pensionistas permanentes, colonos y pasajeros y también se sirve comida sola a transeunte

COMODIDAD - HIGIENE - ECONOMIA

Cocina excelente — Atención esmerada — Lugar céntrico — Garage para autos y camioneros y todas las comodidades de una pensión moderna.

SE LLEVA VIANDA A DOMICILIO

PRECIOS SUMAMENTE MÓDICOS

Calle Córdoba 340 esq. Félix Azara

Posadas

### Agencia del Lloyd Norte Alemán

## "LA AURORA"

Estudio Fotográfico de R. Ruda Dorrego

SANTA FE 170 — Posadas

Especialidad

en Retratos. Reproducciones, Reducciones y Ampliaciones de cualquier formato y clase.

Revelación y copias para aficionados

Gran Stock

en Cámaras Fotográficas y sus accesorios. Zeiss, Goerz, Ica, Erneman, Contessa Nettel, Zhage, Agfa y Kodak. Recientemente recibidos.

Gemelos prismáticos Zeiss

de gran alcance y luminosidad no superados.

Películas, Placas, Drogas y todo material para profesionales y aficionados.

A precios de la Capital Federal y ENSEÑANZA GRATIS.

Pidan Catálogos, se remiten franco de porte.



## Corralón de Maderas y Aserradero

J. KATZ

Posadas

Ayacucho 535

Misiones

### Maderas Pino Brasil

El verdadero se compra únicamente en esta casa, tengan mucho cuidado porque esta madera es muy delicada.

### Maderas Pino Tea

Empleen esta madera en su casa y tendrán un dinero bien invertido toda la vida, pídanla de medida.

### Cielo-raso y Piso machimbrados

Se hacen de Cedro—Loro—Pino Tea y de Pino Brasil, de todas medidas. No confundir el machimbrado de pino hecho en mi aserradero con otros hechos de recortes de maderas impropio para estos trabajos. Con solo ver y se convencerán.

## Farmacia "LINNEO"

Santa Fé 380 -- Posadas

Recientemente instalada con los elementos más modernos en su ramo. Las prescripciones médicas son escrupulosamente atendidas y sólo interviene en su elaboración personal técnico diplomado. Cuenta con un grandioso surtido de especialidades farmacéuticas, drogas, productos químicos, etc.

PRECIOS MODERADOS

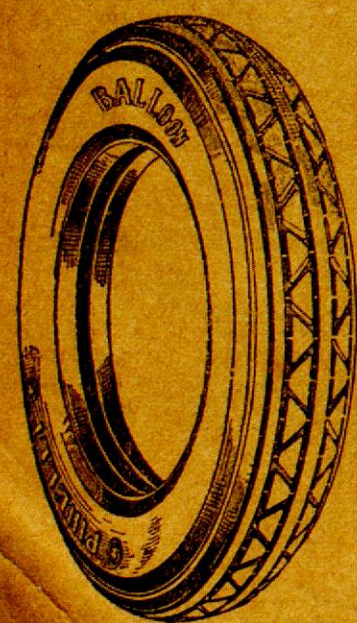

## Pirelli

El neumático de alta calidad

Sin ser más caro, dura el doble de los mejores

Pida precio para cualquier tipo a medida que calce a su automóvil y adoptándolo una vez—no lo dejará nunca—su resultado lo convencerá satisfactoriamente.

Agente exclusivo para Misiones

**SANTIAGO TERZI**

Colón 278

## Hotel y Bar Internacional

Antiguo Hotel París)

### de Risso y De Francesco

Plaza 9 de Julio

ATENCION PERSONAL

COMODIDADES PARA FAMILIAS Y PASAJEROS

HERMOSAS PIEZAS A LA CALLE

SERVICIO A LA CARTA

Material digitalizado con fines educativos,

Se atienden servicios culturales y de investigación, en el marco del

"Concurso de subsidios para proyectos de preservación documental 2014" del CEHIPE.

## JOYERIA BIANCHI

Único concesionario en el Territorio de los relojes

LONGINES

ALHAJAS FINAS, en oro, platino y piedras preciosas.

El más selecto surtido en estuches para regalos.

Fantasías en general.

Copias y medallas para premios

Taller de Grabados, Relojería, Armería y Joyería.

Representante del insuperable revolver "CASCO"

Bolívar 282

ZENITH

REVOLVERES

Smit Weson, Colt, Tanque Dedestive, Rngbi y Pistolas.

SCOPETAS de las mejores marcas de fabricación Belga.

RIFLES en todos los calibres.

Teléfono 177



## "LA PAZ DE LAS NACIONES"

de

MANUEL JOSE PACHECO

La acreditada casa de Manuel José Pacheco ofrece al público los ramos de almacén, ferretería artículos en general, ventas al por mayor y menor. Ha recibido un gran surtido de mercaderías en general y sigue recibiendo actualmente.

No admite competencia porque sus mercaderías son garantidas en calidad y reducidas en sus precios

No se deje engañar por grandes que sean los detalles de propaganda de muchas casas.

¿Por qué vende artículos tan buenos y baratos?

Porque sus compras y ventas son al contado.

Visiten y se convencerán

Junín 651 al 659

Posadas—Misiones

Se alquila: Una casa con comodidad para familia. Tratar Buenos Aires 48r.

### Aviso

Se previene a los compradores de lotes de don Leopoldo Víctor Lanús que el apoderado de la Sucesión Dr. Julio María Luzuriaga, esta facultado para exigir el cumplimiento de los compromisos de compra-venta y para arreglar cualquier cuestión que emerja de los mismos.

Posadas, Marzo 6 de 1928

Artículos de escritorio

precios reducidos hallará Vd. en

la Librería del Colegio

CENTRO DE BIBLIOTECA PÚBLICA

CONOCIMIENTO De las Misiones