

LA TARDE—Posadas (Misiones), Mayo 20 de 1929

Intensificación de la campaña de agitación

Consecuente con lo que fué anticipado en las columnas de este diario, la Comisión Pro Abarata-

Para ese objeto la comisión solicitará del comercio el cierre de sus puertas y así mismo el curso de las agremiaciones obreras a fin de que participen activa-

Esa demostración de fuerzas, esa actitud enérgica y decisiva, la consideramos necesaria y muy oportuna pues, ella contribuirá a que se escuchen en el Congreso los clamores del pueblo de Posadas.

A los que sin desmayos ni vacilaciones fuimos firmes animadores del movimiento de resistencia contra las altas tarifas, nos place sobremanera la resolución que dejamos reseñada ya que entendemos que no puede haber cobardías ni deserciones, frente a la grave amenaza de un impuesto que conspira abiertamente contra la vida económica de todo un pueblo.

Obtuvo completo éxito la asamblea de los plantadores de yerba mate

La nueva Comisión Directiva

De acuerdo con la convocatoria respectiva, ayer a las 10 horas se reunieron en el Palace Hotel los delegados de la Asociación Argentina de Plantadores de Yerba Mate que representaban a casi todas las zonas del territorio.

Abierto el acto por el presidente señor Alfredo Beltrame, se informó a los delegados presentes que

por ser mayoría podían formar el quórum para la celebración de la asamblea. Luego se dió lectura del acta anterior que fué aprobada sin observación.

El documento preparado y leído por el presidente de la Asociación Argentina de Plantadores de Yerba Mate, es de un estimable valor tanto por su claridad como por la amplia reseña que en el hizo el señor Beltrame de la labor realizada.

En el balance dado a conocer y minuciosamente detallado, se establece que la sociedad tuvo un movimiento que pasó de los diez mil pesos en calidad de cuotas percibidas habiendo ascendido las salidas a siete mil.

El detalle de las gestiones realizadas por la Asociación Argentina de Plantadores de Yerba Mate, reveló la intensa obra llevada a cabo quedando evidenciada su importancia como entidad representativa de la industria madre de

Productores de Yerba Mate

Antes de comprar bolsas, les conviene pedir precio a

SANTIAGO TERZI Posadas Colón 278

PIELES

DE LA PELETERIA GALPERIN DE Bs. AIRES

Grandioso surtido en tapados y zorros importados EXPOSICIÓN Y VENTA EN EL PALACE HOTEL

Se atienden llamados a domicilio por teléfono

Créditos a sola firma en 20 mensualidades

SOLAFLEX

La última palabra en materia de propaganda

Los letreros luminosos Solaflex funcionan con la luz natural de las calles sin gasto de ninguna especie. Brillan intensamente aunque el día esté nublado.

Solaflex en los camiones — Solaflex en frentes Solaflex en vidrieras — Solaflex en todas partes

Únicos concesionarios:

Escudero, Dufour y Cia.

San Lorenzo 316

Informaciones telegráficas del país y del extranjero

La prohibición de un mitin de estudiantes y obreros, motivó en Asunción varios incidentes sangrientos

En Buenos Aires se hizo efectivo el paro por la libertad de Radowsky. Paralizaron el trabajo numerosos gremios

Ayer se inauguró en forma brillante la Exposición Internacional de Barcelona. Asistieron los reyes de España y numeroso séquito

CAPITAL FEDERAL

Choque sangriento en Asunción

Capital Federal, 20.—Un despacho recibido de Asunción del Paraguay informa que a pesar de la prohibición policial, los estudiantes y obreros de dicha ciudad intentaron realizar el sábado último el mitin proyectado en señal de protesta contra diversos atropellos. Las fuerzas policiales rodearon la plaza Independencia deteniendo a los universitarios Obdulio Barthe al subir a la tribuna, igualmente detuvieron en la plaza Constitución al presidente del Centro de Estudiantes, Sánchez Palacios y al doctor Credt en la Universidad donde se produjeron varios incidentes sangrientos con la policía.

Otro caso de fiebre amarilla en un buque

Capital Federal, 20.—Despachos recibidos en esta capital anuncian que el vapor noruego Cometa fué desembarcado en Santos (Brasil) un tripulante atacado de fiebre amarilla. El mencionado buque siguió viaje a Buenos Aires y ante tal noticia la sanidad marítima de esta ciudad ha adoptado severas medidas para impedir que el vapor noruego llegue a nuestro puerto.

En favor de la libertad de Radowsky

Capital Federal, 20.—Se hizo

efectivo el paro decretado por la Federación Obrera Regional Argentina en favor de la libertad de Simón Radowsky que se halla preso en Ushuaia por el asesinato del coronel Falcón y su secretario Lartigau. Esta mañana los albañiles en huelga celebraron un gran mitin en la plaza del Once en el que hicieron uso de la palabra numerosos oradores. La huelga decretada se mantiene sin vías de solución. Como consecuencia del paro no circularon hoy los taxímetros de alquiler ni los autos colectivos. No obstante el paro general no se han producido incidencias de importancia debido a las medidas enérgicas adoptadas por la policía. En la Boca y Barracas no trabajaron hoy ni los estibadores ni los carreros por lo que el movimiento portuario ha sido nulo en dicha zona. La Jefatura de policía informó al ministro del interior que el movimiento huelguista no es de mayor importancia y que posiblemente terminará mañana.

Vuelco de un omnibus en la zona del puerto

Capital Federal, 20.—A causa de la intensa neblina, esta mañana se produjo el vuelco de un Omnibus en el antepuerto de la zona militar quedando enclavados sobre las rocas, junto al río, nueve pasajeros que resultaron heridos algunos de bastante gravedad. El omnibus resultó con graves averías como consecuencia del vuelco.

Hazaña de conscriptos y maleantes

Capital Federal, 20.—Cinco sujetos, dos de los cuales estaban vestidos de conscriptos y otros dos con uniformes de vigilantes, no sabiéndose si eran auténticos, hirieron a un transeunte y lo despojaron de la suma de cincuenta pesos que llevaba. Uno de los sujetos fué detenido y resultó ser un conscripto ladrón que registra va

rias entradas en la policía. Los demás acompañantes huyeron pero se espera detenerlos de un momento a otro.

La sesión de hoy en diputados

Capital Federal, 20.—Se anticipa que hoy habrá quórum en la cámara de diputados en vista de la resolución de los irigoyenistas que han prometido concurrir. Después que se nombre la mesa directiva, los irigoyenistas harán moción para que sea levantada la sesión. Los diputados opositores se han reunido en sus respectivos sectores con objeto de ponerse de acuerdo sobre la actitud o asumir.

Los diplomas de San Juan y Mendoza

Capital Federal, 20.—Entre los senadores de la mayoría existe el propósito de tratar en la primera sesión ordinaria del senado, el asunto de los diplomas de los electos por San Juan y Mendoza. Por lo que se dice entre los senadores de la mayoría, parece que dichos diplomas serán rechazados no obstante la opinión en contra de varios senadores antipersonalistas.

Preparativos para las fiestas patrias

Capital Federal, 20.—Continúan activamente los preparativos para la celebración de las fiestas patrias que adquirirán este año gran lucimiento.

CUBA

Los aviadores Jimenez e Iglesias

Habana, 20.—Continúan los agasajos en honor de los aviadores españoles Jimenez e Iglesias que han dado por terminado su gran vuelo considerado como uno de los mejores realizados por la aviación mundial hasta el presente. Los pi-

lotos permanecerán en esta capital hasta el 25 del corriente mes e irán por la vía aérea hasta Washington respondiendo a una invitación especial que les ha sido hecha. El Jesús del Gran Poder, será entregado en solemne ceremonia al gobierno cubano de acuerdo con la resolución del gobierno español.

ESPAÑA

La inauguración de la exposición de Barcelona

Barcelona, 20.—Ayer a las doce horas en punto, fué solemnemente inaugurada la exposición internacional con asistencia de los reyes y de su numeroso séquito. El rey Alfonso pronunció un discurso en el que ensalzó la importancia del certamen expresando que junto con el de Sevilla, constituyen un timbre de honor para España. Luego habló el presidente de la comisión organizadora quien historió los antecedentes de la exposición y agradeció al gobierno el apoyo que en todo momento se le había brindado. Durante la ceremonia estuvieron presentes numerosas delegaciones extranjeras.

FRANCIA

Las averías del Graff Zeppelin

París, 20.—Dicen de Tolón, que las averías sufridas por el Graff Zeppelin que se vió obligado a aterrizar en aquella ciudad, son de bastante importancia y necesitarán varios días para repararlas.

El doctor Eckener, comandante de la aeronave, se muestra bastante afectado por el percance sufrido que se atribuye al mal ajuste de dos de los cinco motores del Zeppelin. Parece que por ahora no intentará el vuelo a los Estados Unidos.

Misiones. Se pasó después al tercer punto de la orden del día, que era la de signación del nuevo consejo directivo para el período 1929 1931. De conformidad con los estatutos sociales la votación se realizó en forma secreta para lo cual se pasó a un cuarto intermedio de veinte

minutos. Realizado el escrutinio con la intervención de los delegados señores Andrés Palacios y Alarico Escobar, dió el siguiente resultado:

Presidente, señor Pedro Núñez, 27 votos; vice, Alfredo Beltrame, 27 votos; Secretario, Ramón E. Espeche, 25 votos; pro. Atilio F. de la Puente, 23 votos; Tesorero, Luis Perquinere, 27 votos; pro, Manuel Alvarez, 22 votos; Vocales Titulares: Adolfo Linsdtrönd, 26 votos; Antonio Boldú, 23 votos; Arturo Lanini 24 votos. Vocales Suplentes: Andrés Bogniñón, 22 votos; Manuel Delgado, 22 votos; J. Bernardo Larraburu 24 votos; Eugenio Oría, 22 votos.

Al conocerse el resultado de la votación, los delegados saludaron a los electos con nutridos aplausos. Acto seguido ocupó la presidencia el señor Pedro Núñez quien pronunció breves palabras agrade-

ciendo el honor de la designación y prometiendo trabajar incansablemente por el adelanto de la institución. El señor Germán González, pide un voto de aplauso para el ex-presidente señor Beltrame que la asamblea tributa por unanimidad. Hablan seguidamente los señores Guillermo Lillieskold y Luis Romec, los que pronuncian elogiosas palabras para el señor Beltrame por la intensa obra realizada. Este agradece y manifiesta que está satisfecho de haber cumplido con el deber de llevar adelante la sociedad. A propuesta del

señor Beltrame, fueron nombrados socios honorarios de la Asociación Argentina de Plantadores de Yerba Mate, los señores: Otto E. Bernberg, Dr. José Cullen, Dr. Alfredo Echagüe, Dr. Nicolás Avellana, señor Julio Martín, Dr. Hector Barryro, Dr. José Alfredo Martínez de Hoz, Dr. Arturo Gramajo y señor Adolfo Schelwen. El señor Beltrame formuló finalmente una moción sobre el estado actual del mercado de yerba mate resolviéndose el estudio por la comisión central y comisiones locales. Siendo las 13 horas, se levantó la sesión.

Estación Experimental de Loreto Dirección General de Enseñanza Agrícola

A los señores plantadores, colonos y agricultores en general se Avisa que en la Estación Experimental de Loreto (Misiones) evacúa consultas sobre el cultivo y la industria de la yerba mate, de sus plagas, accidentes y enfermedades; así como de otros cultivos e industrias agrícolas en general.

Personalmente o por carta, dirigirse al Director de la Experimental de Loreto, Santa Ana (Misiones)

Hotel Apolo

POSADAS

Excelente cocina.—Edificio moderno.—Habitaciones higiénicas. Hermosas vistas panorámicas.

Servicio esmerado San Martín 383

Quilmes Cristal, Quilmes Pock y Malta Quilmes

Tres productos que siempre han sido insuperados, que no se hallan expuestos a las alteraciones de la temperatura como sus similares, inferiores manteniéndose invariablemente, inmejorables. Recomendados especialmente, verificar la cápsula para evitar posibles involuntarios de los productos.

Agentes de la YERBA

Material digitalizado con fines educativos, culturales y de investigación, en el marco del "Concurso de subsidios para proyectos de preservación documental 2014" del CEHPE.



Comienza del año 29!.... Discos "VICTOR" a \$ 2.50 c/u.

Reserve su pedido. -- Al interior hacemos los despachos en el día.

Victrolas Ortofónicas de todos modelos y Valijas "VICTOR" Surtido completo

Ya llegaron los discos "VICTOR" a \$ 2.50 cada uno  
Últimas Novedades

Agencia "VICTOR" Freaza & Ferrajoli

Colón 165 — Telegramas "FREAZA" — Teléfono 219 — POSADAS

**Comisión local de San Ignacio**

La comisión local de la Asociación Argentina de Plantadores de Yerba Mate, de San Ignacio, que quedó constituida en la siguiente forma:

Presidente, señor Andrés Palacios; Secretario, señor Joaquín Alcaraz; Tesorero, señor Pablo Vandendorp; Vocales, señores Adolfo Hecht y Carlos Ford; Suplentes, señores Ricardo Bustamante y Ernesto Antonelli.

Delegados: Sres. Andrés Palacios y Carlos H. Ford.

**Los que son más felices que nosotros**

El servicio de aguas corrientes en Bolívar

Un telegrama que registra «La Prensa» en su edición del día 13 del corriente dice:

«Bolívar, Mayo 13 — Integrado con los vecinos mayores contribuyentes se reunió el concejo deliberante a los objetos de aprobar el contrato para la instalación de las aguas corrientes, de cuyo proyecto informó «La Prensa» en su oportunidad.

El contrato, fué aprobado integralmente por unanimidad incluso la transferencia de la cobranza que hacen los señores Müller y Russo en favor del vecino de Tres Arroyos señor Wenceslao Alvarez.

En dicho contrato se establecen varias categorías para la cobranza del impuesto respectivo, una para las casas de comercio con despacho de bebidas, otra para las casas de comercio que no tengan ese despacho, y la tercera para las casas de familia.

Las primeras pagarán el 4 1/2 por ciento del alquiler mensual que paguen, las segundas el 3 1/2 y las últimas, 2 pesos.

La compañía se reserva el derecho de colocar medidores cuando lo conceptúe conveniente.

Como puede verse, los vecinos de Bolívar, provincia de Buenos Aires, son más felices y afortunados que nosotros y podrán disfrutar de los beneficios de las aguas corrientes sin tener sobre sí la pe-

**Se alquila:** amplio local, para comercio y familia Antigua y acreditada casa Rosa Martínez, Villa Blosset.

sadilla de un impuesto ridículo y abrumador.

**Notas Judiciales**

**Suegra Criminal**

El agente fiscal de la capital federal doctor Speroni, formuló acusación en el proceso seguido contra Carmela Lázaro de Schineró, italiana de 52 años, casada, y su hijo Antonio Schineró, italiano, de 21 años, soltero, verdulero, por homicidio en la persona de su yerno y cuñado respectivamente, Antonio Longhitano. Las circunstancias en que sucedió el sensacional suceso son las siguientes:

El 21 de febrero ppdo., a las 2.55, dormía en el interior de la pieza número 78 del conventillo de la calle Chacabuco N° 1245 Antonio Longhitano, quien pocas horas antes había tenido una discusión, por dinero, con su suegra. Esta despetó a su yerno derramándole sobre el pecho y luego en la espalda el contenido de una olla de más de diez litros de agua hirviendo. Como el herido intentase defenderse, la atacante lo hirió en la cara y espalda de arma blanca, huyendo luego en compañía de su hijo Antonio, que presencié impasible la escena.

Encuentra el Dr. Speroni pado el hecho imputado a la procesada, por propia confesión, así como también la complicidad de su hijo, y termina pidiendo se les condene a sufrir la pena de 25 y 13 años de prisión, respectivamente.

**VIDA SOCIAL**

**Viajeros**

A Bonpland, los señores German González y Guillermo Lillieskold.

—A Santa Ana, el señor Antonio Melo.

—A Corpus, el señor Luis Romeo.

—Para Itacaruaré, el señor Manuel Alvarez.

—A Apóstoles, el señor Alarico Escobar.

**Fiestas Mayas**

La comisión encargada de organizar las fiestas mayas, está terminando el programa que se desarrollará y el que daremos a conocer oportunamente a nuestros lectores.

Señora o Señorita ¿Quiere Vd. un buen corte de melena? Vaya a lo de Millán.

**"La Voz del Estudiante"**

Los estudiantes del Colegio Nacional, acaban de dar a la publicidad el primer número de la revista, «La Voz del Estudiante». Sus páginas registran amplio y variado material de lectura que es revelador del esfuerzo de los jóvenes que buscan abrirse rumbos hacia la conquista de ideales superiores. Al saludar a la nueva publicación, nos place augurarle el mayor éxito para cumplir los altos fines que persigue.

**Apicultor sistema norteamericano**

Ofrece sus servicios profesionales, o se asocia.—Dirigirse P. Savoy Pensión Suiza.

**Aviso**

Maderas aserradas de todas clases tacos y astillas y leña por metro. Depósito permanente a dos cuadras de la plaza.

Tratar con Urbano Abete. Candelaria (Misiones)

**Contador**

Se necesita para establecimiento en el Alto Paraná. Tendrá que llevar libros rubricados.

Sueldo: \$ 250 por mes con casa. Ocurrir con certificados a R. Olgive Palace Hotel.

**TENGO DISPONIBLES 10.000 pesos**

Para colocar sobre una propiedad en la planta urbana con títulos inscriptos.—Interés conveniente. Cabrerá.

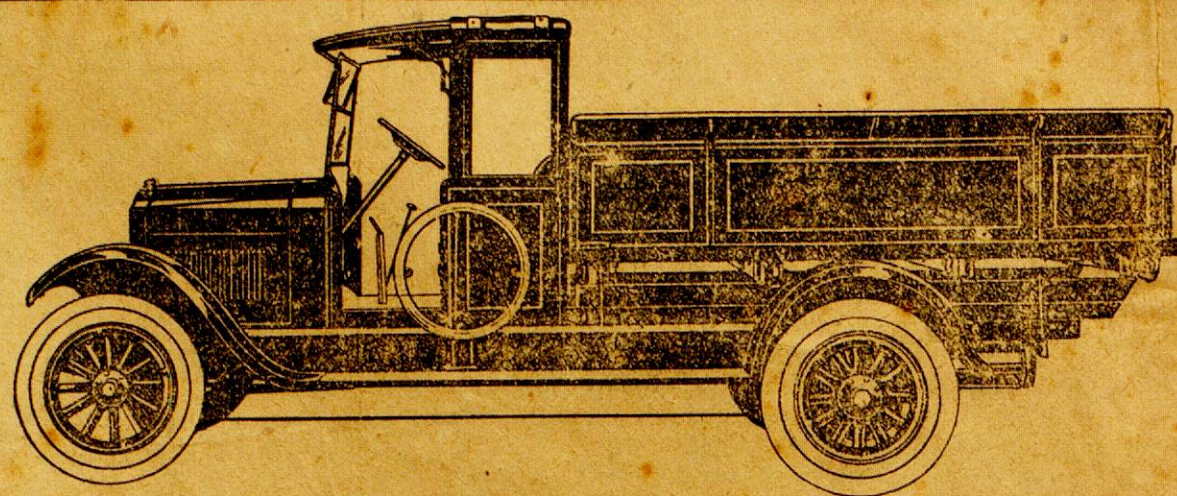

**El Chassis Camión de características exclusivas**

Tras los más detenidos ensayos en fábricas y la carretera, ensayos que han demostrado definitivamente sus buenas cualidades y el inmejorable servicio que puede prestar, ofrecemos al público el nuevo chassis-camión RUGBY.

De construcción fuerte y rígida, sus cualidades de potencia, seguridad y economía se evidencian en el más alto grado.

Entre las notables características que lo distinguen, merecen especial atención su motor Continental, sello rojo, montado sobre goma, exento de vibraciones, y una nueva caja de transmisión con cuatro velocidades adelante, cuyo sistema y diseño son exclusivos en este tipo de camión.

**Suministramos carrocerías para cualquier uso.**

Pidan detalles y precios al Agente en Misiones:

Simón Sturich

Calle COLON No. 368

Si Vd. quiere vivir tranquilo y comer bien, hospétese en el

**GRAN HOTEL-PENSION Luna Park**

Hermosas piezas con mueblaje completamente nuevo y moderno. Comodidades para pasajeros y turistas. —Salón para Banquetes, Lunchs, Casamientos, etc.—Cocina de primer orden. Auto a disposición de los huéspedes.

TELÉFONO N° 244 Abierto desde el día 12 de Mayo

Prop. M. HAHN

**Para las fiestas del 25 de Mayo**

Recién recibió un surtido de HERMOSAS PIELES

la Colchonera Baum.

SE DAN FACILIDADES DE PAGO

Buenos Aires y Córdoba

Posadas

**Modernícese**

Los muebles de acero ALLSTEEL para oficina, a más de ser de buen tono, son de larga durabilidad y no hay peligro que sus papeles sean roídos.

Las grandes oficinas modernas, como las chicas, son equipadas con muebles de acero.

Para cada uso, hay un artículo.

Escritorios, Armarios, Archivos, Mesas, Estantes, Mostradores, etc.

CASA ROYAL en artículos modernos para oficinas)

Freaza y Ferrajoli

Teléfono 219

Transporte Económico  
**CHEVROLET**

*Miles de personas han visto el...*

**CHEVROLET 1929**

*nuevamente consagrado Campeón.*

*—un SEIS al precio de un cuatro!*

En los anales del automovilismo, nunca se ha registrado acontecimiento tan sensacional como la exposición de Chevrolet nuevamente Consagrado Campeón — un SEIS al precio de un cuatro.

Miles de personas ya han visto este notable automóvil. Y estas afirmaciones son la creación más grandiosa lograda por Chevrolet.

Verlo y examinarlo es reconocer que este coche se ha incorporado a la categoría del precio reducido, con aquellas cualidades de estilo, clase y distinción que hasta ahora eran exclusivo privilegio del coche de lujo. Examinar el cha-

sis es descubrir una serie de características mecánicas que se consideraban únicamente realizables en automóviles de mayor precio. Manejar el Chevrolet, es experimentar una sorprendente revelación: posee esa flexible suavidad que hizo del seis cilindros el coche preferido del público; suavidad a la que se suma mayor potencia, gran velocidad y emocionante aceleración.

Véalo antes que se clausure la exposición que actualmente realizamos. Aproveche esta oportunidad para contemplar el coche destinado a producir verdadera revolución en los valores automovilísticos.

Cada coche garantizado por un año. Producto de la General Motors

PRECIOS	NUEVAS CARACTERÍSTICAS	PRECIOS
*Doble Faeton ..... 2.295	Motor de seis cilindros 146 H.P. Dirección a la derecha. Bomba de nafta con filtro. Nuevos frenos en las cuatro ruedas. Faros de doble haz luminoso. Asiento del conductor ajustable en los modelos cerrados. Parabrisas volcable en los modelos abiertos.	Landau Convertible .. 3.445
Voiturette ..... 2.195		Coupé ..... 2.995
Sedan 2 puertas ..... 2.645		Cabriolet Sport ..... 3.345 (Convertible)
Sedan 4 puertas ..... 2.845		

Solicite datos sobre la G. M. A. A. D. sistema de ventas a plazos.

**Sánchez y Pagés**

**Posadas—Misiones**



CEHIPE

Material digitalizado con fines educativos, culturales y de investigación, en el marco del "Concurso de subsidios para proyectos de preservación documental 2014" del CEHIPE.

CENTRO DE ESTUDIOS HISTÓRICOS DE LAS MISIONES

BIBLIOTECA PÚBLICA DE LAS MISIONES

# Juan B. Mola y Cía.

Casa Importadora — Almacén por Mayor

Especialidad en yerba argentina marca «MOLA» (Registada). — Agentes de la Cia. Nacional de Seguros LA AGRARIA. — Concesionarios de los productos de la Cervecería Argentina QUILMES, orgullo de la industria nacional, las insuperables cervezas CRISTAL, BOCK, CHOPP, CRISTAL y EXTRA de MALTA QUILMES, del acreditado vino LEPANTO el que más se vende en el Territorio, y de las famosas Cajas de Seguridad SANTA MARIA.

## PRODUCTORES DE MADERAS

Navegación a vapor del Alto Paraná, de Posadas a Puerto Méndez y escalas, servida con el cómodo

## Vapor «IBERA C.»

con salidas fijas de Posadas, los días 1, 11 y 21 de cada mes.

Casa Central en Posadas (Misiones) — Escritorio en Buenos Aires  
Santa Fé 413/19 Bm. Mitre 1265

**Banco de Londres y América del Sud**  
Casa Matriz: 6, 7 y 8 Tokenhouse Yard, Londres  
Establecido en 1862  
**Capital y Fondo de Reserva £ 6.540.000 Esterlinas**  
Afiliado con **Lloyds Bank Ltd.**  
Sucursales propias en la Argentina:  
Buenos Aires, Bahía Blanca, Rosario, Mendoza, Córdoba, Concordia, Tucumán, Paraná, Azul, Tres Arroyos, Santa Fé.  
Sucursales en Paraguay, Uruguay, Brasil, Chile, Colombia, Francia, Portugal y Bélgica.  
Agencia en los E.E. UU. de América.  
Directamente relacionado con el **Unión des Banques Suisses**  
Agentes en todas las partes del mundo.  
**Sucursal Posadas: Calle Bolívar 277 - 287**  
Dirección telefónica: LONDONBANK Casilla de Correo No. 1  
Horario de Invierno: Días hábiles: De 9 a 12 y de 13,30 a 15  
Sábados: De 9 a 11 horas.

# Atención

En la nueva Farmacia Vicario, situada en la calle Bolívar esq. Colón, local que ocupaban las ex-farmacias de Padrós y Menocchio, encontrará el público un surtido completo de

**Drogas frescas, recién recibidas. de marcas patentadas; Perfumería legítima; Artículos de Fotografía, Óptica, ortopedia. Antisépticos y asepticos al autoclave.**

La mejor garantía que puede ofrecer a mis favorecidos, es mi permanencia constante en la farmacia.

## Modicidad en los precios

**AURELIO VICARIO**  
Farmacéutico

# «LA CARGADORA»

Mac Leod Hnos.

TARIFA ESPECIAL DE CARGAS No. 105

a regir desde el 1º de Octubre de 1927.

Entre estaciones F. Lacroze (Bs. Aires) y Posadas

Esta tarifa anula las anteriores

Por cada mil kilos, divididos en fracciones de diez kilos

<b>Clase Especial \$ 27.00</b>	Caños de hierro o plomo Bastarina Fariña Grasa lata, c/cos. caj. o esq. Hierro canalera Harina Jabón Kerosene Kíquido en cascós Mosaicos Mármol en cajones Tintura en cascós Porcelos Polvo tabaco Sémola Sebo en cascós Sal de roca Semillas Tierra refractaria Tubos gas Tiza Vidrios comunes	Cigarrillos Drogas Libros Mercaderías Ropería Talabartería Tienda Zapatería
<b>Clase A \$ 31.50</b>	Azúcar en bolsas Alpiste Alambre púa Aceite comestible y mineral Arroz Arvejas Alquitrán Cerveza (wagón completo) Cebolla en bolsas Café crudo	<b>Clase C \$ 80.00</b> Ataúdes Básculas Bebederos Colchones Cocinas Damaquinan vacías Escaleras Escobas Estopa Jaulas Muebles Regalos y demás artículos no especificados en las tarifas anteriores.
<b>Clase B \$ 35.50</b>	Todo artículo de ferretería y alminación no especificado anteriormente. Bazar Cerveza menor cantidad	<b>Artículos de mimbre</b> aforamos doble peso en esta categoría.

Recomendamos muy especialmente a los señores comerciantes que sirvan indicen en sus pedidos a las casas vendedoras que entreguen sus mercaderías a LA CARGADORA, que no haciendo esta indicación, sucede que los remitentes entregan las notas de empaque a otras empresas, resultando el fraccionamiento en las cargas, lo que implica siempre aumento de gastos en transportes que el comerciante debe evitar en lo posible.  
**El flete mínimo por cada consignación será de 5 \$**  
NOTA: Las cargas recojidas en domicilio Buenos Aires con nuestros carros, se cobrará importe aparte  
Acarreo \$ 7.00 los mil kilos  
Buenos Aires, Octubre 1. de 1927.  
Agente en Posadas: **Juan B. Mola & Cía.**  
«LA CARGADORA» Bolívar 375

# Cia. Internacional

(Sección Misiones)

Administración y Oficina Central:

Calle JUNIN 329 (Provisorias)

El nuevo edificio se levantará en breve en la calle Colón entre Sarmiento y la de Santa Fé



Este es el modelo de aparato telefónico automático que se instalará en Posadas y demás localidades del Territorio.

Se avisa a los abonados y público que, debiendo la Compañía dar comienzo a las nuevas instalaciones locales, queda abierto un registro para abonados al nuevo sistema automático, el que será llevado en las oficinas provisorias de la misma calle Junin 329, durante las horas hábiles del día.

Al mismo tiempo se pone en conocimiento de los señores abonados, que se están efectuando reparaciones en las instalaciones actuales para mejorar el servicio. También será reparada de inmediato la línea telefónica a CANDELA, RIA, como así, todas las instalaciones de dicha localidad habiendo llegado ya a Posadas el personal idóneo para el efecto.

# Transportes «Numancia»

La Empresa que conviene por sus tarifas económicas y buen servicio.

ATENCION PERSONAL

NUEVA TARIFA DE CARGAS

A REGIR DESDE EL 1º DE NOVRE. DE 1927

De Estación Lacroze a Posadas Por cada 1000 kilos, fraccionables de 10 en 10 kilos

<b>Clase Especial \$ 27.00</b>	Tubos gas Tiza Vidrios comunes	<b>Clase C \$ 80.00</b>
<b>Clase B \$ 35.50</b>	Todo artículo de ferretería y alminación no especificado anteriormente. Cerveza menor cantidad Cigarrillos Drogas Talabartería Farmacia Librería Mercería Ropería Talabartería Tienda Zapatería	Ataúdes Básculas Bebederos Colchones Cocinas Damaquinan vacías Escaleras Escobas Estopa Jaulas Muebles Regalos y demás artículos no especificados en las tarifas anteriores.
<b>Clase A \$ 31.50</b>	Azúcar en bolsas Alpiste Alambre púa Aceite comestible y mineral Arroz Arvejas Alquitrán Azaules en cajones Cerveza (wag. completo) Cebolla en bolsas Café crudo Caños de hierro o plomo Bastarina Fariña Grasa lata, c/cos. caj. o esq. Hierro canalera Harina Kerosene Líquido en cascós Mosaicos Mármol en cajones Tintura en cascós Porcelos Polvo tabaco Sémola Sebo en cascós Sal de roca Semillas Tierra refractaria	<b>Artículos de mimbre</b> aforamos doble peso en esta categoría.

## NOTA IMPORTANTE:

Recordamos muy especialmente a los señores comerciantes que sirvan indicen en sus pedidos a las casas vendedoras de Bs. Aires, que remitan sus pedidos por intermedio de los TRANSPORTES «NUMANCIA», a fin de evitar el fraccionamiento en las cargas y facilitar la rapidez en el transporte por lo que saldrán beneficiados los comerciantes en usfletes.

TRANSPORTES «NUMANCIA»  
MORENO 751 — BUENOS AIRES

Agente en Posadas: **Elisardo Alonso**  
CATAMARCA 518 — TELEFONO 192

FLETE MINIMO POR CADA CONSIGNACION \$ 4.—

**Matrimonio** PARA ATENDER un hotel en un establecimiento del Alto Paraná, se necesita, que hablé alemán. Dirigirse a R. Ogilvie, Palace Hotel.

**Se desea alquilar** una casa de 2 o 3 piezas, cocina y demás comodidades, o una quinta chica. Dirigirse a F. Eisele Pensión Weiler, Santa Fé 527.

# Empresa de Transportes Terrestres y Fluviales Jacobsen Hnos.

Agentes Marítimos y Despachantes de Aduana

Navegación en el Alto Paraná con Salidas Fijas

## «Ciudad de Posadas»

Sale con carga y pasajeros haciendo escalas en todos los Puertos Argentinos hasta Puerto Bemberg los días 4—8—12—16—20—24 y 28 de cada mes a las 9 horas.

## «Cuñatay»

Sale con carga y pasajeros hasta Gisela los días Lunes, Miércoles y Viernes.

Nuestro servicio de Cargas de F. Lacroze F. C. C. B. A. a Posadas y de F. Lacroze F. C. C. B. A. para todos los Puertos del Alto Paraná es el más rápido.

Agente en Buenos Aires señor RODOLFO RIZO, Uriarte 1389 U. T. 2181 Chacarita.

Agentes en el territorio para la venta de los productos

«TEXACO»

Santa Fé 427

Posadas — Misiones

# NO SE DEJE Vd. ENGAÑAR

Compre en casa de co fianza

## «La Mueblería Europea»

Le servirá bien y lealmente.

**Pedro Chapov**  
16 años establecido

Calle Colón 145 al 150  
POSADAS MISIONES

Para comer bien visite Vd. la  
**FRUTERIA Y FIAMBRERIA**  
«Buenos Aires»  
Siempre encontrará cosas nuevas y recién recibidas  
**S. PLANTIER y Cía.**  
Félix Azara 242  
Teléfono 145 Posadas

**Instituto Radiológico**  
DE LOS  
Doctores J. Parola y E. Barreyro  
Radioscopias, Radiografías y Radio-diagnóstico

CALLE SAN MARTIN (Casa del doctor P. Osvaldo) digitalizado con fines educativos, culturales y de investigación, en el marco del «Concurso de subsidios para proyectos de preservación documental 2014» del CEHIPE.

# FIAT

MODELO

520

6 Cilindros

Sus características Pique y Frenos

Véanlo en exposición FIAT

Doble Faetón \$ 4250.—

Sedan de 4 puertas \$ 4990.—

Equipado con 5 ruedas y gomas Ballon.

Agente: S. TER...

Comicia del año 29!.... Disco

Reserve su pedido. -- interior hacemos los

POSADAS (Misiones), Mayo 20 de 1929

Núm. 5858

Victrolas Ortofónicas de

la fuente de ganancias de comercio moderno. Busque en estas páginas uno que le interesa

Comisión local Misiones  
Lgr. Misiones  
Circulación N° 145

Posadas, 18 de Mayo de 1929

Visto este expediente (1618-C-1929), por el que la dirección de la Cárcel del Territorio solicita se disponga el llamado a licitación pública para el suministro de los artículos constitutivos del racionamiento de los presos y combustible para dicho establecimiento durante el segundo semestre del año en curso.

El gobernador de Misiones RESUELVE:

Art. 1°.—Llámanse a licitación pública por el término de quince días para la provisión de artículos constitutivos del racionamiento de los presos y combustible para la Cárcel local.

Art. 2°.—El racionamiento se compondrá de los siguientes artículos: carne de vaca de buena calidad, libre de paleta, cogote o garrones; galleta de primera clase, con grasa; azúcar refinada argentina; porotos de mancha o caballeros; yerba mate de buena calidad; grasa de vaca en latas cerradas; sal gruesa de Cádiz; pimentón dulce; fideos blancos surtidos; maíz pisado blanco; café caracolillo o cosechera; cebollas de cabeza, sin brotes; papas libres de brotes y marchites; arroz carolina y leña en rajas.

Art. 3°.—Los viveres y combustibles que no fueren de primera calidad, adquirirá en plaza la dirección de la Cárcel por cuenta del contratista, abonándolos con el depósito de garantía.

Art. 4°.—En la Secretaría de la Gobernación se recibirán las propuestas cerradas y lacradas hasta el día 3 de Junio próximo, fecha en que se abrirán a las 9 horas en presencia de los interesados que concurrirán. Dichas propuestas deberán formularse en papel sellado de cinco pesos moneda nacional, de acuerdo con la ley respectiva, y traer agregado un certificado del Banco de la Nación Argentina, por depósito a la orden de la Gobernación, en una suma equivalente al 3% del total de la misma, que servirá de garantía a las propuestas.

Art. 5°.—El depósito a que se refiere el artículo precedente, será elevado al 10% para el licitante adjudicatario dentro de los quince días de comunicada la aceptación y servirá de garantía al cumplimiento de lo establecido en el art. 3°. El depósito de los licitantes no aceptados, será devuelto a sus respectivos interesados.

Art. 6°.—Las propuestas se considerarán hechas por todo o cada uno de sus renglones, y la Gobernación se reserva el derecho de aceptarlas o rechazarlas todas o en parte, si así lo estimare conveniente.

Art. 7°.—Comuníquese, publíquese y resérvese el expediente respectivo en Secretaría a sus efectos.

Firmado: BARREYRO  
José Manuel López

## EL Bazar Europeo

hace GRANDES DESCUENTOS

durante el mes de su

INAUGURACION

Visítelo

BAZAR Y FERRETERIA

Calle San Martín 376 - 80

Frente al Hotel Apolo

## F. H. de Panza

Almacén - Ferretería - Menaje

Depósito permanente de:

Papas, Cebollas, Ajos, Fiambres, Quesos, Manteca, Forrajes, Leña, Carbón, Grasa de Cerdo

Ventas por mayor y menor

Atención especial para familias con rápido reparto a domicilio.

Haga sus pedidos por intermedio de nuestro teléfono No. 111 y saldrá beneficiado en sus compras.

Toneles vacíos

Compro cascos de vino, vacíos, en buen uso; de grasa y aceite a precios convenientes.

3 de Febrero y Santa Fé Posadas (Misiones)

## Los dueños de un Ford Compran otro Ford....

..... y la razón es sencillísima. Protaron el primero y saben que no hay otro coche en el mercado que, por su precio, ni aún por varias veces su precio, reúna tantas buenas cualidades; su belleza exterior conquista de inmediato; pero por encima de todo eso está, la belleza mecánica, su motor de 40 H. P. a 2200 revoluciones por minuto. La suspensión de motor, en cuatro puntos, sobre gruesos resortes espirales, que evitan las vibraciones por completo. Su cigüeñal en 3 cojinetes, sus émbolos de aluminio, su parabrisa de cristal triplex inastillable.

EXISTENCIA PERMANENTE



Vea hoy mismo a sus agentes

Robert Blosset Hnos.

y pídale una demostración sin compromiso.

## Corralón de Maderas y Aserradero

J. KATZ

Posadas

Ayacucho 535

Misiones

Surtido completo en cielo - raso, piso y molduras en general, de todas clases de maderas.

La casa se encarga de preparar maderas machimbradas para Noques.

Para este efecto cuenta con poderosas y modernas máquinas.

## JOYERIA BIANCHI

Unico concesionario en el Territorio de los relojes

LONGINES

ALHAJAS FINAS, en oro, platino y piedras preciosas.

El más selecto surtido en estuches para regalos.

Fantasías en general.

Copas y medallas para premios

Taller de Grabados, Relojería, Armería y Joyería.

Representante del insuperable revolver "CASCO"

Bolivar 282

ZENITH

REVOLVERES

Smit Weson, Colt, Tanque Detective, Rugby y Pistolas.

SCOPETAS de las mejores marcas de fabricación Belga.

RIFLES en todos los calibres.



## Farmacia "LINNEO"

Santa Fé 380 -- Posadas

Recientemente instalada con los elementos más modernos en su ramo. Las prescripciones médicas son escrupulosamente atendidas y sólo interviene en su elaboración personal técnico diplomado. Cuenta con un grandioso surtido de especialidades farmacéuticas, drogas, productos químicos, etc.

PRECIOS MODERADOS

## Almacén HIERRO

Almacén, Menaje, Pinturas, Barnices Aceites, Vidrios.

Se cortan vidrios sobre medida

Fábrica de ladrillos

Consulten precios. Son los más convenientes.

3 DE FEBRERO y RIOJA

Teléfono N.º 60 POSADAS

## Empresa Tobarisch

Venta de materiales de construcción

Arena blanca lavada; grano grueso y fino

Arena negra y tierra negra para jardines

Canto rodado o pedregullo para contrapisos y hormigones.

La empresa cuenta con camiones y personal competente para hacer por su riesgo la carga y descarga de materiales, por delicados que estos sean.

A los constructores se les da facilidades de pago.

Precios que no admiten competencia

Hagan sus pedidos por Teléfono N. 86 a

Ireneo Suarez

Calle Félix Azara y Moritán.

Se atienden pedidos del interior.

Material digitalizado con fines educativos, culturales y de investigación, en el marco del "Concurso de subsidios para proyectos de preservación documental 2014" del CEHIPE.



## Pirelli

El neumático de alta calidad

Sin ser más caro, dura el doble de los mejores

Pida precio para cualquier tipo o medida que calce a su automóvil y adoptándolo una vez no lo dejará nunca—su resultado lo convencerá satisfactoriamente.

Agente exclusivo para Misiones

SANTIAGO TERZANI

