

Del momento político

A propósito de la fórmula Justo-Laurencena

El doctor Eduardo Laurencena ha dirigido al secretario del Partido Provincial de Santiago del Estero una carta interesante a propósito de la proclamación de la fórmula Justo-Laurencena para la futura presidencia de la república. Dice el documento:

«Cumpla en acasar recibo de su telegrama de ayer, por el que me comunica que la junta ejecutiva central ha resuelto propiciar la fórmula Justo-Laurencena para presidente y vice presidente de la república. Debo agradecer íntimamente esa distinción, por lo que indica una espontánea preferencia ciudadana, realizada en el caso, por lo que a mí respecta, con el honor de acompañar a un hombre de tan relevantes condiciones personales como el general Justo.

«Pero, más atento a los intereses del país que a las satisfacciones personales, me permito pedirle quiera transmitir a los señores miembros de la junta ejecutiva mi pensamiento de que en las actuales circunstancias las actitudes aisladas de los grupos políticos provinciales pueden perjudicar, más que favorecer, la organización de fuerzas políticas que en este momento traten de reunirse. Ante todo, debe procurarse acordar un programa mínimo respecto a los problemas políticos y económicos que más afectan al país, porque no es posible acordar poderes en blanco a nadie, por mucha confianza que nos inspire, ni tampoco aspirarse a atraer a la opinión pública, con la que es indispensable contar, ofreciéndole nombres.

«Por otra parte no creo que pueda hablarse de candidaturas en estos momentos, cuando el gobierno provisional se niega a convocar a elecciones presidenciales, o promete convocarlas en condiciones que son deprimentes para los partidos y para los candidatos. Lamentaría que al general Justo (que hoy por hoy es el único presidenciable que hay en el país, y que puede llegar a ser la solución nacional del problema presidencial, si se gesta su candidatura con prudencia), por las impaciencias, expetables, pero no justificables, de sus partidarios, lo llevaran a un lamentable fracaso. Fracaso lamentable para él y más lamentable para el país, que no tiene muchos caminos para salir del pantano en que actualmente se encuentra».

Hospital común Regional de Misiones en Posadas

Planilla demostrativa del movimiento de enfermos y otros servicios habidos durante el mes de Junio

Movimientos de enfermos.—

Existencia del mes anterior	115
Ingresados	138
TOTAL	253
Egresados	146
Fallecidos	9
TOTAL	155
Existencia que paso al mes siguiente	98

Consultorio extern —

Consultas	303
Inyecciones	258
Curaciones	220
Pequeñas cirugías	14

Salas —

Inyecciones	2.660
Curaciones	1.992

Operaciones.—

Apéndice	1	Curado
Hernia inguinal extranguilada	1	Curado
Apéndice	1	Intern.
Hemorroides	1	Curado
Apéndice	1	Curado
Amputación tercio medio muslo izquierdo por osteomielitis	1	Intern.
TOTAL	6	

Consultorio Odontológico.—

Extracciones	18
--------------	----

Farmacia.—

Recetas despachadas	658
Análisis efectuadas	19
TOTAL	677
Posadas, Junio 30 de 1931	

E. Barreyro
Médico Director

Antes de hacer sus compras pida precios a la Librería del Colegio.

VIDA SOCIAL

Club Social

Conmemorando el aniversario patrio, se llevará a cabo esta noche a las 22 horas en el Club Social, la tertulia organizada por la Comisión Directiva de la institución.

Viejeiros

A Caragnatay, el doctor Nicolás Avellaneda (hijo).

Hállase entre nosotros el jefe de la seccion Tabaco del Ministerio de Agricultura, ingeniero agrónomo Romelio J. Fernández.

De Cerro Azul, el señor Medrano Rosso.

En lo Escuela Normal

En conmemoración del aniversario patrio se realizó esta mañana en la Escuela Normal, una interesante fiesta alusiva la que se ajustó a un variado programa.

Las fiestas patrias

Con un variado programa, será conmemorado mañana el aniversario patrio. Entre los números del programa figura el reparto de viveres a los pobres, la concentración escolar que se llevará a cabo a las 9 horas en la plaza 9 de Julio, el Te Deum que se oficiará en la Iglesia Parroquial a las 13 h., la fiesta deportiva y la función de gala en el Teatro Español.

Recepción en la gobernación

A dhiéndose a los festejos patrios, el Gobernador del Territorio ofrecerá mañana a las 17.30 horas una recepción que se llevará a cabo en los salones de la Casa de Gobierno la que promete verse muy concurrido.

Agradecimiento

Los deudos del señor Miguel García de Alamo agradecen por medio de estas líneas a todas las personas que los acompañaron en ocasión de su reciente duelo.

Teatro Español

La compañía argentina de

comedias y sainetes, se presentará hoy ante nuestro público con el poema campero de Martinel Paiva, «El Lazo» y la pieza cómica en cinco cuadros. «La Muchacha de a Bordo».

La compañía abrió un abono a seis funciones con los siguientes precios.

Palco con 4 entradas \$ 45.
Platras \$ 8. Mañana dará dos funciones, una a la tarde y otra por la noche.

EDICTO

Por disposición del señor juez letrado doctor Fernando Dupuy, se hace saber por cinco días haberse presentado don Carlos Zaerriag Yulo en clase 1912, solicitando su excepción si servicio militar. — Posadas, Julio 7 de 1931. — VICTOR E. GARCIA.

EDICTO

El señor juez letrado doctor Fernando Dupuy hace saber por ocho días haberse fijado la audiencia del día 30 del corriente a horas nuevo para que los acreedores de don David Mordejovich, en el juicio de quiebra, reunidos en junta, procedan a la verificación y graduación de créditos. — Habiendo sido designado contador el señor Leopoldo Loizaga Jovelanos, los que tengan bienes o documentos del fallido los deberán poner a disposición de aquel; se prohíbe hacer pagos o entregas de efectos al fallido, so pena de no quedar exonerados en virtud de dichos pagos o entregas, de las obligaciones pendientes en favor de la masa. — Posada, Julio 7 de 1931. — E. EMILIO GALIAN, Secretario.

EDICTO

Por disposición del señor Juez Letrado de Misiones, Don Fernando Dupuy, se hace saber por el término de quince días que la señora Marina Corvalán de Palacios se ha presentado ante este juzgado a iniciar juicio de prescripción trentenaria de los terrenos con lo en ellos clavado, edificado y plantado. El primero de ellos forma parte del medio Este del solar Nord Este de la manzana número noventa y nueve de este Municipio que forma esquina y mide lo vendido quince metros treinta y cinco centímetros de frente sobre la calle Catamarca por cuarenta y tres metros treinta centímetros de fondo sobre la calle Colón, lindando al Norte y Este con las calles Catamarca y Colón, respectivamente, el Oeste, y el Sur con terreno Municipal según los títulos. El segundo está formado por la mitad Norte del solar Nord Oeste de la manzana número setenta y ocho de este municipio con lo edificado, clavado y plantado en el suelo en extensión de veinte y un metros sesenta y cinco centímetros de fondo, lindando al Norte con la calle Alvear, al Sud con terreno vendido a Cesimira Rojas, al Este con terreno municipal y a Oeste con la calle Colón. FERNANDO DUPUY. Victor E. Garcia. — Secretario.

Bolsas Vacías

Pidan cotización de precios al «Bazar Europeo» de L. Hirsch.

POR QUE DEBE USAR NAFTA ROSADA Y.P.F.?

Porque es un combustible argentino de calidad superior, preparado por el Estado, bajo severo control, en instalaciones ul ramodernas.

La **Nafta Nacional Y.P.F.** asegura el máximo de rendimiento de cualquier motor.

Agentes: **ROBERT BLOSSET Hnos.**
POSADAS Tel. 446 y 2025 MISIONES

“El Moderno”
Almacén de Comestibles y Mercaderías Generales

Tenemos el agrado de hacer conocer al distinguido público, que estamos establecidos con un negocio de Almacén y Ramos Generales. Como contamos con un surtido variado de mercaderías de primera necesidad y de reconocida bondad, estamos en la seguridad de que hemos de prestarles buenos servicios y que en ellos encontrarán nuestros amables favorecedores las conveniencias de las economías necesarias, por sus reducidos precios.

Esperando vernos favorecidos, saludémosles atte. Ss. Ss. Ss.

Posadas — ESTUDIOS TECNOLÓGICOS V. RODRIGUEZ Y Cia

El Nuevo Rugby “4-07”

Sucesor del famoso RUGBY CUATRO, el nuevo RUGBY “4-07”, construido por DURANT, brinda nueva belleza moderna; nuevo confort y suavidad de marcha; nuevas sensaciones de velocidad, aceleración y funcionamiento, mientras sigue conservando las viejas cualidades de seguridad, solidez, duración y economía que han dado a la marca RUGBY tan sólidos prestigios.

Véalo en la Agencia Rugby Durant más cercana, y ensáyelo sin compromiso.

RUGBY
Solicite catálogos y demostración sin compromiso
SIMON STURICH Y Cia. COLON 368

Características

Nuevo motor Continental de 40 H. P., con culata “Pyrodyne” antidefonante, y pistones “isométricos”. Nuevas carrocerías de acero y madera, tipo “box-trust”. Nuevas y hermosas combinaciones de colores. Mts. 2.82 de distancia entre ejes. Nuevos frenos Steeltraulic patentados, de expansión interina, a las 4 ruedas. Nuevos frenos de frente con foco regulable a dal. Nuevo control termométrico de la temperatura del motor. Nuevo sistema de alimentación por bomba. Indicador eléctrico de nivel de nafta. Nuevo tablero de instrumentos con controles a presión. Cerradura incidental para la ignición. Herrajes chapados en cromo. Cuatro amortiguadores hidráulicos. Faros delanteros y traseros. — Bocina eléctrica ornamental colocada en el frente del radiador. — Sta. llanta de auxilio y cultería armada.

Agencia Consular Honoraria de España

Indulto a prófugos y desertores

Se invita a los ciudadanos españoles sujetos aún al servicio militar, a acogerse al indulto de 14 de Abril último, que comprende las responsabilidades de prófugos; desertores, falta de revistas, delitos comunes etc.

Los individuos pertenecientes a conscripciones que ya no están en filas quedarán libres del servicio militar. Pueden dirigirse directamente al Consulado de España en Rosario de Santa Fé o a esta Agencia Consular Honoraria solicitando informes.

Posadas, junio 30 de 1931
R. Fernández Encargado Interior

Los mejores impresos En los talleres gráficos Alberdi, por donde se edita el diario LA TARDE.

Elías Artigas
Fábrica de Mosaicos Calcáreos y Graníticos
Depósito de toda clase de materiales de construcción
Distribuidores del Cemento Portland SAN MARTIN
POSADAS MISIONES

¿2 CAMIONES MAS GRANDES!
de 2 toneladas



Y CON TODOS LOS PERFECCIONAMIENTOS QUE SÓLO CHEVROLET PUEDE REUNIR

Más de una vez usted ha sentido la necesidad de un camión más grande, pero no se decidía a dejar su económico Chevrolet. Ahora tiene lo que usted deseaba y necesita... el camión más apropiado para su trabajo es sin duda uno de estos 2 nuevos Chevrolet, más fuertes, de mayor distancia entre ejes y perfeccionadas características mecánicas. Tienen poderosos bastidores apoyados sobre elásticos muy durables, capaces de llevar grandes cargas. Ruedas de discos montadas sobre ejes de enorme resistencia. Vea estos dos nuevos camiones Chevrolet más grandes. ¡Cuántas innovaciones para obtener economía y mejor servicio! Visite nuestra casa y conocerá valiosos detalles.

AGENTES EN POSADAS: SANCHEZ Y PAGES

Juan B. Mola y Cía.

Casa Importadora — Almacén por Mayor

Especialidad en yerba argentina marca «MOLA» (Registada). — Agentes de la Cía. Nacional de Seguros LA AGRARIA. — Concesionarios de los productos de la Cervecería Argentina QUILMES, orgullo de la industria nacional, las insuperables cervezas CRISTAL, BOCK, CHOPP, CHRISTAL y EXTRACTO DE MALTA QUILMES, del acreditado vino LEPANTO el que más se vende en el Territorio, y de las famosas Cajas de Seguridad SANTA MARIA.

PRODUCTORES DE MADERAS

Navegación a vapor del Alto Paraná, de Posadas a Puerto Méndez y escalas, servida con el cómodo

Vapor «IBERA C.»

con salidas fijas de Posadas, los días 1, 11 y 21 de cada mes.

Casa Central en Posadas (Misiones) — Escritorio en Buenos Aires
Santa Fé 413/19 Bmé, Mitre 1265

Banco de Londres y América del Sud

Casa Matriz: 6, 7 y 8 Tokenhouse Yard, Londres
Establecido en 1862

Capital y Fondo de Reserva £ 6.540.000 Esterlinas
Afiliado con **Lloyds Bank Ltd.**

Sucursales propias en la Argentina:
Buenos Aires, Avellaneda, Bahía Blanca, Rosario, Mendoza, Córdoba, Concordia, Tucumán, Paraná, Azul, Tres Arroyos, Santa Fé.

Sucursales en Paraguay, Uruguay, Brasil, Chile, Colombia, Francia, Portugal y Bélgica.
Agencia en los EE. UU. de América.

Directamente relacionado con el **Union des Banques Suisses**
Agentes en todas las partes del mundo.

Sucursal Posadas: Calle Bolívar 277 - 297
Dirección telegráfica: LONDONBANK Casilla de Correo No. 1
Horario de Invierno: Días hábiles: De 10 a 15
Sábados: De 10 a 12 horas.

SUPER-LIQUIDACION, LA MAS VERDADERA

NO PIERDA LA OPORTUNIDAD DE HACER ECONOMIAS. LA

Tienda «La Porteña»

ha realizado rebajas de una importancia asombrosa.

APRESURE SU VISITA

Gran Tienda LA PORTEÑA
Calle Buenos Aires 280 Anexo: esq. Sarmiento

Almacén «Familiar»

-- DE --
Almeida y Cía.

VENTAS AL POR MENOR

Artículos de primera calidad. — Precios módicos y sin competencia. Atención especial para familias con reparto rápido a domicilio.

Especialidad en fideos extras con sémola
Llaman al teléfono 907, consultan precios y se convencerán
Calle San Martín esq. Ayacucho

Posadas Misiones

Atención

nueva Farmacia Vicario, situada en la calle Bolívar 11, local que ocupaban las ex-farmacias de Padrós y Chio, encontrará el público un surtido completo de

Drogas frescas, recién recibidas. de marcas patentadas; Perfumería legítima; Artículos de Fotografía. Óptica, ortopedia. Antisépticos y asepticos al autoclave.

La mejor garantía que puedo ofrecer a mis favorecedores, es mi permanencia constante en la farmacia.

Modicidad en los precios

AURELIO VICARIO
Farmacéutico

F. H. de Panza

Almacén - Ferretería - Menaje

Depósito permanente de:
Papas, Cebollas, Ajos, Fiambres, Quesos, Manteca, Forrajes, Leña, Carbón, Grasa de Cerdo

Ventas por mayor y menor

Atención especial para familias con rápido reparto a domicilio.
Haga sus pedidos por intermedio de nuestro teléfono No. 111 y saldrá beneficiado en sus compras.

Toneles vacíos

Compro cascos de vino, vacíos, en buen uso; de grasa y aceite a precios convenientes.

3 de Febrero y Santa Fé Posadas (Misiones)

Empresa de Pompas Fúnebres

de JOSE L. ARBELAIS

Atención personal y permanente

Con todo elemento moderno a precios sin competencia y con facilidades de pago.

Se atienden pedidos de coches o automóviles

Córdoba y San Lorenzo Teléfono 857

Publicación Oficial

Ministerio de Agricultura
DIVISION DE PATENTES Y MARCAS
ACTA N.º 154-356



1931. — Heras y Heras. — Para distinguir ya ha mate, de la clase 22.

Vd. mismo ARMESE SU APARATO

... DE RADIO ...

RADIO BOUQUET LE DARA MUSICA Y NOTICIAS

Con menos de \$ 20 podrá tener su aparato de galena, armandolo Vd. mismo. ...

Radio Bouquet le proporcionará materiales e instrucciones.

Aviso importante

La Lechería «La Central», de la firma AIZPECOLEA y Cía., tiene el agrado de comunicar a su numerosa clientela que con el fin de solventar el importante problema de suministro regular de leche, ha establecido un local permanente de venta en esta ciudad, a cuyo efecto quedará habilitado desde el 1.º de Junio entrante su local sito en la calle Córdoba No. 244, al lado de la Biblioteca Popular, donde se expendirá en mostrador leche pura a \$ 0.40 el litro y en verano a \$ 0.30, y se atenderán pedidos a domicilio sin recargo de precios. A tal fin bastará un pedido telefónico al No. 2118. — La firma se ha inspirado en el noble fin de centralizar la venta del producto, para ofrecer al público consumidor leche pura y a bajo precio, para lo cual cuenta con local adecuado y dotado de los más convenientes y modernos elementos, y la garantía de su higiene y pureza constituye el hecho de que la Sociedad solicitara a las autoridades municipales el análisis diario de la leche.

TRANSPORTES «NUMANCIA»

La Empresa de Transportes más conveniente para todo comerciante

Servicio Rápido y Económico

Se reciben cargas directas de Estación Lacroze a todos los puertos argentinos hasta Eldorado en combinación con la empresa fluvial de Oscar y Anibal Quincoces

Depósitos y Escritorio Estación Lacroze (Buenos Aires)
Galpón N.º 4, puertas N.º 1 y 2

Tarifas lutas Posadas: Clase E \$ 25; Clase A \$ 30; Clase B \$ 33; Clase C \$ 75.
Por más datos e informes ocurrir a su Agente en Posadas:

Eliardo Alonso — Catamarca 518 — Teléfono 599

Reservado

PARA

«LA CARGADORA»

Café y Bar «Del Teatro»

(ANEXO AL TEATRO ESPAÑOL)

Instalado con todo confort. — Servicio esmerado. — Abierto durante todo el día

Bolívar 213 Posadas

Panadería y Almacén

«La Silenciosa»

LA MAS MODERNA DEL TERRITORIO

Especialidad en Pan de Viena, Francés y Criollo.
Medias Lunas, Galleta Especial, Marinera, Tostada, Bizcochos y Bizcochitos.

Depósito de Harina

BOLIVAR 178 TELEFONO 643

Almacén HIERRO

-- DE --
Román Hierro

Vidrios ingleses sencillos y dobles, por cajones cerrados y cortados a medida

Precios que no admiten Competencia

3 DE FEBRERO y RIOJA Teléfono N.º 560 POSADAS

Dos locales para negocio

situados en la calle Buenos Aires 256 y 260, frente al Colegio de las Hermanas y otro en la calle San Martín 392, frente al Hotel Apolo, se alquilan. — Tratar Rivadavia 83.

Vendo: casita recién construida, con dos habitaciones, Baño instalado y Cocina, a mensualidades. — Tratar con V. Mutiell Córdoba 207.

Taller Suizo de Relojería y Joyería

Se arreglan máquinas de escribir, aparatos fotográficos y toda clase de armas. Especialidad en Máquinas finas. — Todo trabajo es garantido.

San Martín 273 Frente Casa Broñas Posadas

Para comer bien visite Vd. la FRUTERIA y FIAMBRERIA

«Buenos Aires»

Siempre encontrará cosas nuevas y recién recibidas

J. PLANTIER y Cía.
Félix Azara 242
Teléfono 145 Posadas

Curso de Taquigrafía

Se pone en conocimiento de los interesados que queda abierta la inscripción de alumnos de este curso, los que podrán hacerlo todo los días hábiles, de 16 1/2 a 19. — Ayacucho 245 esq. San Martín

EDICTO
Por disposición del Señor Juez Letrado, Doctor Fernando Dupuy, se hace saber por cinco días que el martillero Marino Montejano venderá en pública subasta un automóvil Chevrolet modelo 1930, al mejor postor. Sentencia de remate—Juicio Civil 432—Año 1931.
Posadas, Junio 16 de 1931
S. Emilio Galván Secretario

El remate tendrá lugar el domingo 21 del corriente a las 9 horas en mi local de la calle Buenos Aires 293.
Comisión 10% a cargo del comprador
Marino Montejano

Se desea alquilar
Una pieza que tenga agua y luz eléctrica, no muy lejos del centro. — Dirigirse a este diario.

Aviso

Aviso al público que la sociedad comercial que giraba en esta plaza bajo el rubro Behar y Esquenazi de común acuerdo y por escritura pública otorgada ante el escribano público señor S. Emilio Galván el 6 del corriente mes, ha quedado disuelta, haciéndose cargo del activo y pasivo el ex socio señor Samuel Esquenazi. — Posadas Junio 16 de 1931. — Samuel Esquenazi.

¡Alto ahí!
No camine a pié
Ramón Espindola trabaja nuevamente con auto de Alquiler, cobra precio módico y servicio esmerado. — Atiende llamado a cualquier hora. Auto N.º 61. Teléfono N.º 2119.

También su señora quiere hablar con sus amigos. — Dele un teléfono de la Compañía Internacional de Teléfonos S. A. —

Nada le costará!
Con útenos antes de edificar o refaccionar su edificio.

Le proporcionamos proyectos y presupuestos a precios los más económicos de la plaza.

A más para las obras que efectuamos serán gratis los planos, proyectos, dirección, etc.

A conveniencia de los interesados se construye obra lista llave en mano o por un tanto la mano de obra, como también por administr.

Dirigirse a **Christín y Quevedo**
Escritorio: S. del Estero 288
Teléfono N.º 2139

El aviso, constituye la fuente de ganancias del comercio moderno. Busque en estas páginas uno que le interesa

Willys Seis

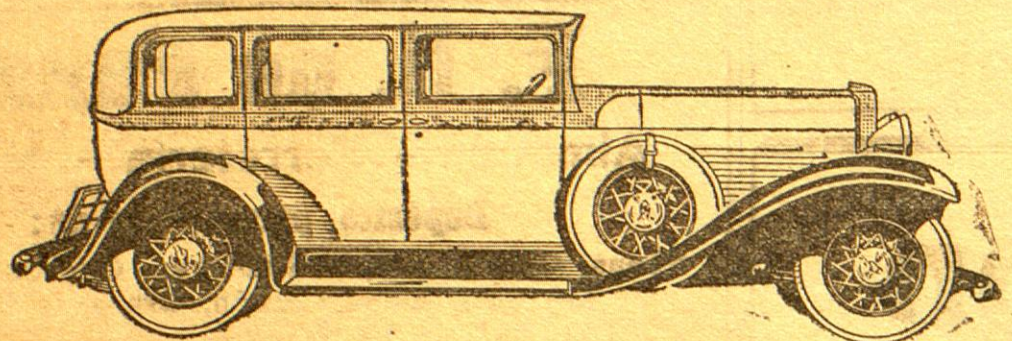

65 CABALLOS DE FUERZA MOTRIZ
MAS DE 112 KILOMETROS POR HORA

WILLYS: 72 kilómetros en 2^a. *Whippet.*

Velocidad, frenos internos en las
Cuatro Ruedas

Amortiguadores hidráulicos de doble efecto

Paragolpes Tubulares Dovedosos



Precio sin competencia



Agentes en todo el Territorio:

Mutinelli y Cia.

Avenida Mitre y Ayacucho — Teléf. 963 — Posadas

CIGARRILLOS 43
CIGARROS GUARDE LA MARQUILLA

Ya se inició el
canje de cupo-
nes para el

Gran Concurso Regional

PICCARDO & Cia. Lda.
Libros de Tracer

EDICTO
El juez letrado de Misiones doctor Fernando Dupuy hace saber por cinco días haberse presentado el señor Gerardo de las Mercedes Centeno, solicitando aclaración de nombre. — Posadas, Mayo 30 de 1931. — VICTOR E. GARCIA, Secretario.

EDICTO
El señor juez letrado de Misiones doctor Carlos Colman Lerner hace saber por cinco días que en el juicio sucesorio de don Quirino G. Gunter se ha solicitado aclaración de los nombres de doña Ana Margarita Erle y don Quirino Guillermo Gunter. — Posadas, Junio 23 de 1931. — RAMON E. ESPECHE, Secretario.

EDICTO
El señor juez letrado de Misiones doctor Fernando Dupuy, cita a todos los herederos y acreedores de Marcelino Salvado. — Posadas, Junio 26 de 1931. — S. Emilio Galván, Secretario.

Se alquila por tiempo prudencial y sin contrato, una casa de 4 piezas. Alquiler módico. Ocurrir Santa Fé No. 482.

Enrolamiento

Se avisa a los interesados que el período de enrolamiento comienza el 1.º de Julio próximo y termina el 31 de Agosto del corriente año, debiendo a los efectos presentarse a la oficina del Registro Civil todos los días hábiles de 14 a 18 horas y los 1.º y 3.º domingo de cada mes y feriados, de 9 a 12 horas.

El Jefe

Alquilase: para familia o negocio casa económica, calle Belgrano esq. 3 de Febrero.

ULITZCH
Fábrica más conocida de la República Argentina en Chocolates, Cacaos, Especialidades, Artículos de Chocolates y Chocolatines.
Premios y Figuritas
EXPOSICION Y VENTA EN "LA ALEMANA"
OTTO ABELES Representante Sarmiento y Colón TEL. 388

Quilmes Cristal, Quilmes Pock y Malta Quilmes
Tres productos que siempre han sido insuperados, que no se hallan expuestos a las alteraciones de la temperatura como sus similares, inferiores manteniéndose invariablemente, inmejorables. Recomiéndase muy especialmente, verificar la cápsula metálica, a fin de evitar posibles involuntarias confusiones pues, los productos QUILMES en razón de su superioridad, se venden a precios iligeramente más elevados que los de sus competidores.

Molinos Yerbateros
R. Couzier & Cia.
Compradores permanentes de yerbas misioneras elejidas.
Dirijir ofertas a nuestro representante
Sr. Esteban Roulet
Candelaria (Misiones)
Buenos Aires Porto União Rosari de Sta. Fé
Rivadavia N. 3081 Brazil Santa Fé N. 2479

Se alquila casa para pequeño negocio. — Félix Azara 213.

Señorita; que escriba algo a máquina se necesita para escritorio. Informes en esta imprenta.

Se alquila

A propósito para negocio se alquila una casa situada en la esquina de las calles Belgrano y Colón. Alquiler reducido. Tratar Banco Popular de Misiones.

"La Astilla"

Venta de Leña Picada y en Tacos — Reparto a domicilio —

g S. del Estero 288 Teléfono 2139

Agencia de Publicaciones

"LA CULTURA"

«Crítica» (agencia exclusiva), «La Nación», «La Prensa», «La Vanguardia», «Atlántida», «Para Ti», «El Hogar», «Billiken», «El Gráfico», «Mundo Argentino», «Tipperary» y toda clase de revistas. : : : Agencia exclusiva de «El Tony», «Maravillas Films», «La Cancha», «Cineclandia», «La Canción Moderna», «La Gaceta Deportiva» y «La Escena».

Leopoldo Benson

Ayacucho 454 — Teléfono 603 (Frente a la cárcel)

Casa: Recién terminada con comodidades para familia, se alquila o se vende. Verla y tratar calle Santiago del Estero 278, entre Colón y San Lorenzo.

ALMACEN "LA PIEDAD"
Por Mayor y Menor—Depósito de Forrajes Permanente
— DR —
LUIS OJEDA
REPARTO A DOMICILIO
Hagan sus pedidos por Teléfono N° 423
Córdoba y San Luis POSADAS (Misiones)

GRAN TIENDA "LEON MAZAL"
(Antiguo local de la "Casa de Saldos", calle Buenos Aires esq. San Martín, frente al Colegio Santa María)
Grandiosa liquidación durante todo el mes de Julio
Visite el Salón de Ventas sin compromiso de comprar
SOLICITE LISTA DE PRECIOS

Mauricio Golfarb
Almacén por Mayor
Compra-Venta de Maderas y Yerba
Cotizo los precios más convenientes
Concesionario para el territorio de los vinos "Bristol" y "Bombal"

"LA PAZ DE LAS NACIONES"
de **MANUEL JOSE PACHECO**
La acreditada casa de Manuel José Pacheco ofrece al público los ramos de almacén, ferretería artículos en general, ventas al por mayor y menor. Ha recibido un gran surtido de mercadería general y sigue recibiendo actualmente.
No admite competencia porque sus mercaderías son garantidas en calidad y reducidas en sus precios
No se deje engañar por grandes que sean los detalles de propaganda de muchas casas.
¿Por qué vende artículos tan buenos y baratos?
Porque sus compras y ventas son al contado.
Visiten y se convencerán
Junín 651 al 659 Posadas—Misiones

DANIEL PERIS
Profesor superior de solfeo y piano. Enseñanza sólida en todos los cursos. Presenta el método más moderno y rápido para enseñanza de piezas bailables. Va a domicilio. — Junín 174.

TOMAS G. FUENTE
Tenedor de Libros Diplomado
F. AZARA 365 POSADAS