

MISIONES

*Información anual  
del Dto. de  
Bioestadística*

1960













DIRECCION GENERAL  
DE  
SALUD PUBLICA  
DE LA  
PROVINCIA DE MISIONES



INFORMACION ANUAL  
DEL DEPARTAMENTO  
DE BIOESTADISTICA



AÑO 1960







# Dirección General de Salud Pública y Asistencia Social de la Provincia de Misiones

## DIVIDIDO EN 8 DISTRITOS SANITARIOS

---

- CAPITAL:** Población 82.197
- DISTRITO I:** Población 53.650
- LOCALIDADES:** Candelaria—Bonpland—Santa Ana—Cerro Corá -- Profundidad — Mártires — Fachinal — Garupá — San Ignacio—Santo Pipó— Jardín América — Colonia Polana — Corpus — Puerto Gisela.
- DISTRITO II:** Población 39.373
- LOCALIDADES:** Concepción de la Sierra — Santa María — Tres Capones — Apóstoles—Azara—San José—San Javier—Itacaruaré — Invernada.
- DISTRITO III:** Población 33.448
- LOCALIDADES:** Leandro N. Alem— O. V. Andrade — Dos Arroyos — Gobernador López—Cerro Azul—Almafuerte—Mojón Grande.
- DISTRITO IV:** Población 42.109
- LOCALIDADES:** Oberá — Campo Viera — Campo Grande — Campo Ramón — Panambí—Los Helechos — Guarani—Dos de Mayo — General Alvear.
- DISTRITO V:** Población 18.189
- LOCALIDADES:** Monte Carlo — Caraguatay — Libertador Gral. San Martín — Capiovy—El Alcázar—Aristóbulo del Valle — Puerto Piray — Puerto Mineral—Cerro Moreno.
- DISTRITO VI:** Población 10.128
- LOCALIDADES:** Alba Posse—25 de Mayo—Colonia Aurora—El Soberbio.
- DISTRITO VII:** Población 32.439
- LOCALIDADES:** San Pedro—Eldorado—9 de Julio — Victoria — Valle Hermoso—Barrio Roulet.
- DISTRITO VIII:** Población 15.534
- LOCALIDADES:** Puerto Iguazú—Puerto Wanda — Puerto Esperanza — Puerto Libertad—San Antonio—Bernardo de Irigoyen.

Los datos referentes a población fueron suministrados por la Dirección de Estadística y Censo de la Provincia y los Nacimientos, Defunciones y Morimorto de acuerdo a los certificados que fueron remitidos a este Departamento.



En cumplimiento del Capítulo N.º 16, del Decreto N.º 974, que crea el Departamento de Bioestadística, se pone este Boletín en manos del distinguido colega, quien en una u otra forma ha hecho llegar a este Departamento los datos necesarios para ser posible su aparición.

La Dirección General de Salud Pública Provincial, necesita conocer la estadística vital, porque ella define los problemas y mide los resultados de Salud Pública. El éxito del programa de Salud Pública, depende en una medida considerable del uso que pueda darse a los informes que suministra la estadística vital. La Autoridad Sanitaria, necesita conocer las inscripciones de nacimientos, defunciones y mortinatos y si ello ocurrieron en dependencias asistenciales provinciales o privadas, para tomar las medidas tendientes a prevenir la muerte, no solamente durante el primer año de vida sino el primer mes o semana de nacimiento.



Conociendo el coeficiente de vitalidad de una colectividad, su población, la cantidad necesaria de cuidados infantiles, pre y post-natales, la Dirección General de Salud Pública, puede determinar aproximadamente los fondos necesarios para un programa de higiene materno-infantil en una colectividad. Sin este conocimiento se procederá en forma de prueba, método que por lo general resulta siempre costoso e ineficaz.

La Dirección General de Salud Pública, por intermedio del Departamento de Bioestadística, conociendo la estadística de morbilidad y mortalidad, coeficiente de mortalidad, materno-infantil, mortalidad infantil neo-natal y fetal, puede señalar con satisfacción el éxito de sus esfuerzos. Tal puede observarse en este Boletín en el Distrito VII, por haberse instalado en distintos lugares de esa región maternidades.

Este Departamento pone su mayor énfasis en hacer conocer el enorme valor que representa para los trabajos de Salud Pública la estadística vital, pues ella representa la contabilidad de Salud Pública.

Para terminar, es correcto y corresponde dejar constancia de la valiosa colaboración de la Dirección General de Salud Pública para que el Departamento de Bioestadística vaya contando lenta pero progresivamente con los elementos necesarios para su buen desenvolvimiento.

Dr. JORGE A. ROIG OCAMPOS



## NACIDOS CON Y SIN ATENCION MEDICA - Capital

Nac. Mes	Con Atención Médica				Sin Aten. Médica			Total
	H	M	F	Sub. T	M	F	Sub. T	
Enero	L	768	703	1471	137	99	236	1707
a	I	380	401	781	136	116	252	1033
Diciem.	T	1148	1104	2252	273	215	488	2740

### Unicos y Gemelares

Nac.	Un.	Gem.	Total
	2694	23 P	2717
Total	2694	46	2740

### Nacionalidad de la Madre

Nacionalidad	Total
Argentinas	2024
Paraguayas	643
Brasileras	28
Rusas	1
Alemanas	5
Polacas	6
Uruguayas	2
Chilenas	1
Checoslovacas	2
Españolas	2
Italianas	1
Sin Especificar	2
<b>Total</b>	<b>2717</b>

### Con y sin Atención Prenatal

Nac.	C. A.	S. A.	Total
	2332	408	2740
Total	2332	408	2740

Nac.	Hosp.	Sant.	Total
	1386	866	2252
Total	1386	866	2252



## NACIMIENTOS OCURRIDOS EN LA CAPITAL

Con y sin Atención Médica

Nac. Mes	C. A. M.	S. A. M.	Total
Enero	183	42	225
Febrero	149	43	192
Marzo	177	40	217
Abril	169	29	198
Mayo	175	44	219
Junio	205	43	248
Julio	202	41	243
Agosto	194	55	249
Septiembre	193	42	235
Octubre	177	39	215
Noviembre	192	28	220
Diciembre	236	42	278
<b>Total</b>	<b>2252</b>	<b>488</b>	<b>2740</b>

Unicos y Gemelares

Nac. Mes	Uni.	Gem.	Total
Enero	217	4	225
Febrero	188	2	192
Marzo	217	—	217
Abril	194	2	198
Mayo	219	—	219
Junio	244	2	248
Julio	235	4	243
Agosto	245	2	249
Septiembre	233	1	235
Octubre	212	2	216
Noviembre	216	2	220
Diciembre	274	2	278
<b>Total</b>	<b>2694</b>	<b>23</b>	<b>2740</b>

Con y sin Atención Prenatal

Nac. Mes	C. A. M.	S. A. M.	Total
Enero	199	26	225
Febrero	169	23	192
Marzo	193	24	217
Abril	165	33	198
Mayo	190	29	219
Junio	212	36	248
Julio	209	34	243
Agosto	209	40	249
Septiembre	187	48	235
Octubre	171	45	216
Noviembre	193	27	220
Diciembre	235	43	278
<b>Total</b>	<b>2332</b>	<b>408</b>	<b>2740</b>

Nac. Mes	Hosp.	San.	Total
Enero	116	67	183
Febrero	102	47	149
Marzo	111	66	177
Abril	108	61	169
Mayo	105	70	175
Junio	125	80	205
Julio	123	79	202
Agosto	122	72	194
Septiembre	111	82	193
Octubre	114	63	177
Noviembre	110	82	192
Diciembre	138	98	236
<b>Total</b>	<b>1386</b>	<b>866</b>	<b>2252</b>



NACIDOS CON Y SIN ASISTENCIA MEDICA EN RELACION CON LOS HIJOS LEGITIMOS E ILEGITIMOS OCURRIDOS EN EL AÑO 1960  
CAPITAL.

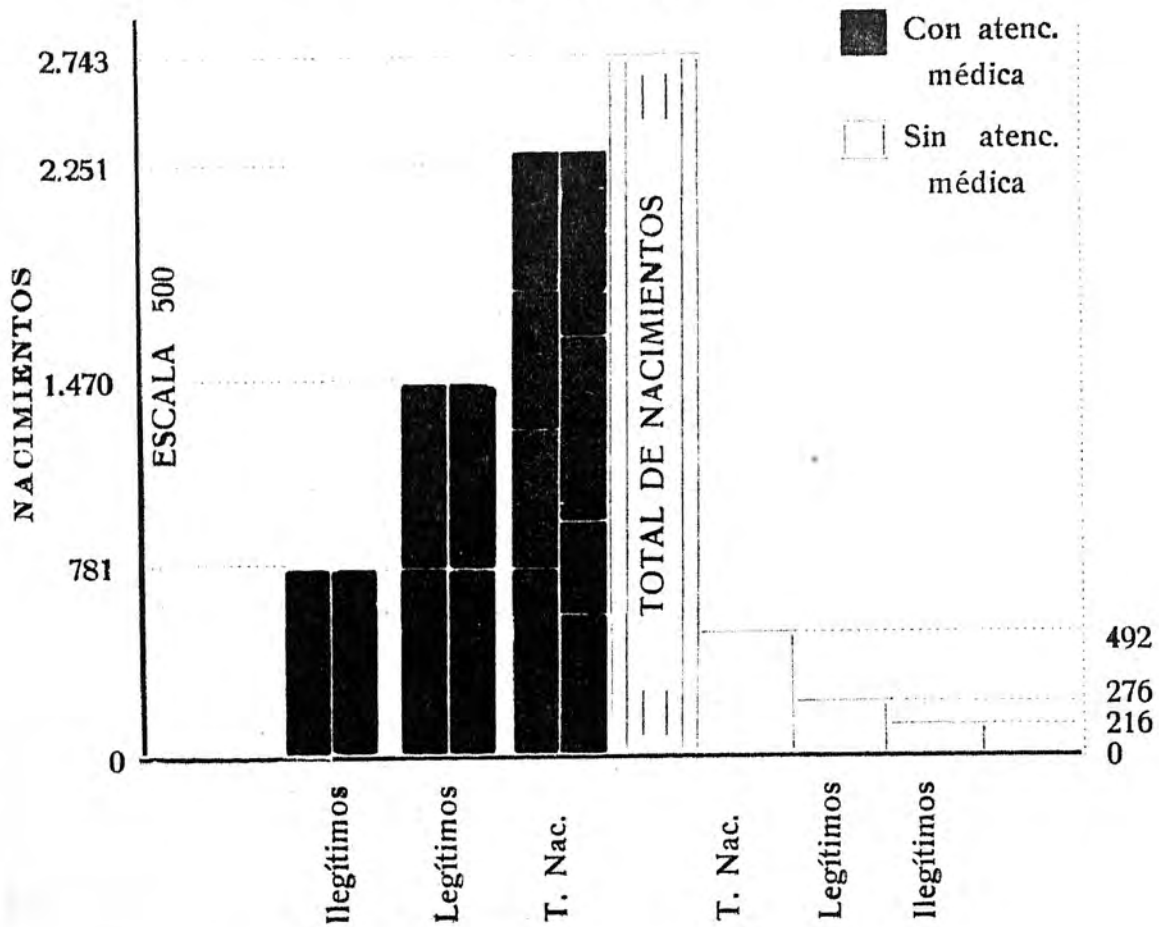

NACIDOS CON Y SIN ATENCION PRENATAL

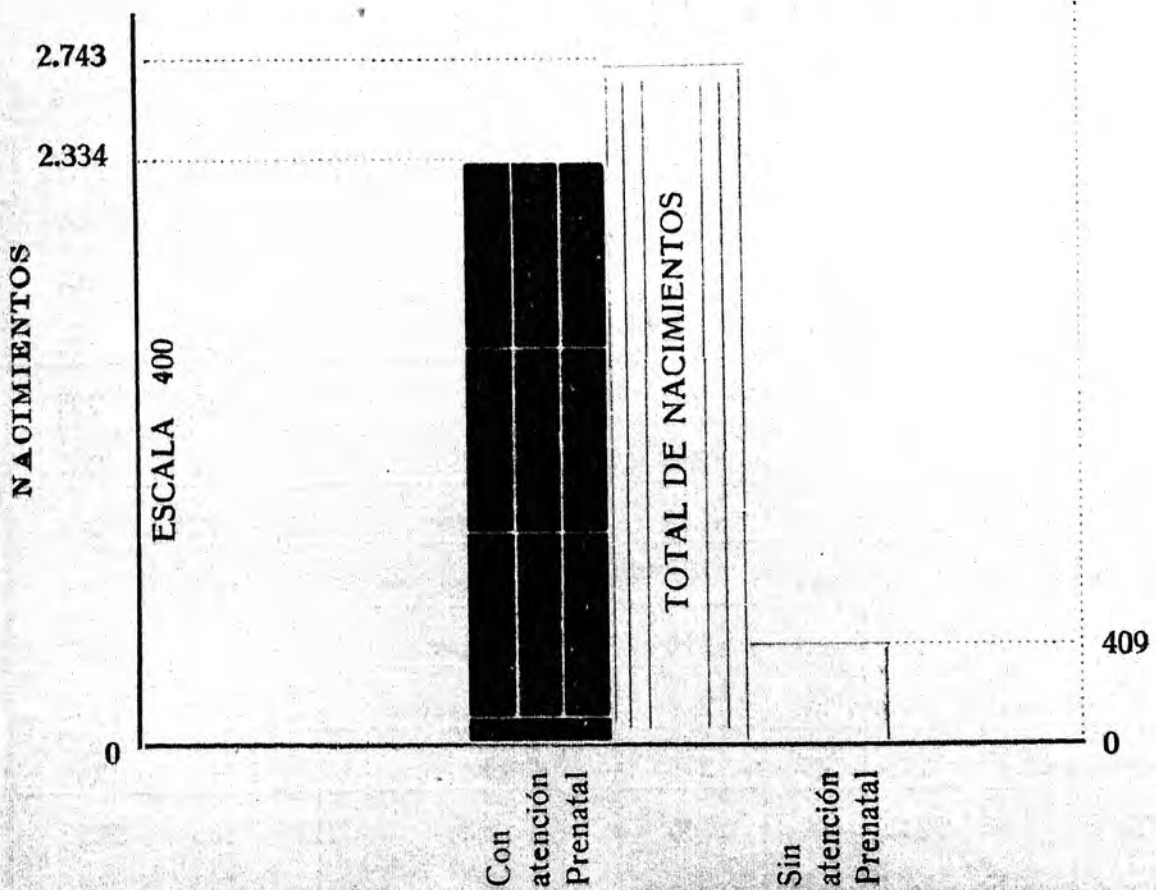



**CAPITAL**  
DEFUNCIONES DE ACUERDO A LA NOMENCLATURA INTERNACIONAL

Atención profesional		C. A. M.	S. A. M.	Total
I	Enferm. infecciosas y parasitarias...	67	3	70
II	Tumores (neoplasmas).....	60	5	65
III	Enferm. alérg. endoc. y nut. ....	42	2	44
IV	Enferm. sangre y órg. hematopo- yéticos .....	4	1	5
V	Enfermedades mentales.....	7	1	8
VI	Enferm. del sistema nervioso .....	62	3	65
VII	Enferm. del aparato circulatorio ...	86	5	91
VIII	Enferm. del aparato respiratorio...	58	2	60
IX	Enferm. del aparato digestivo .....	25	2	27
X	Enferm. del aparato genitourinaria	21	—	21
XI	Partos complicaciones del embara- zo y puerp.....	5	—	5
XII	Enferm. de la piel y del tej. ce- lular .....	1	—	1
XIII	Enferm. de la piel y del tej. ce- lular .....	1	—	1
XIV	Mal. Congénitas .....	6	—	6
XV	Enferm. de la Iª Inf. ....	67	2	69
XVI	Senilidad. Estd. maldef. ....	175	23	198
XVII	Accid. envenenan. y violen. ....	33	18	51
<b>Total General.....</b>		<b>719</b>	<b>68</b>	<b>787</b>

## Defunciones por Grupo Etario

Año	Grupo Etario	Casos
1960	0 - 1 mes	87
	1 mes - 1 año	104
	1 - 5	63
	6 - 10	9
	11 - 15	9
	16 - 20	20
	21 - 30	42
	31 - 40	51
	41 - 50	57
	51 - 60	92
	61 y +	253
	Sin especificar	---
	Total	787
Fetal	86	

**CAPITAL**

### DTO. CAPITAL

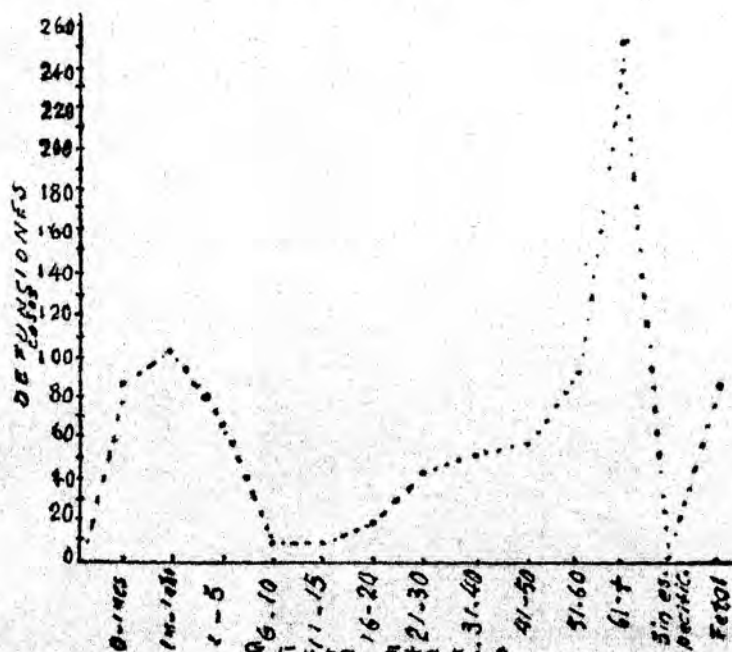



# Indice de Mortalidad Neo-Natal Infantil y Fetal

CAPITAL

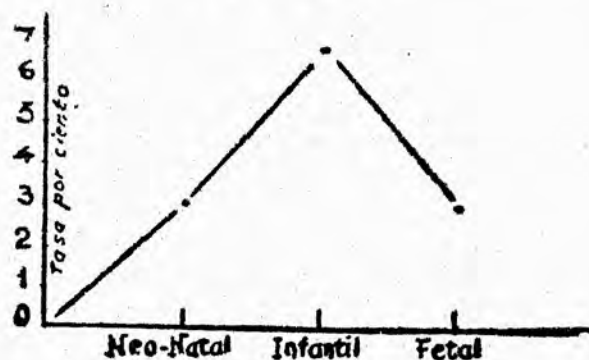

# Defunciones de acuerdo a la Nomenclatura

INTERNACIONAL

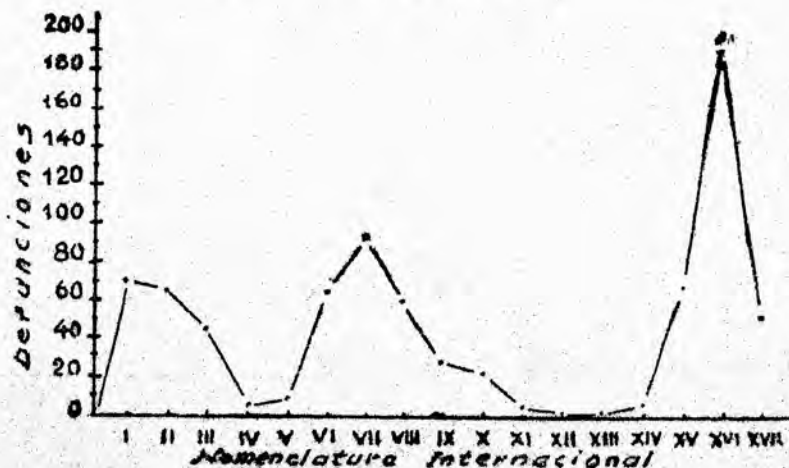



## DISTRITO CAPITAL

TOTAL DE NACIMIENTOS.....	2.743
TOTAL DE DEFUNCIONES.....	784
DEFUNCIONES FETALES.....	86
<b>DEFUNCIONES :</b>	
De 0 a 1 mes.....	87
De 1 mes a 1 año.....	104
De 1 año a 5 años.....	63
INDICE GLOBAL DE NACIDOS VIVOS.....	33,37 %
INDICE GLOBAL DE DEFUNCIONES.....	9,53 %
PROPORCION DE NACIDOS MUERTOS.....	3,13 %
INDICE DE NACIDOS MUERTOS.....	3,03 %
INDICE DE MORTALIDAD NEO-NATAL.....	3,17 %
INDICE DE MORTALIDAD INFANTIL.....	6,96 %







DISTRITO I - 1960

Con y sin Atención Médica

Nac. Mes	C. A. M.	S. A. M.	Total
Enero	20	78	98
Febrero	37	63	100
Marzo	25	75	100
Abril	31	79	110
Mayo	34	65	99
Junio	35	67	102
Julio	21	66	87
Agosto	34	81	115
Septiembre	33	79	112
Octubre	39	63	102
Noviembre	26	71	97
Diciembre	33	91	124
Total	368	878	1246

Unicos y Gemelares

Nac. Mes	Uni.	Gem.	Total
Enero	98		98
Febrero	94	3	100
Marzo	100		100
Abril	106	2	110
Mayo	97	1	99
Junio	102		102
Julio	87		87
Agosto	107	4	115
Septiembre	110	1	112
Octubre	102		102
Noviembre	97		97
Diciembre	124		124
Total	1224	22	1246

Con y sin Atención Prenatal

Nac. Mes	C. A. P.	S. A. P.	Total
Enero	26	72	98
Febrero	42	58	100
Marzo	27	73	100
Abril	27	83	110
Mayo	36	63	99
Junio	30	72	102
Julio	29	58	87
Agosto	43	72	115
Septiembre	40	72	112
Octubre	32	70	102
Noviembre	20	77	97
Diciembre	37	87	124
Total	389	857	1246

Nac. Mes	Hosp.	Sanat.	Total
Enero	17	3	20
Febrero	30	7	37
Marzo	23	2	25
Abril	19	12	31
Mayo	30	4	34
Junio	29	6	35
Julio	16	5	21
Agosto	29	5	34
Septiembre	28	5	33
Octubre	35	4	39
Noviembre	18	8	26
Diciembre	24	9	33
Total	298	70	368



NACIDOS CON Y SIN ASISTENCIA MEDICA EN RELACION CON LOS HIJOS LEGITIMOS E ILEGITIMOS OCURRIDOS EN EL AÑO 1960

DISTRITO I

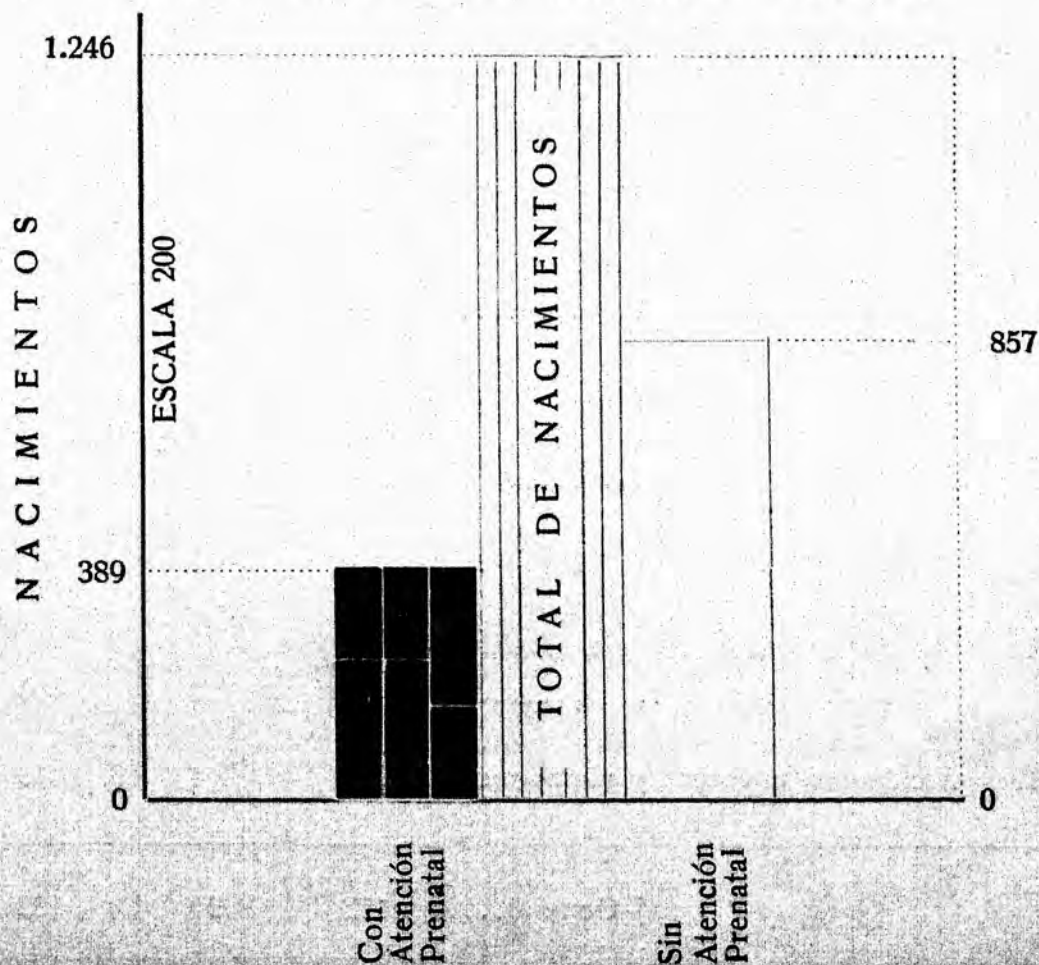
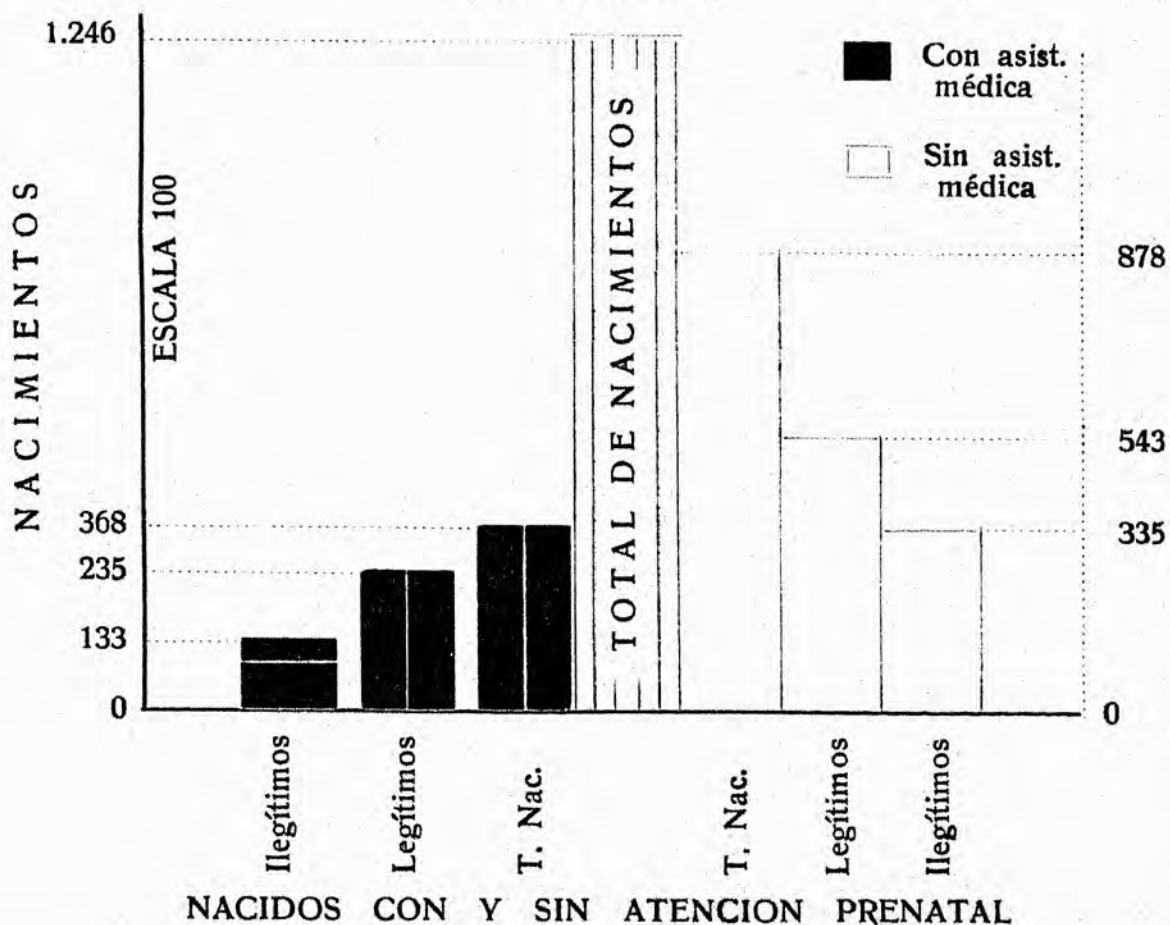



**DISTRITO I - 1960**  
**DEFUNCIONES DE ACUERDO A LA NOMENCLATURA INTERNACIONAL**

Atención profesional		C. A. M.	S. A. M.	Total
Diagnóstico				
I	Enferm. infecciosas y parasitarias..	7	4	11
II	Tumores (neoplasmas).....	5	2	7
III	Enferm. alérg. endoc. y nut. ....	—	—	—
IV	Enferm. sangre y órg. hematopo- yéticos .....	—	—	—
V	Enfermedades mentales.....	—	—	—
VI	Enferm. del sistema nervioso .....	10	3	13
VII	Enferm. del sistema circulatorio ...	10	—	10
VIII	Enferm. del aparato respiratorio...	19	4	23
IX	Enferm. del aparato digestivo .....	2	—	2
X	Enferm. del aparato genitourinaria	2	—	2
XI	Partos complicaciones del embara- zo y puerp.....	3	—	3
XII	Enferm. de la piel y del tej. ce- lular .....	—	—	—
XIII	Enferm. de los huesos .....	2	—	2
XIV	Malform. congenitas .....	—	—	—
XV	Enferm. prop. de la 1ª Infancia ...	29	3	32
XVI	Síntomas, Senilidad y est. mal de- finidos .....	55	10	65
XVII	Accidentes, envenen. y violencias..	9	4	13
<b>Total General....</b>		<b>153</b>	<b>30</b>	<b>183</b>

# Defunciones Por grupo Etario

Año	Grupo Etario	Casos
1960	0 - 1 mes	29
	1 mes - 1 año	26
	1 - 5	14
	6 - 10	4
	11 - 15	3
	16 - 20	2
	21 - 30	7
	31 - 40	10
	41 - 50	8
	51 - 60	13
	61 y +	65
	Sin especificar	2
	<b>Total</b>	<b>183</b>
<b>Fetal</b>	<b>57</b>	

DRTO. 1

69

## DISTRITO 1

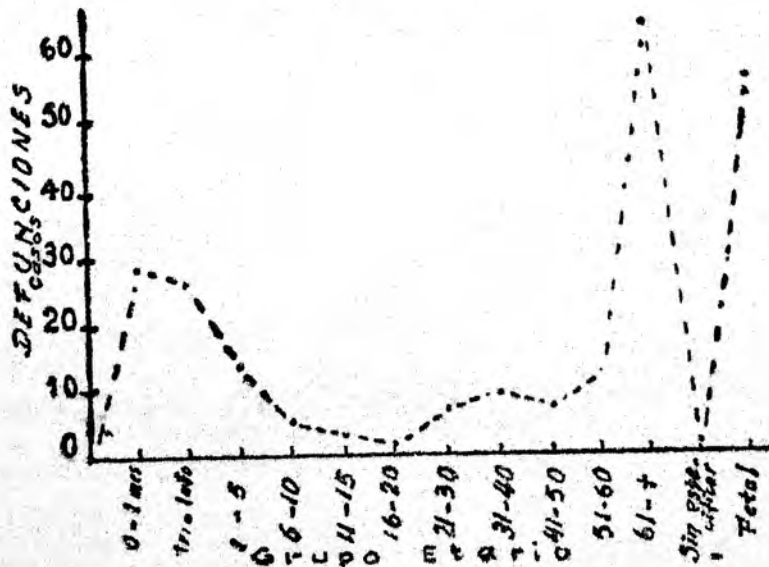



# Indice de Mortalidad Neo - Natal, Infantil y Fetal

DISTRITO I

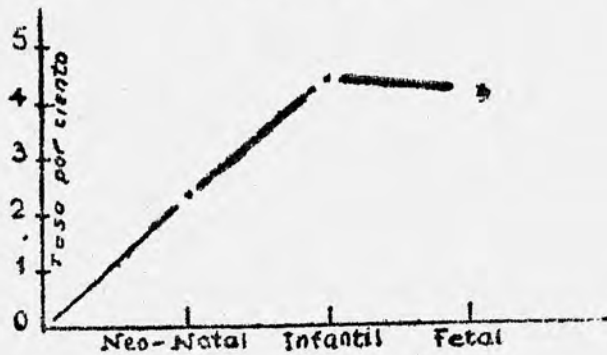

# Defunciones de Acuerdo a la Nomenclatura

INTERNACIONAL

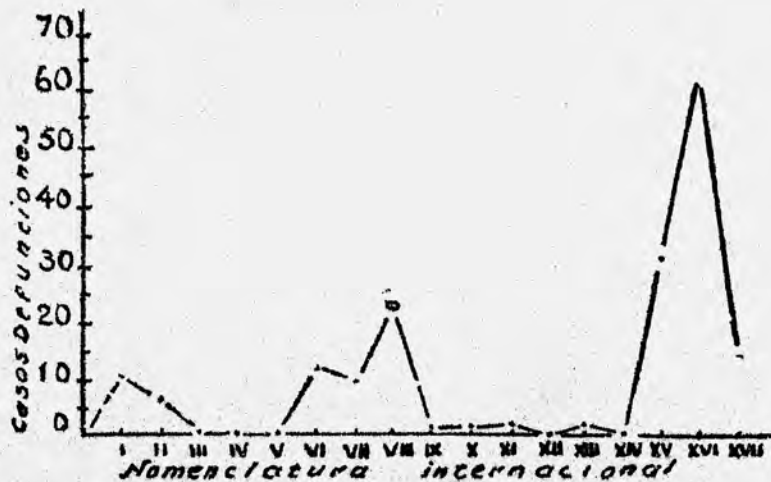

## DISTRITO I

TOTAL DE NACIMIENTOS .....	1.246
TOTAL DE DEFUNCIONES .....	183
DEFUNCIONES FETALES .....	57
<b>DEFUNCIONES :</b>	
De 0 a 1 mes.....	29
De 1 mes a 1 año .....	26
De 1 año a 5 años.....	14
INDICE GLOBAL DE NACIDOS VIVOS .....	23,22 %
INDICE GLOBAL DE DEFUNCIONES .....	3,41 %
PROPORCION DE NACIDOS MUERTOS .....	4,57 %
INDICE DE NACIDOS MUERTOS.....	4,37 %
INDICE DE MORTALIDAD NEO-NATAL .....	2,32 %
INDICE DE MORTALIDAD INFANTIL.....	4,41 %



**DISTRITO II - 1960**  
**NACIDOS CON Y SIN ASISTENCIA MEDICA**

Nac. Mes	Con Asistencia Médica				Sin Asist. Médica			Total
	H	M	F	Sub. T	M	F	Sub T.	
Enero	L	158	146	304	182	159	341	645
a	I	36	48	84	81	81	162	246
Diciem.	T	194	194	388	263	240	503	891

**Unicos y Gemelares**

Nac.	Un.	Gem. Trill.	Total
	864	12	891
Total	864	27	891

**Nacionalidad de la Madre**

Nacionalidad	Total
Argentinas	778
Paraguayas	10
Brasileras	79
Polacas	2
Uruguayas	
Alemanas	1
Españolas	
Belgas	
Rusas	
Chilenas	
Ukranianas	
Húngaras	
Suizas	
Sin Especificar	7
<b>Total</b>	<b>877</b>

**Con y sin Atención Prenatal**

Nac.	C. A.	S. A.	Total
	409	482	891
Total	409	482	891

**At. en Hosp. y Sanatorios**

Nac.	Hosp.	Sant.	Total
	148	240	388
Total	148	240	388



DISTRITO II - 1960

Con y sin Atención Médica

Nac. Mes	G. A. M.	S. A. M.	Total
Enero	36	39	75
Febrero	18	32	50
Marzo	21	54	75
Abril	34	42	76
Mayo	45	34	79
Junio	31	40	71
Julio	32	39	71
Agosto	33	39	72
Septiembre	33	57	90
Octubre	42	39	81
Noviembre	28	39	67
Diciembre	35	49	84
Total	388	503	891

Unicos y Gemelares

Nac. Mes	Uni.	Gem.	Total
Enero	66	T. 1 G. 3	75
Febrero	48	1	50
Marzo	73	1	75
Abril	74	1	76
Mayo	79	—	79
Junio	69	1	71
Julio	71	—	71
Agosto	72	—	72
Septiembre	84	3	90
Octubre	81	—	81
Noviembre	65	1	67
Diciembre	82	1	84
Total	864	27	891

Con y sin Atención Prenatal

Nac. Mes	G. A. P.	S. A. P.	Total
Enero	36	39	75
Febrero	21	29	50
Marzo	33	42	75
Abril	33	43	76
Mayo	36	43	79
Junio	33	38	71
Julio	36	35	71
Agosto	32	40	72
Septiembre	29	61	90
Octubre	51	30	81
Noviembre	39	28	67
Diciembre	30	54	84
Total	409	482	891

Nac. Mes	Hosp.	San.	Total
Enero	17	19	36
Febrero	6	12	18
Marzo	6	15	21
Abril	11	23	34
Mayo	9	36	45
Junio	17	14	31
Julio	12	15	27
Agosto	19	14	33
Septiembre	14	19	33
Octubre	15	27	42
Noviembre	13	15	28
Diciembre	9	31	40
Total	148	240	388



NACIDOS CON Y SIN ASISTENCIA MEDICA EN RELACION CON LOS HIJOS LEGITIMOS E ILEGITIMOS OCURRIDOS EN EL AÑO 1960

DISTRITO II

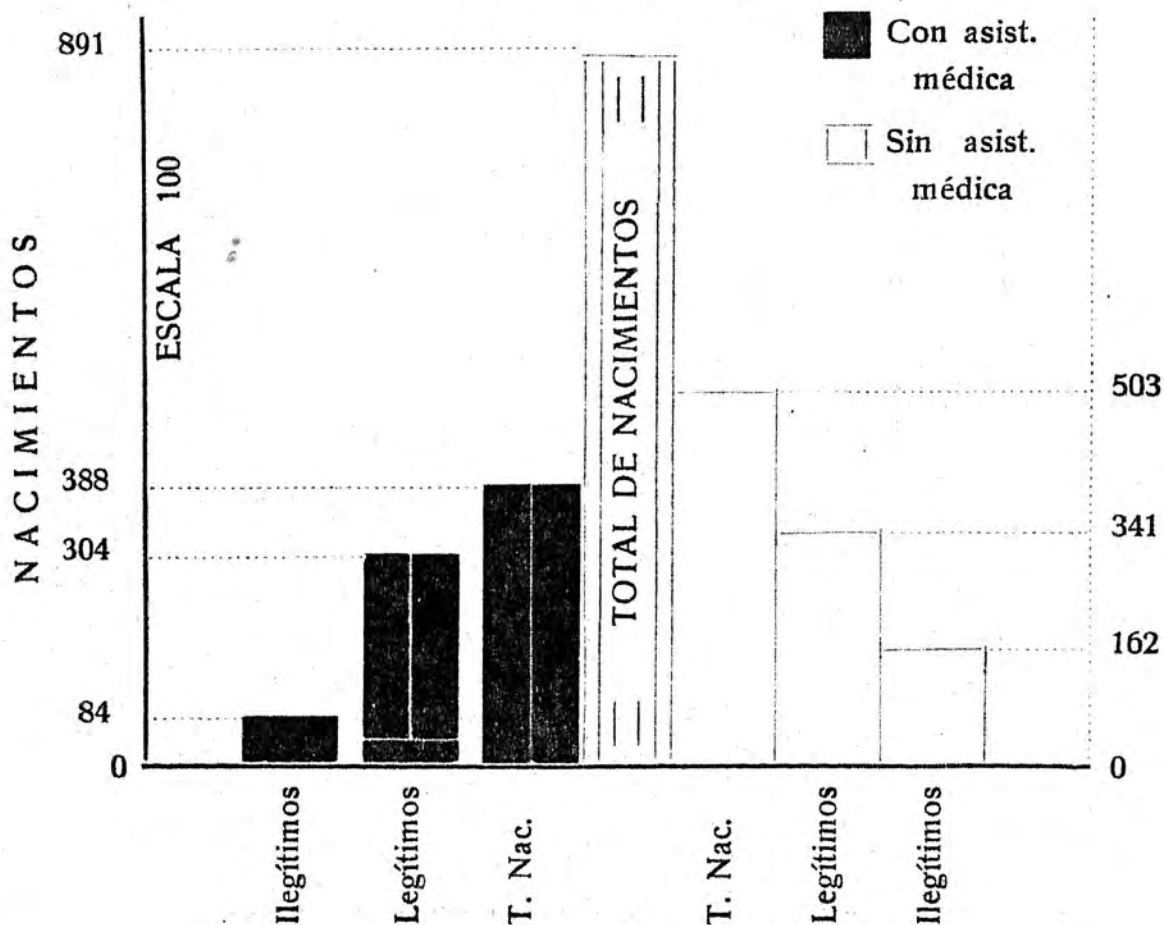

NACIDOS CON Y SIN ATENCION PRENATAL

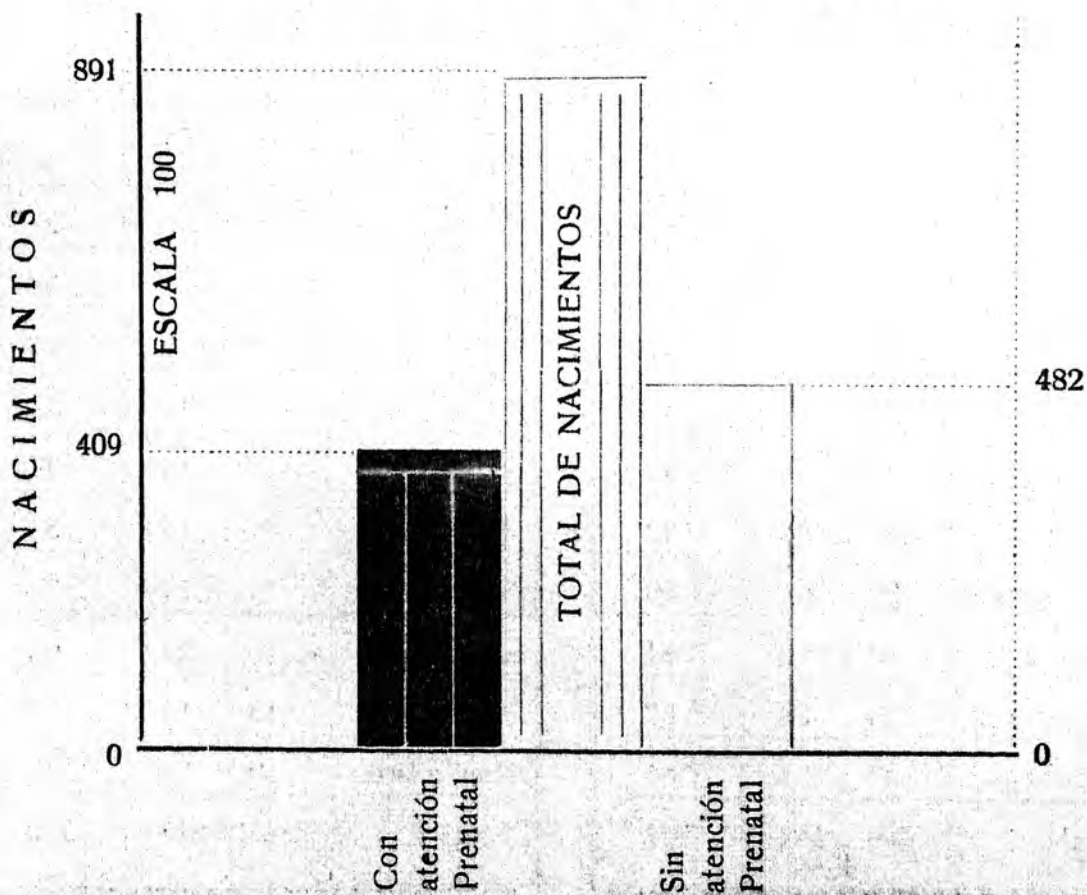

**DISTRITO II - 1960**  
**DEFUNCIONES DE ACUERDO A LA NOMENCLATURA INTERNACIONAL**

Atención profesional		C. A. M.	S. A. M.	Total
Diagnóstico				
I	Enferm. infecciosas y parasitarias..	8	2	10
II	Tumores (neoplasmas).....	9	—	9
III	Enferm. alérg. endoc. y nut. ....	8	—	8
IV	Enferm. sangre y órg. hematopo- yéticos .....	1	—	1
V	Enfermedades mentales.....	—	—	—
VI	Enferm. del sistema nervioso .....	12	1	13
VII	Enferm. del sistema circulatorio ...	4	1	5
VIII	Enferm. del aparato respiratorio...	15	1	16
IX	Enferm. del aparato digestivo .....	3	1	4
X	Enferm. del aparato genitourinaria	—	—	—
XI	Partos complicaciones del embara- zo y puerp.....	1	—	1
XII	Enferm. de la piel y del tej. ce- lular .....	—	1	1
XIII	Enferm. de los huesos .....	—	—	—
XIV	Malform. congenitas .....	1	—	1
XV	Enferm. prop. de la 1ª Infancia ...	4	2	6
XVI	Sintomas, Senilidad y est. mal de- finidos .....	43	12	55
XVII	Accidentes, envenen. y violencias..	4	—	4
<b>Total General....</b>		<b>113</b>	<b>21</b>	<b>134</b>



## Defunciones Por grupo Etario

Año	Grupo Etario	Casos
1960	0 - 1 mes	12
	1 mes - 1 año	22
	1 - 5	14
	6 - 10	8
	11 - 15	2
	16 - 20	1
	21 - 30	2
	31 - 40	5
	41 - 50	12
	51 - 60	10
	61 y +	44
	Sin especificar	2
	<b>Total</b>	<b>134</b>
<b>Fetal</b>	<b>17</b>	

**DRTO. II**

### DISTRITO II

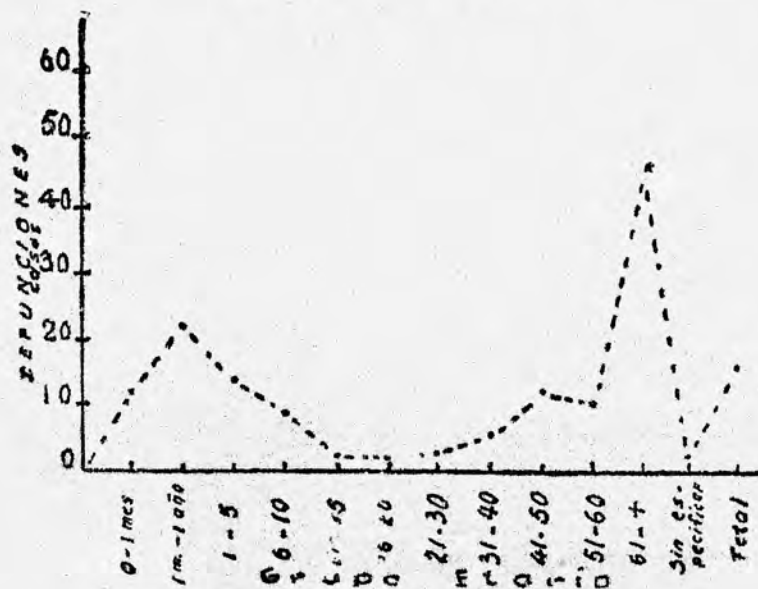

# Indice de Mortalidad Neo - Natal, Infantil y Fetal

DISTRITO II

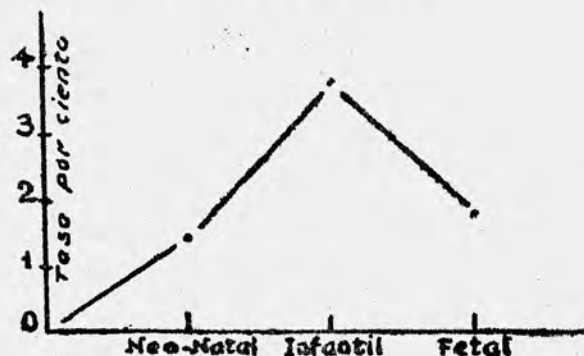

# Defunciones de Acuerdo a la Nomenclatura

INTERNACIONAL

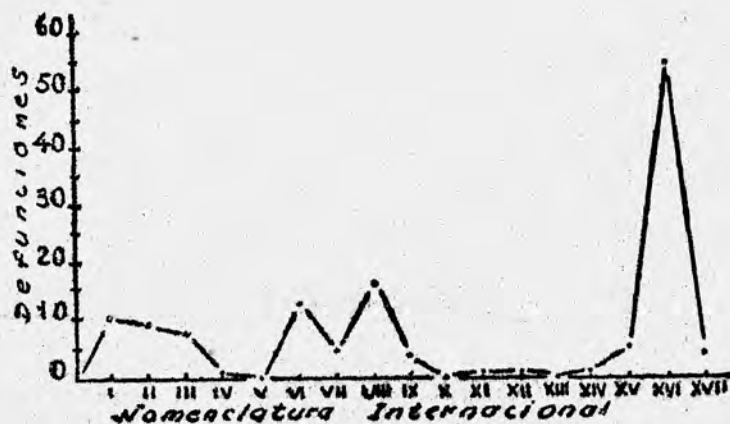



## DISTRITO II

TOTAL DE NACIMIENTOS .....	891
TOTAL DE DEFUNCIONES .....	134
DEFUNCIONES FETALES .....	17
<b>DEFUNCIONES :</b>	
De 0 a 1 mes .....	12
De 1 mes a 1 año .....	22
De 1 año a 5 años .....	14
INDICE GLOBAL DE NACIDOS VIVOS.....	22,62 %
INDICE GLOBAL DE DEFUNCIONES .....	3,40 %
PROPORCION DE NACIDOS MUERTOS.....	1,90 %
INDICE DE NACIDOS MUERTOS .....	1,87 %
INDICE DE MORTALIDAD NEO-NATAL.....	1,34 %
INDICE DE MORTALIDAD INFANTIL.....	3,81 %

**DISTRITO III - 1960**  
**NACIDOS CON Y SIN ASISTENCIA MEDICA**

Nac. Mes	Con Asistencia Médica				Sin Asist. Médica			Total
	H	M	F	Sub. T	M	F	Sub. T	
Enero	L	93	76	169	177	154	331	500
a	I	11	9	20	63	52	115	135
Diciem.	T	104	85	189	240	206	446	635

**Unicos y Gemelares**

Nac.	Un.	Gem.	Total
	627	4 P	631
Total	627	8	635

**Nacionalidad de la Madre**

Nacionalidad	Total
Argentinas	556
Paraguayas	22
Brasileras	40
Polacas	10
Uruguayas	
Alemanas	2
Españolas	
Belgas	
Rusas	
Chilenas	
Ukranianas	1
Húngaras	
Suizas	
Sin Especificar	
<b>Total</b>	<b>631</b>

**Con y sin Atención Prenatal**

Nac.	C. A.	S. A.	Total
	189	446	635
Total	189	446	635

**At. en Hosp. y Sanatorios**

Nac.	Hosp.	Sant.	Total
	37	152	189
Total	37	152	189



DISTRITO III - 1960

Con y sin Atención Médica

Nac. Mes	C. A. M.	S. A. M.	Total
Enero	15	31	46
Febrero	9	28	37
Marzo	17	42	59
Abril	14	39	53
Mayo	17	52	69
Junio	14	34	48
Julio	15	39	54
Agosto	15	47	62
Septiembre	18	46	64
Octubre	19	25	44
Noviembre	17	38	55
Diciembre	19	25	44
Total	189	446	635

Unicos y Gemelares

Nac. Mes	Uni.	Gem.	Total
Enero	46		46
Febrero	37		37
Marzo	59		59
Abril	53		53
Mayo	61	4	69
Junio	48		48
Julio	54		54
Agosto	62		62
Septiembre	64		64
Octubre	44		44
Noviembre	55		55
Diciembre	44		44
Total	627	8	635

Con y sin Atención Prenatal

Nac. Mes	G. A. P.	S. A. P.	Total
Enero	11	35	46
Febrero	6	31	37
Marzo	14	45	59
Abril	26	27	53
Mayo	33	36	69
Junio	16	32	48
Julio	7	47	54
Agosto	22	40	62
Septiembre	15	49	64
Octubre	22	22	44
Noviembre	20	35	55
Diciembre	20	24	44
Total	212	423	635

Nac. Mes	Hosp.	Sanat.	Total
Enero		15	15
Febrero		9	9
Marzo	1	16	17
Abril		14	14
Mayo		17	17
Junio	2	12	14
Julio	2	13	15
Agosto	3	12	15
Septiembre	9	9	18
Octubre	3	16	19
Noviembre	7	10	17
Diciembre	10	9	19
Total	37	152	189



NACIDOS CON Y SIN ASISTENCIA MEDICA EN RELACION CON LOS HIJOS LEGITIMOS E ILEGITIMOS OCURRIDOS EN EL AÑO 1960

DISTRITO III

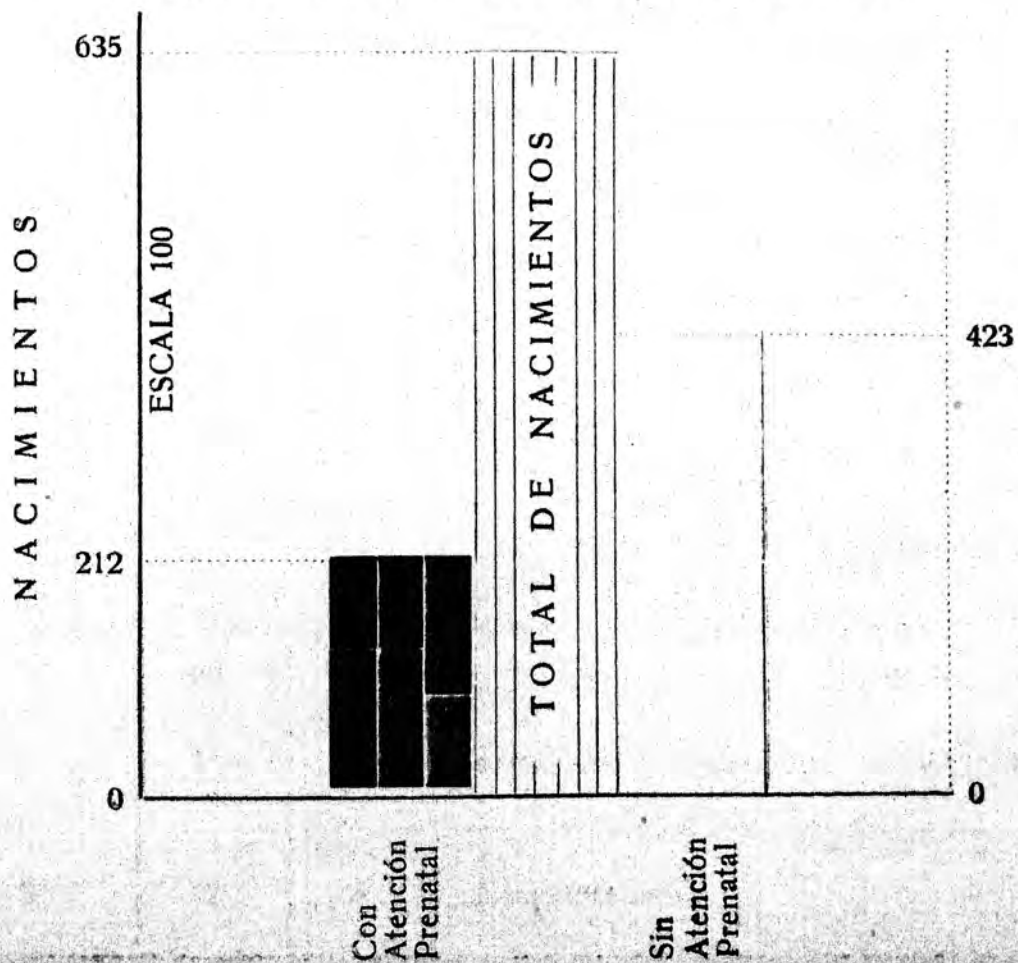
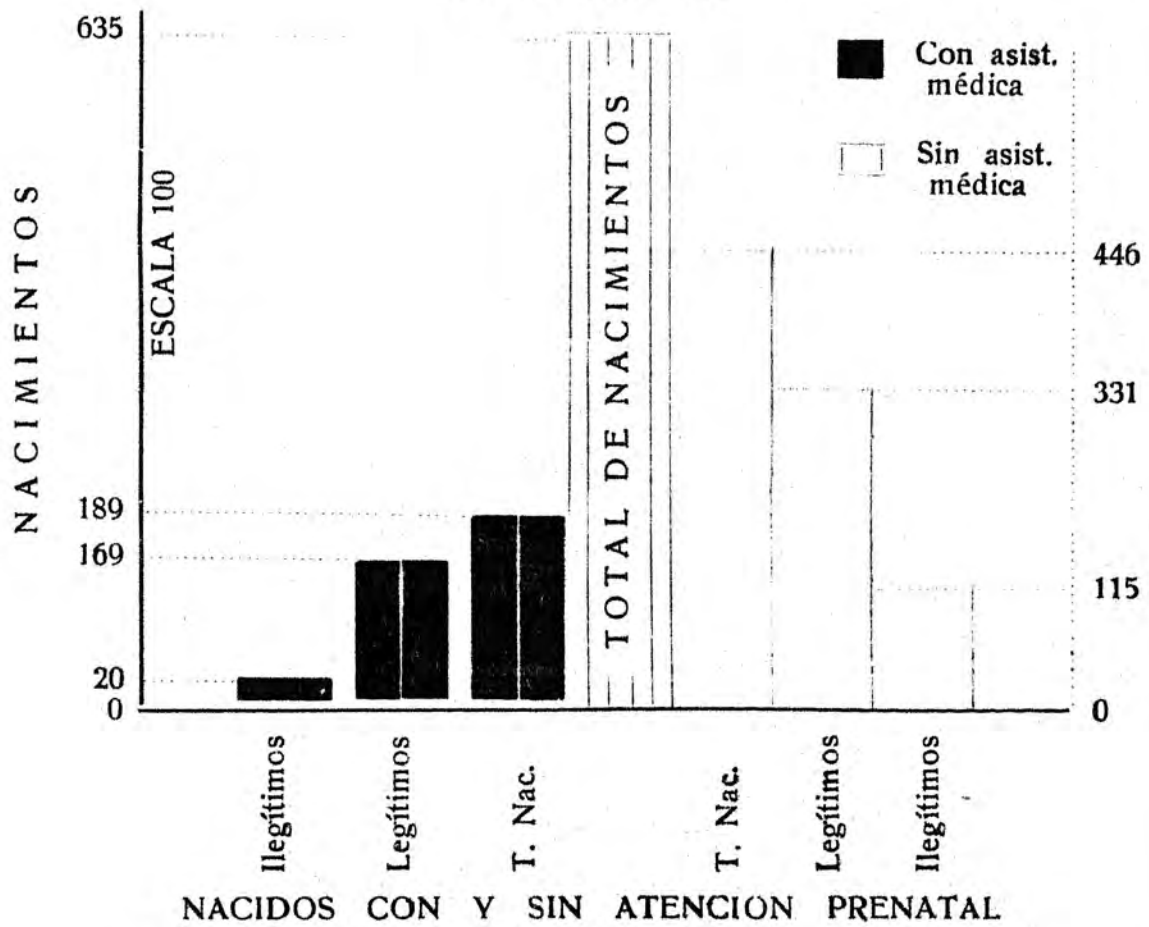



**DISTRITO III - 1960**  
**DEFUNCIONES DE ACUERDO A LA NOMENCLATURA INTERNACIONAL**

Atención profesional Diagnóstico		C. A. M.	S. A. M.	Total
		I	Enferm. infecciosas y parasitarias..	6
II	Tumores (neoplasmas).....	8	1	9
III	Enferm. alérg. endoc. y nut. ....	3	—	3
IV	Enferm. sangre y órg. hematopo- yeticos .....	2	—	2
V	Enfermedades mentales.....	—	—	—
VI	Enferm. del sistema nervioso .....	2	—	2
VII	Enferm. del aparato circulatorio ...	4	—	4
VIII	Enferm. del aparato respiratorio...	3	—	3
IX	Enferm. del aparato digestivo .....	2	—	2
X	Enferm. del aparato genitourinaria	—	—	—
XI	Partos complicaciones del embara- zo y puerp. ....	—	—	—
XII	Enferm. de la piel y del tej. ce- lular .....	1	—	1
XIII	Enferm. de los huesos .....	—	—	—
XIV	Malform. Congénitas .....	1	—	1
XV	Enferm. prop. de la 1º Inf. ....	11	—	11
XVI	Síntomas, Senilidad y est. mal de- finidos .....	37	20	57
XVII	Accidentes, envenen. y violencias ...	6	1	7
<b>Total General....</b>		<b>86</b>	<b>22</b>	<b>108</b>

# Defunciones por Grupo Etario

Año	Grupo Etario	Casos
1960	0 - 1 mes	17
	1 mes - 1 año	14
	1 - 5	6
	6 - 10	4
	11 - 15	4
	16 - 20	2
	21 - 30	6
	31 - 40	4
	41 - 50	7
	51 - 60	9
	61 y +	33
	Sin especificar	2
	Total	108
Fetal	13	

DRTO. III

## DISTRITO III

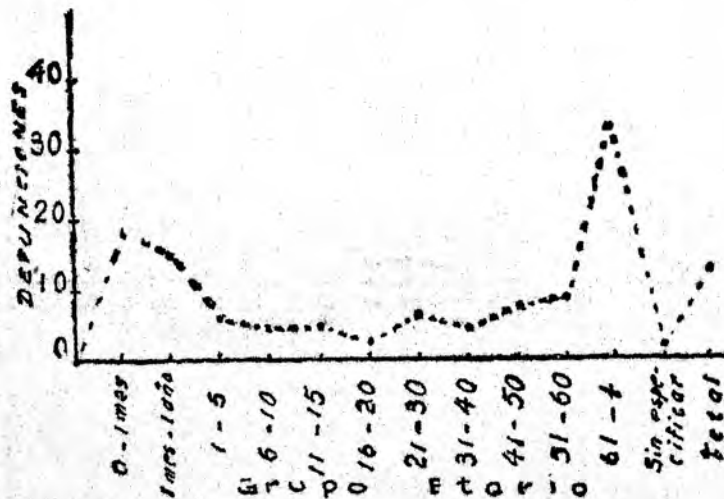



# Indice de Mortalidad Neo - Natal, Infantil y Fetal

DISTRITO III

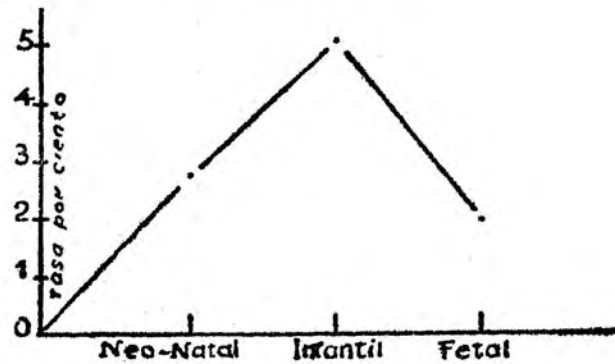

# Defunciones de Acuerdo a la Nomenclatura

INTERNACIONAL

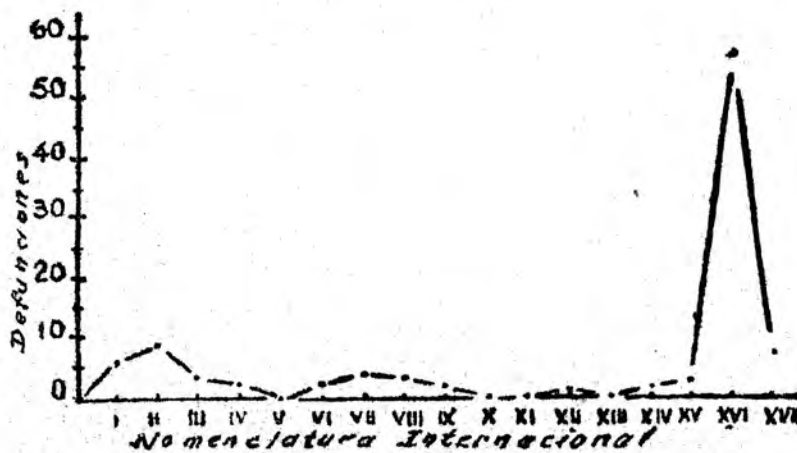

### DISTRITO III

TOTAL DE NACIMIENTOS .....	634
TOTAL DE DEFUNCIONES .....	109
DEFUNCIONES FETALES .....	13

#### DEFUNCIONES:

De 0 a 1 mes.....	18
De 1 mes a 1 año .....	14
De 1 año a 5 años.....	6
INDICE GLOBAL DE NACIDOS VIVOS .....	18,95 %
INDICE GLOBAL DE DEFUNCIONES .....	3,25 %
PROPORCION DE NACIDOS MUERTOS .....	2,05 %
INDICE DE NACIDOS MUERTOS .....	2,00 %
INDICE DE MORTALIDAD NEO-NATAL .....	2,83 %
INDICE DE MORTALIDAD INFANTIL.....	5,04 %



DISTRITO IV - 1960  
**NACIDOS CON Y SIN ASISTENCIA MEDICA**

Nac. Mes	Con Asistencia Médica				Sin Asist. Médica			Total
	H	M	F	Sub. T	M	F	Sub T.	
Enero	L	238	183	421	420	412	832	1253
a	I	89	81	170	304	240	544	714
Diciem.	T	327	264	591	724	652	1376	1967

Unicos y Gemelares

Nac.	Un.	Gem.	Total
	1919	24 P	1943
Total	1919	48	1967

Nacionalidad de la Madre

Nacionalidad	Total
Argentinas	1524
Paraguayas	216
Brasileras	160
Polacas	24
Uruguayas	
Alemanas	5
Españolas	
Belgas	
Rusas	3
Chilenas	
Ukranianas	1
Húngaras	
Suizas	2
Estonianas	1
Sin Especificar	7
<b>Total</b>	<b>1943</b>

Con y sin Atención Prenatal

Nac.	C. A.	S. A.	Total
	591	1376	1967
Total	591	1376	1967

At. en Hosp. y Sanatorios

Nac.	Hosp.	Sant.	Total
	347	244	591
Total	347	244	591



DISTRITO IV - 1960

Con y sin Atención Médica

Unicos y Gemelares

Nac. Mes	G. A. M.	S. A. M.	Total
Enero	43	148	191
Febrero	53	94	147
Marzo	31	136	167
Abril	52	107	159
Mayo	45	150	195
Junio	60	90	150
Julio	54	124	178
Agosto	55	123	178
Septiembre	53	113	166
Octubre	48	102	150
Noviembre	44	124	168
Diciembre	53	65	118
Total	591	1376	1967

Nac. Mes	Uni.	Gem.	Total
Enero	175		175
Febrero	143	2	147
Marzo	166	2	170
Abril	152	3	158
Mayo	188	2	192
Junio	152	2	156
Julio	173	2	177
Agosto	168	5	178
Septiembre	168	2	172
Octubre	150		150
Noviembre	169	1	171
Diciembre	115	3	121
Total	1919	48	1967

Con y sin Atención Prenatal

Nac. Mes	G. A. P.	S. A. P.	Total
Enero	123	58	181
Febrero	75	77	152
Marzo	68	99	167
Abril	69	99	168
Mayo	79	108	187
Junio	77	83	160
Julio	75	101	176
Agosto	79	72	151
Septiembre	79	98	177
Octubre	77	71	148
Noviembre	96	67	163
Diciembre	88	49	137
Total	985	982	1967

Nac. Mes	Hosp.	San.	Total
Enero	21	22	43
Febrero	13	38	51
Marzo	7	24	31
Abril	26	24	50
Mayo	37	8	45
Junio	43	16	59
Julio	34	19	53
Agosto	29	24	53
Septiembre	28	24	52
Octubre	47		47
Noviembre	30	14	44
Diciembre	32	31	63
Total	347	244	591



NACIDOS CON Y SIN ASISTENCIA MEDICA EN RELACION CON LOS HIJOS LEGITIMOS E ILEGITIMOS OCURRIDOS EN EL AÑO 1960  
DISTRITO IV

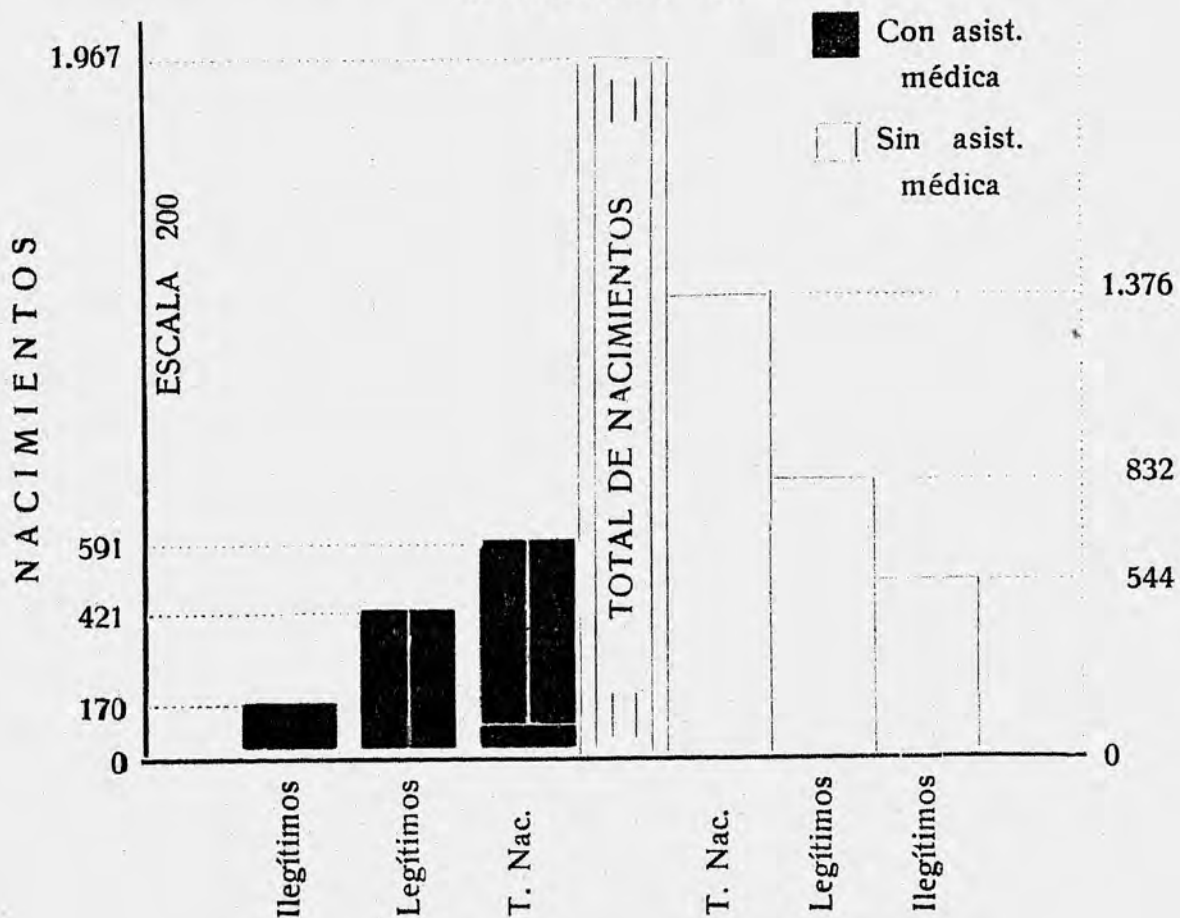

NACIDOS CON Y SIN ATENCION PRENATAL

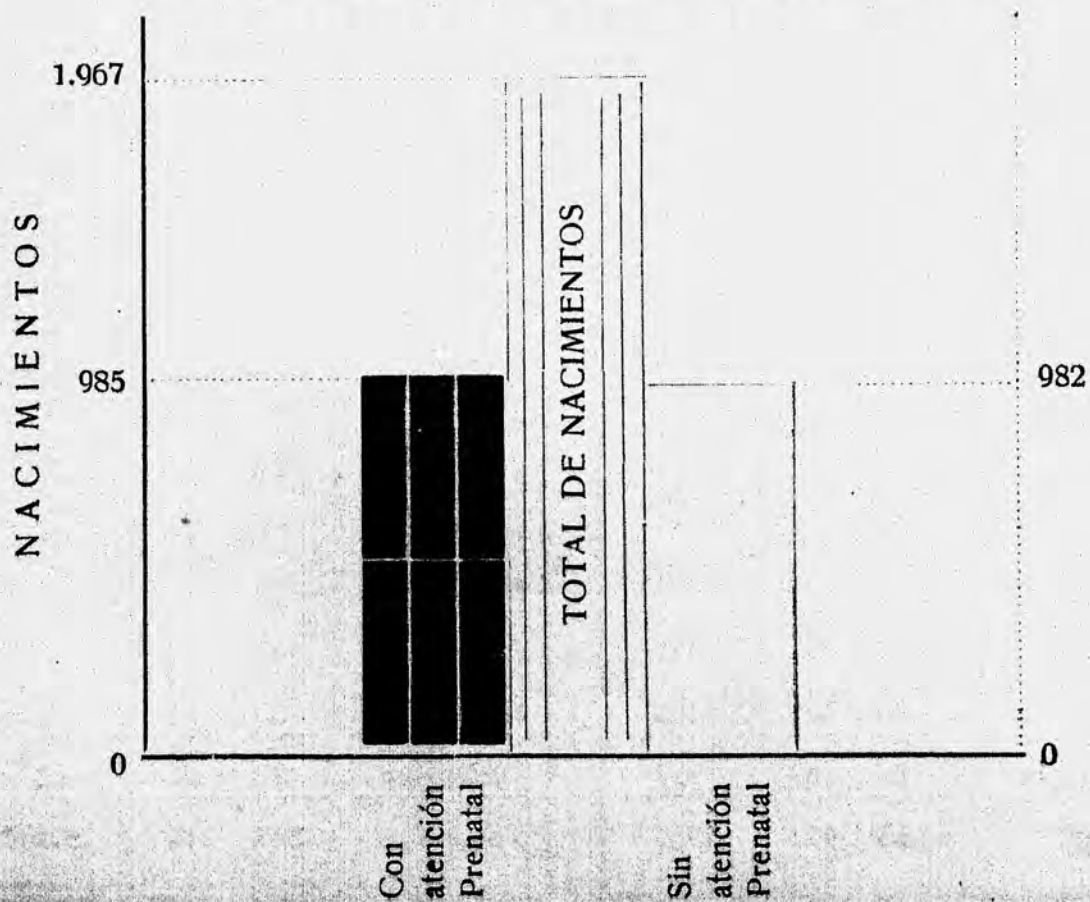



**DISTRITO IV - 1960**  
**DEFUNCIONES DE ACUERDO A LA NOMENCLATURA INTERNACIONAL**

Atención profesional		C. A. M.	S. A. M.	Total
Diagnóstico				
I	Enferm. infecciosas y parasitarias..	18	—	18
II	Tumores (neoplasmas).....	20	1	21
III	Enferm. alérg. endoc. y nut. ....	6	—	6
IV	Enferm. sangre y órg. hematopo- yéticos .....	6	—	6
V	Enfermedades mentales.....	1	—	1
VI	Enferm. del sistema nervioso .....	20	—	20
VII	Enferm. del aparato circulatorio ...	24	—	24
VIII	Enferm. del aparato respiratorio...	20	4	24
IX	Enferm. del aparato digestivo .....	8	1	9
X	Enferm. del aparato genitourinaria	7	—	7
XI	Partos complicaciones del embara- zo y puerp.....	7	1	8
XII	Enferm. de la piel y del tej. ce- lular .....	2	—	2
XIII	Enferm. de los huesos .....	2	—	2
XIV	Malform. congénitas .....	3	—	3
XV	Enferm. prop. de la 1ª Infancia ...	40	1	41
XVI	Sintomas, Senilidad y est. mal de- finidos .....	185	10	195
XVII	Accidentes, envenen. y violencias..	21	7	28
<b>Total General....</b>		<b>390</b>	<b>25</b>	<b>415</b>



## Defunciones Por grupo Etario

Año	Grupo Etario	Casos
1960	0 - 1 mes	65
	1 mes - 1 año	53
	1 - 5	38
	6 - 10	7
	11 - 15	7
	16 - 20	7
	21 - 30	25
	31 - 40	31
	41 - 50	30
	51 - 60	37
	61 y +	113
	Sin especificar	2
	Total	415
Fetal	105	

DRTO. IV

### DISTRITO IV

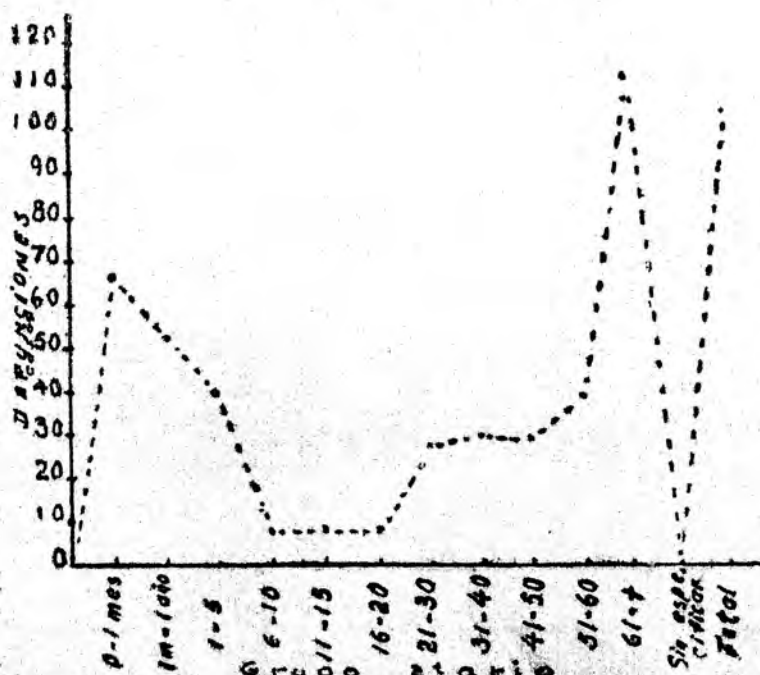

## Indice de Mortalidad Neo - Natal, Infantil y Fetal

DISTRITO IV

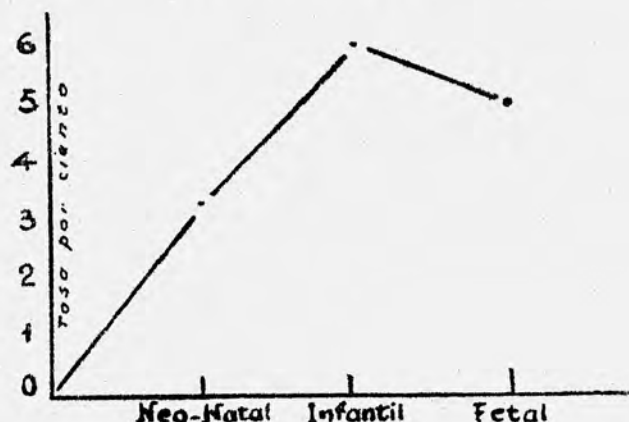

## Defunciones de Acuerdo a la Nomenclatura

INTERNACIONAL

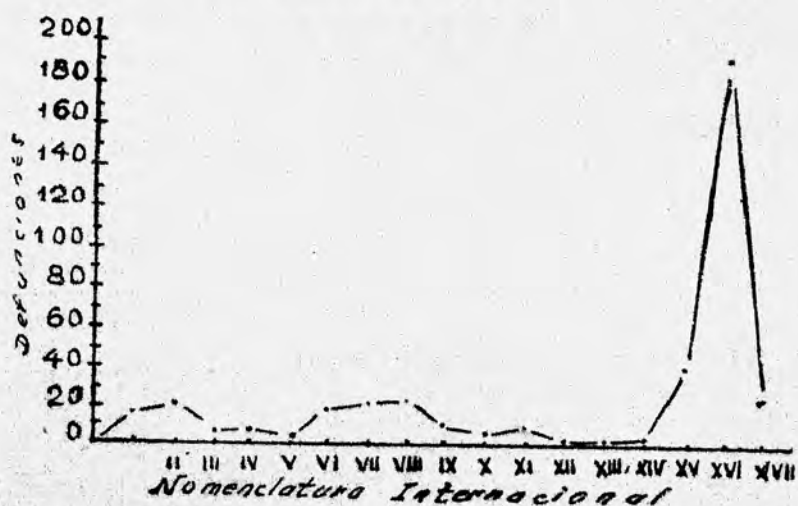



## DISTRITO IV

TOTAL DE NACIMIENTOS .....	1.921
TOTAL DE DEFUNCIONES .....	423
DEFUNCIONES FETALES .....	105

### DEFUNCIONES:

De 0 a 1 mes .....	67
De 1 mes a 1 año .....	53
De 1 año a 5 años .....	40
INDICE GLOBAL DE NACIDOS VIVOS.....	45,61 ‰
INDICE GLOBAL DE DEFUNCIONES .....	10,04 ‰
PROPORCION DE NACIDOS MUERTOS.....	5,46 ‰
INDICE DE NACIDOS MUERTOS .....	5,18 ‰
INDICE DE MORTALIDAD NEO-NATAL.....	3,48 ‰
INDICE DE MORTALIDAD INFANTIL.....	6,24 ‰